Avni Ermeni

Olimpiada e 42-të e shahut Baku (AZE)

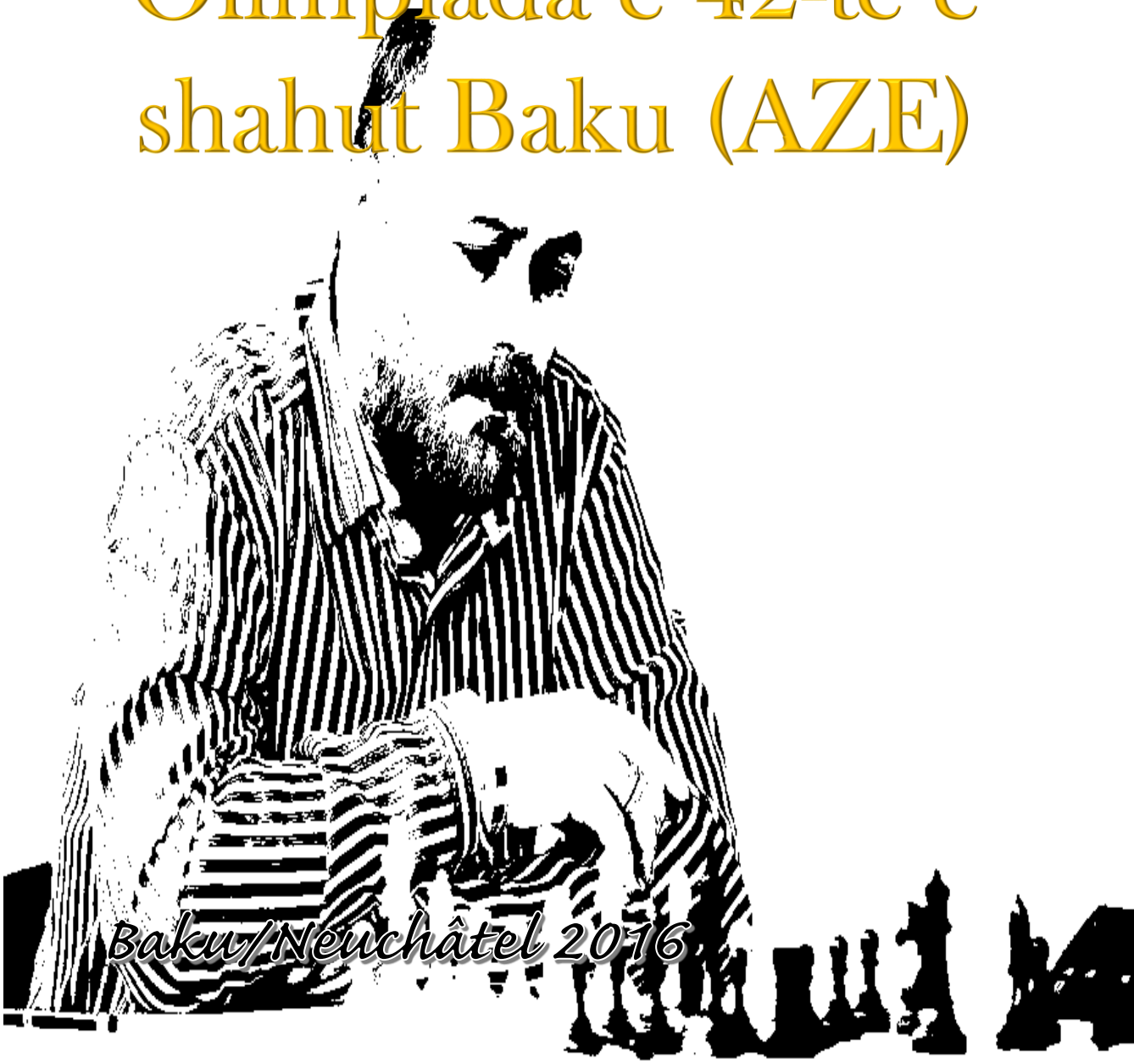

Baku/Neuchâtel 2016

Mbasi u shkrua historia me rrugëtimin evropian në Reykjavik (Island) vitin e kaluar kjo histori rrumbullakësohet edhe me një rrugëtim të gjatë deri në Baku (Azerbejian)...

Shahistët kosovar për herë të parë në një olimpiadë ...

Olimpiada e 42-të e shahut Baku (AZE)

1-14 shtator 2016

Përmbajtja

Hyrje 4
Shënime para olimpiades 5
Nga Baku... 17
Udhëtimi Basel-Stamboll dhe Prishtinë-Stamboll 18
Një natë në Stamboll 18
Arritja në Baku 19
Takimi i parë me doganjerë Azer 19
Akomodimi i përfaqësueses Kosovare 20
Fillimi historik 21
Portali Kosovar që shkroi për olimpiaden sportks.com 22
44. Lojërat e kosovarve 44
Referi Kosovar 103
Norma për mjeshtër ndërkombëtar 104
Rezultatet komplete 106
Rezultatet individuale 108
Fotografi nga Baku 110
Takimi i dytë me doganjeret Azer 113
Para përfundimt 114
Përfundimi 150
Aneks 152
13 fitoret e para në një olimpiadë 152
Burim informacioni 165

Hyrje

Kemi një situatë ku për shahun kosovar edhe një herë do të shkruhet historia me pjesëmarrjen për herë të parë në një olimpiad dhe si akter i drejtëpërdrejt është jo e drejtë në qoftë se nuk shkruaj për këtë ngjarje të madhe shahu,ashtu nga këndi im edhe në qoftë se nuk botohen asnjëher këto të paktën do të mbeten në dosjen time si shënime me vlerë për mua,si shënime që obligimin tim prej shahisti me pjesëmarrjen në këtë olimpiad përfundimsht e rrumbullakësoj si kontribut për shtetin tim...

Ekipa olimpike e Kosoves

IM Bedri SADIKU, Përparim MAKOLLI, FM Avni ERMENI

FM Afrim FEJZULLAHU

FM Nderim SARACI

Shënime para olimpiades
2 korrik 2016

Në Baku (AZE) do të mbahet olimpiada e 42-të e shahut dhe kombëtarja e Kosovës për herë të parë do të jetë pjesëmarrëse dhe lirisht mund të thuhet se në vitin 2016 për shahun kosovar edhe një herë u shkrua historia. Një pjesëmarrje historike në vetë faktin se për herë të parë mbas pranimit në Fide jemi aty ku e gjithë bota do të jetë pjesëmarrëse.Mbasi u shkrua historia me rrugëtimin evropian në Reykjavik(Island) vitin e kaluar kjo histori rrumbullakësohet edhe me një rrugëtim të gjatë deri në Baku (Azerbejian) dhe kombëtarja e Kosovës do të kryen obligimet e veta ndaj partnerve ndërkombëtar që dy vite më herët e pranuan si anëtare të saj në një familje të madhe të shahut.Kanë mbetur edhe 60 ditë deri te fillimi i olimpiades nga ky shkrim i imi dhe ndoshta është shumë herët të shkruajë për gjasat e ekipes olimpike kosovare në këtë garë mirpo ajo qka është për momentin me rëndësi është pjesëmarrja jonë aty dhe është vetëm një fillim ku mendoj se asnjëher nuk do të ndalët nga gjeneratat e reja që do të mirren me shahun kosovar.

Më duhet të shkruajë se në këtë olimpiad të gjithë e kanë merituar të janë prezent dhe ashtu edhe duhet të jetë,të gjithë që deri me ditën e sotit kontribuan për shahun kosovar për të mirë apo për të keq të gjithë mendoj se e kanë vendin sepse kjo duhet të mbetet në kujtesen

e të gjithve që për herë të parë të janë në delegacionin kosovar,aty ku shahu kosovar shkruan histori me debutimin e saj botëror.Nuk ma merr mendja se duhet të ketë mospajtime për një listë të mundshme sepse merita kanë të gjithë sepse pa ta edhe shahu kosovar nuk do të mbijetonte deri te ky moment madhështor.

Ndoshta jamë edhe shumë optimist për këtë garë se një sukses nuk do të mungoj sepse tash më jemi një ekipë i kompletuar dhe i sprovuar në shumë gara ndërkombëtare dhe gjdo rezultat më poshtë nga lista startuese e ekipeve ma merrë mendja se duhet të jetë mosësukses për kosovaret.E di se do të jetë shumë vështirë për të gjithë ne sepse kemi një situat me plotë emocione sespe do ta prezentojm kombin tonë për herë të parë mirpo të gjithë jemi të vetëdijshëm se kemi forcë dhe potencial për një sukses që shumë shtetet do të befasohen.Dy muaj para fillimit të olimpiades ku ende nuk e dijmë numrin e shtetetve pjesëmarrëse, por ajo qka dijmë është se aty do të kemi shahistë nga gjithë Bota dhe shahistë që janë për shahun botëror kampion dhe deri në ditën e sotit kanë shkruar histori për shahun botëror.Kosova do të jetë aty bashkë me këto shtete e barabart dhe vetë pjesëmarrja jonë në garen e madhe botërore fletë më së miri.

Kosova fillon edhe një rrugëtim të saj ndërkombëtar kësaj here edhe më madhështor dhe ajo qka është me rëndësi për momentin është se të gjithë që mirremi me shah duhet të mburremi mbasi kjo rrugë nuk do të ndalet asnjëher.Detyrimet tona për shahun me këtë përmbledhej i krym dhe në të ardhmën duhet të mendojm vetëm si të bëhemi një ekipë e fortë për rezultate të mëdha që shahun kosovar ta rendisim sa më lartë që është e mundur.

9 korrik 2016

Në bisedat para fillimit të olimpiades ka shumë për të shkruarë mirpo disa gjëra duhet të mbeten sekrete, është ligj i natyres sepse ato mund edhe të interpretohen në mënyra të ndryshme.

Një është e sigurtë se ekipa olimpike është kompletuar nga më të merituarit dhe gjdo koment tjetër është vetëm keqë interpretim.Ajo qka kemi arritur deri në këto momente është shumë me rëndësi që asnjë informat nuk e kemi publikuar nëpër rrjete sociale sepse mësimi që kishim para se të shkoim në Reykajvik ku kishte debate shumë të kota mbas publikimit të listës të gjithë e kemi kuptuar se e gjitha duhet të shkoi në heshtje.Nuk është momenti të debatohet se kush duhet të përfshihet në listë sepse ajo dihet dhe gjdo informacion i tepruar e kemi kuptuar se shkon vetëm në dëm të ekipes kombëtare.Ka kohë që e kam përgatitur edhe webfaqen për ngjarjet në olimpiad mirpo nuk është bërë publike dhe këtë e kam vendosur që ta bëjë publike vetëm në atë momentin kur në adresen zyrtare të organizatorit të publikohen listat e shteteve dhe shahistët e saj.

Shumë pluhur është shkruar për të gjithë ne e sidomos për selektorin e kombëtares një vitë me heret dhe kësaj here jemi shumë më komod mbasi shumë pakë informacione u publikuan,këto që jamë ka i shkruar në këto momente një ditë edhe ndoshta do të botohen(krejt mvarët nga unë) mirpo sot do të mbeten vetëm në arhiven time si ngjarje të shkruara 50 ditë para fillimit të olimpiades.

Kosova është e nderuar ku përveq ekipes kombëtare që për herë të parë luan në një olimpiad e e kemi edhe një refer kosovar dhe sa di unë në historikun e olimpiadeve e kemi pasur vetëm një deri me tani që ka referuar në një olimpiad shahu,kjo në qoftë se nuk gabohem ishte olimpiada e Shkupit ku refer kosovar (atë botë në ish Yugosllavin) ishte Z.Sali Gërguri. Sot kemi referin Burhan Misini ku në një kohë të shkurtë arriti të referoj në disa gara me rëndësi ndërkombëtare dhe një shpërblim i till i erdhi në momentin ku edhe kombëtarja e Kosovës shkruan histori në shahun botëror.

Dje u publikua edhe lista e referve të nominuar dhe ishte kënaqësi e veçant që në mesin e shumë referëve botëror nga Kosova e kemi edhe referin tonë në atë nominim nga ana e Fides.Tjerët nuk e di si e kuptojnë këtë mirpo nga ana ime ishte një mirnjohje kur e lexova dje atë listë zyrtare.

10 korrik 2016

Kur ditët po kalojnë dhe olimpiada po afrohet më duhet të shkruajë edhe një informatë me rëndësi sa i përket delegacionit kosovar që do të janë në Baku.Përveqë ne shahistë që tani më dihet në delegacionin kosovar e kemi edhe kryetarin e federates dhe delegatin në Fide Z.Naim Avdiu që do të jetë pjesëmarrës i kongresit të Fides si përfaqësues kosovar.Ajo qka më shumë është e pakjartë është edhe prezenca e kryemjeshtrit Bullgar Alexander Delqev si trener i ekipes kombëtare !

A duhet apo nuk duhet të jetë në këtë delegacion unë nuk mundem të vendosi mirpo shiquar nga një kënd tjetër mendoj se nuk e ka vendin në postin që disa pretendojn se duhet të jetë.Nuk duhet sepse ekipa jonë nuk është ndonjë kandidat për një vend të lartë në tabelë,ky vendim vetëm qka ndikon poashtu edhe në bugjetin e varfër kosovar,si dhe ajo qka më së shumti do të komentohet është se kryemjeshtri bullgar është edhe shahistë i ekipes kampione « Expikut ».Ky propozim i disave ka quar shumë pluhur për ata që e njohin shahun kosovar dhe mendoj se në listen tonë kjo varijant duhet mos të jetë,ku ekipa olimpike që luan për herë të parë ta ket në përbërjen e saj një trener bullgar.

Unë edhe një herë po themë nuk kamë forcë të vendosi se a duhet apo nuk duhet të jetë mirpo shumë pika negative janë të mbledhura që nuk duhet të jetë dhe mendoj që zyrtaret e federates duhet të shiqojn në rend të parë interesin shtetëror e mandej të vendosin për këtë pikë shumë komplexe dhe shumë motivuese që shahistët tjerë të reagojnë dhe pa dyshim edhe kanë të drejtë.

Kamë informacione se lista është shumë më e gjatë dhe shumë aktivistë shahu do të vijnë shkurtimisht në Baku dhe nuk kamë emra e mbiemra për këtë listë mirpo ashtu siq kërkoj organizatori për aspekte sigurie lista duhet të dërgohet deri me 15 korrik që këtyre përsonave të ju sigurohet viza për hyrje në Azerbejxhan.

16 korrik 2016

Kryengritja e mbremshme ushtarake në Turqi në qytetet e Ankares dhe të Stambollit ishte një preukupim që lidhet drejtëpërdrejt me ekipen kosovare olimpike dhe me olimpiaden.Ashtu siq mendojm që deri në Baku të udhëtojm përmes Stambollit kjo kryengritje puqiste e ushtrisë shumë ndikoj në naten e mbrëmshme ku deri në orët e vona e përcjella drejtëpërdrejt në shumë televizone të huaja.Ajo qka lidhet me olimpiaden është se shumë shtete destinacionin për Azerbejxhan janë të detyruar të udhëtojnë përmes aeroporteve turke dhe dilemat nga kjo ngjarje e papritur për fatë të mirë u zgjidhën shumë shpejtë dhe në ditët në vijim na duhet të shiqojmë dhe të përcjellim këtë situatë shumë të pakëndshme për shumë shahistë.

Mbrëm edhe zyrtarisht përfundoj regjistrimi i ekipeve dhe shumë shpejtë pritet edhe publikimi i zyrtarë i tyre në webfaqen e organizatorit dhe më informaten e aplikimit për viza që edhe zyrtarisht dje u publikua mendoj se gjdo gjë nga ana e organizatorit është e rregulluar me një standart të lartë sa i përket informimit.

Ka intervista nga shumë zyrtarë se kjo olimpiad do të mbahet në mend për nga organizimi dhe deri me sotë duke vizituar adresen zyrtare të tyre gjdo gjë është shumë mirë e detajuar.

7 gusht 2016

Vetëm edhe 25 ditë dhe do të fillonë olimpiada e shahut,sot kur shiqojë kohë pas kohe adresen zyrtare të organizatorit i kemi 175 shtete të regjistruara mirpo jo edhe listën e shahistëve pjesëmarrës.Një lajm jo edhe shahistik është se ekipa e Armenis nuk

do të luaj në olimpiad për qeshtje sigurie dhe është për të ardhur keq për këtë kombëtare sepse ishte ndër kandidatët potencialë për fitimin e vendit të parë. Teritori i okupuar në Gornji-karabah dhe problemet në mes të dy shteteve e pamundësojnë pjesëmarrjen e këtij shteti.Para disa dite e lexova edhe një shkrimë ku shahisti nga Zvicërra Yannick Pelletier mundë të luaj në olimpiadë sepse është lejuar nga ministria e jashtme dhe lista e të padëshiruarve nuk vlenë për këtë shahistë,ku lidhej kryesisht me situaten Armeni-Azerbejxhan ku asë vetë nuk e di se qka ka bërë shahisti Zvicërran që të jetë në listen e zezë.Ne kosovarët jemi tepër « komod » sepse nuk kemi asnjë informatë se a në është lejuar aplikimet për viza dhe nuk kemi asnjë informatë se si do të udhëtojmë deri në Baku.Një komunikim tepër i dobët në mes veti në pragë të një ngjarje të madhe historike për shahun kosovar është për të ardhur keq,mirpo kështu e kemi ne dhe jemi mësuar që ngjarjet e mëdha mos të përjetohen ndryshe dhe të lindin vetëvetiu shumë pyetje.Unë qka di nga ana ime është se do të udhëtoj nga Zvicërra dhe ndryshim nuk do të ketë vetëm se jemi duke pritur që të kordinohemi për një takim në aeroportin e Stambollit që të vazhdojmë të gjithë së bashku rrugën për Baku.

26 gusht 2016

Shumë ngjarje ndodhën nga shkrimi i fundit dhe sot kemi një situatë pakë më të kjartë për udhëtimin e shahistëve kosovar drejt Bakus.Para disa dite të gjitha u rezervuan dhe tashë më e kemi itenerarin e kjartë se nga do të udhëtojm dhe në cilin hotel jemi të vendosur plotë dy javë.Udhëtimi i jonë është i paraparë me daten 31 gusht dhe gjysma e ekipes niset nga aeroporti « Adem Jashari » në Prishtinë kurse dy shahistë që jetojmë jashtë Kosovës po të njejtën ditë nisemi nga Baseli (SUI) që të takohemi në aeroportin e Stambollit « Sabiha Gokcen « diku në orët e mbasdites.Një natë të gjithë së bashku do të qëndrojm në Stamboll(TUR) ku të nesërmen

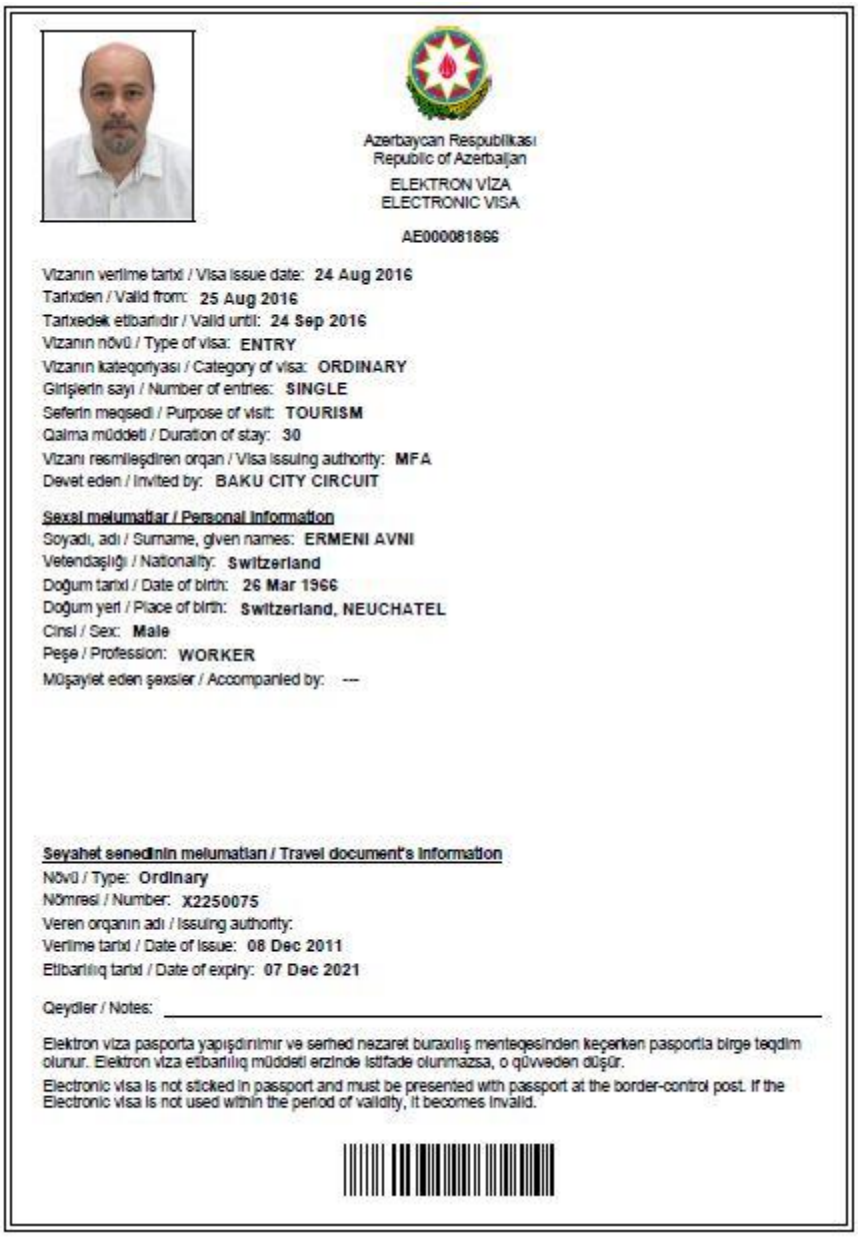

Azerbaycan Respublikası
Republic of Azerbaijan
ELEKTRON VİZA
ELECTRONIC VISA

AE000081866

Vizanın verilme tarixi / Visa issue date: 24 Aug 2016
Tarixden / Valid from: 25 Aug 2016
Tarixedek etibarlıdır / Valid until: 24 Sep 2016
Vizanın növü / Type of visa: ENTRY
Vizanın kateqoriyası / Category of visa: ORDINARY
Girişlerin sayı / Number of entries: SINGLE
Seferin meqsedi / Purpose of visit: TOURISM
Qalma müddeti / Duration of stay: 30
Vizanı rəsmiləşdirən orqan / Visa issuing authority: MFA
Dəvət edən / Invited by: BAKU CITY CIRCUIT

Şəxsi məlumatlar / Personal information
Soyadı, adı / Surname, given names: ERMENI AVNI
Vətəndaşlığı / Nationality: Switzerland
Doğum tarixi / Date of birth: 26 Mar 1966
Doğum yeri / Place of birth: Switzerland, NEUCHATEL
Cinsi / Sex: Male
Peşə / Profession: WORKER
Müşayiət edən şəxslər / Accompanied by: ---

Səyahət sənədinin məlumatları / Travel document's information
Növü / Type: Ordinary
Nömrəsi / Number: X2250075
Verən orqanın adı / Issuing authority:
Verilmə tarixi / Date of issue: 08 Dec 2011
Etibarlılıq tarixi / Date of expiry: 07 Dec 2021

Qeydlər / Notes:

Elektron viza pasporta yapışdırılmır və sərhəd nəzarət buraxılış məntəqəsindən keçərkən pasportla birgə təqdim olunur. Elektron viza etibarlılıq müddəti ərzində istifadə olunmazsa, o qüvvədən düşür.

Electronic visa is not sticked in passport and must be presented with passport at the border-control post. If the Electronic visa is not used within the period of validity, it becomes invalid.

në mengjezë udhëtojm për Baku (AZE) që edhe një herë të shkruhet historia me pjesëmarrjen tonë historike për herë të parë në një olimpiadë.

Eshtë interesant të përmendi se me udhëzimin e kryetarit të Azerbejgjanit për lehtësimin e vizave kam menduar se të gjitha do të shkoin shumë lehtë sa i përket aplikimit dhe vizave për shahistët

mirpo ajo nuk ndodhi dhe shumë vonesa ndodhën deri te përgjegja definitive. Ishte menduar se kjo do të jetë një punë shumë e lehtë dhe vetem një formalitet nga ai vendim që do ta publikojë në gjuhen angleze ashtu siq ju dërgua të gjitha ambasadave,avijacioneve botërore dhe organizates ndërkombëtare të shahut (FIDE)

Simplification of visa procedures for foreigners arriving for World Chess Olympiad

"Azerbaijan's President Ilham Aliyev signed an order on simplifying the visa procedures for foreigners and stateless persons arriving in the country who will travel to Azerbaijan in connection with the holding of the World Chess Olympiad.

Foreigners and stateless persons, who will travel to Azerbaijan during the World Chess Olympiad, will be able to get visas in the structural divisions of the Azerbaijani Foreign Ministry's consular department in the country's international airports.

The basis for the issuance of visas will be considered a document confirming the accreditation in accordance with the relevant rules of FIDE, and the official invitation of the Operating Committee of the Games. Visas will be issued from 20 August, 2016 to 20 September of 2016.

Ministry of Finance of the Republic of Azerbaijan and Ministry of Foreign Affairs of the Republic of Azerbaijan are tasked to ensure logistics of visa issuance to foreigners at International Airports of the Republic of Azerbaijan.

Azerbaijani Foreign Ministry has been instructed to inform the International Chess Federation (FIDE), the International Civil Aviation Organization (ICAO), International Air Transport Association (IATA) and relevant bodies of foreign countries on the simplification of visa procedures for the persons arriving in Azerbaijan in connection with the Olympiad, ensure the placement of information on the facilitation of visa procedures for the persons arriving in Azerbaijan in connection with the Olympiad on the internet resources of the Ministry, as well as embassies and consulates of Azerbaijan in foreign countries.

The State Migration Service of the Republic of Azerbaijan will inform airlines providing regular public service on the Republic of Azerbaijan route about visa facilitation procedures for entering the Republic of Azerbaijan".

Kjo letër më duket edhe më shumë e komplikoj proceduren dhe për shahistët kosovar e kemi letrën e parë që ju dërgua sekretarit të Federates Kosovare që edhe një herë të dërgohen pasaportat dhe fotografit sepse ato nuk janë me përputhen se ata qka dëshironin

« Dear Mr Burhan,

Thanks for the information and documents. You have resent same photos but as I said they are not correct (bad quality, faded, donot fit to the format). Please resend us URGENTLY the following documents: Photos (in good quality, not faded, faces fully visible looking ahead) for:

Fejzullahu Afrim Ermeni Avni Delchev Aleksander Zenuni Albert

And FULLY scanned passport (in good quality not faded) for: Ermeni Avni »!!!!!!

Kështu u detyruam që edhe një herë të dërgohen të gjitha nga fillimi me një skenim më të kjartë që dyshimet e pabazuara nga autoritetet Azere të janë më bindse.

E kamë ditur se mbiemri im do të jetë shumë problematik për këtë shtet mirpo nuk e kam ditur se sa shumë kanë urrejtje për Armenet dhe këtë shtet.

Politika edhe një herë përzihet me sport dhe kjo do nuk do të shlyhet asnjëher.

Fotoja që e dërgova kësaj here...

Azərbaycan Respublikası Nazirlər
Kabinetinin 2016-cı il 3 may
tarixli 184 nömrəli qərarı ilə
təsdiq edilmişdir
4 nömrəli əlavə

Azərbaycan Respublikasının Xarici İşlər Nazirliyi
Ministry of Foreign Affairs of the Republic of Azerbaijan

Azərbaycan Respublikasının ərazisində viza almaq üçün ərizə-anket
Application form to obtain a visa in the territory of the Republic of Azerbaijan

1. Soyad (pasportda olduğu kimi) / Surname (as in passport) Ermeni		
2. Ad (pasportda olduğu kimi) / Name (as in passport) Avni		
3. Cins / Sex ☑ kişi / male ☐ qadın / female	4. Doğum tarixi (gün, ay, il) / Date of birth (day, month, year) 26.03.1966	5. Doğum yeri (şəhər, ölkə) / Place of birth (city, country) Gjakovë (Kosovë)
6. Vətəndaşlıq / Citizenship Switzerland	7. Vətəndaşlığınız dəyişilibmi? (əgər dəyişilibsə, nə zaman və əvvəlki vətəndaşlığınızı göstərin) / Has your citizenship been changed? (if yes, when and your previous citizenship)	
8. Pasportun seriyası və nömrəsi / Number of passport X2250075	9. Azərbaycan Respublikasında qalma müddəti (gün) / Duration of stay in the Republic of Azerbaijan (days) 1-14. 09.2016	10. Səfərin məqsədi / Purpose of visit CHESS OLYMPIAD
11. Qəbul edən tərəfin (hüquqi və ya fiziki şəxsin) tam adı, ünvanı və telefon nömrəsi / Full name, address and phone number of the receiving party (juridical or physical person) BAKU CHESS OLYMPIAD OPERATING COMMITTEE, 93, Zarifa Aliyeva Street, AZ 1000 Baku, Azerbaijan, (+994 12 599 10 90		
12. Mən təsdiq edirəm ki, ərizə-anketdə göstərilən sualları oxuyub başa düşdüm və düzgün cavab verdim. Anlayıram ki, hər hansı yanlış məlumat nəticəsində mənə viza verilməsindən imtina edilə bilər. / I certify that I have read and understood all the questions in this application and correctly responded to all of them. I understand that any false or misinformation may result in the refusal of visa. İmza və tarix / Signature and date 31.08.2016		

Mendoj se e gjitha kjo sidomos për mua është pakë a shumë e lidhur edhe me situaten politike në Azerbejgjan dhe konfliktin me Armenin dhe mbimeri im ishte pak a shumë i dyshuar sepse vetëm një shkronjë po ta ndërrojmë del se kamë lidhje me shtetin Armen,dhe

pasaporta Zvicërrane e jo ajo Kosovare me siguri kan lindur pyetje te ata që vendosin për viza hyrse.Nuk e di ndoshta edhe gabojë mirpo nga e-maili që është nënvizuar : « *And FULLY scanned passport (in good quality not faded) for: Ermeni Avni* » dyshojë se kishte dyshime në mbiemrin tim.

Sot të gjithë i kemi vizat elekronike dhe historia e vizave ka përfunduar vetëm një javë para udhëtimit për Baku.

Këto ditë është vendosur edhe akomodimi i shahistëv Kosovar dhe ai është hoteli « Park Inn by Radisson » kjo zgjedhje nga ana e organizatorit është bazuar nga forca e ekipes në listën startuese dhe për këtë vendim që nuk ka edhe vërejtje është se organizatori merr përsipër pagesen e hotelit dhe ne jemi vetëm ata që duhet të pajtohemi me këtë vendim i mirë apo i keq ky hotel na ka takuar.

Edhe publikimi i listës së shteteve ishte pakë i vonuar mirpo dy javë para fillimit të olimpiadës në adresen zyrtare i kemi të gjitha shtetet pjesëmarrëse dhe listen e shahistëve të tyre.Kosova u rëndit në mesin artë nga 180 shtete botërore dhe gjdo rezultat më poshtë se nga kjo listë startuese e mar si një dështim.

Title	Capitan	Raiting

Title	Players	Raiting
FM	Fejzullahu Afrim	2298
FM	Ermeni Avni	2270
FM	Saraci Nderim	2313
	Makolli Perparim	2289
IM	Sadiku Bedri	2189

Këtu në këtë listë nga organizatori na mungon kapiteni i ekipes dhe disa ditë më vonë u publikua emri i GM Alexander Delchev si kapiten i ekipes mirpo sipas informatave të fundit ky do të mungojë në delegacionin kosovar dhe selektor e kapiten i ekipes kosovare është FM Afrim Fejzullahu ashtu siq është paraparë shumë më herët nga të gjithë.

Nga Baku...
8 shtator 2016

Kamë menduar se këto shktrime të mia do të fillojnë menjiher nga arritja në qytetin e Bakus mirpo ashtu nuk ndodhi sepse shumë ngjarje ndodhën deri në ditën e sotit që shkrimi im u rëndit në rend

të dytë. Janë shënime në vazhdim ku shkurtimisht do të mundohem të përcjelli te lexuesi ato më interesante që janë kryesisht të përmbledhura nga këndi im.

Udhëtimi Basel-Stamboll dhe Prishtinë-Stamboll

Të gjithë u nisem po të njejtën ditë me datë 31gusht 2016 për në Baku dy nga Zvicërra dhe 5 nga Prishtina që vendë takimi ishte paraparë në Stamboll në aeroportin“ Sabiha Gokcen“ diku në orët e mbasdites.Ne nga Baseli u nisem me kompanin Pegassus një kompani që shumë vite më herët ishte suspenduar për Evropë,udhëtimi ishte pothuajë relativisht i qetë përveq një turbulencë mbi Bosfort në zbritje të tij.Edhe shahistët tjerë nga Prishtina nuk kishin ankesa dhe u takuam mbas një pritje afër dy orë në aeroportë të mbushur përplotë me polic Turk përshkak të siguris së aeroportit.Për mua ishte hera e parë në Stamboll dhe hera e parë që në duar kisha një monedhë turke që nuk ja dija asë vleren.Një natë në një hotel 10 minuta largë aeroportit e rezervuar nga konzulata kosovare në Stamboll mirpo këto 10 minuta i kaluam për një orë e gjysmë përshkak të taksistit që dëshironte të përfitonte nga turistet e huaj.Për qudi taksisti nuk e njihte hotelin ishte arsyetimi i tij,ishte një bised dramatike në fund deri kur insistuam që policia të ndërmjetsoj kur nga ky propozim i yni taksisti u qetsua dhe e pranoj shumën që ishte negocuar në nisje.

Një natë në Stamboll

Naten e kaluam në një hotel me një pritje shumë të mirë dhe heret në mengjezë ishte udhëtimi i paraparë për Baku.Këto 10 minuta i kaluam shumë shpejtë me taksistin më korrektë që hoteli na rezervoj kësaj here.

Arritja në Baku

Me kompanin Azerbejian airlines udhëtuam për Baku me një aeroplanë që pakë a shumë i përngjanë „Easyjet“mirpo i vetmi dallim ishte se këtu e kishim edhe mengjezin nga kompania dhe kafe e çaja pa pagesë.Në Baku mbas tri orë udhëtimi pakë a shumë të lodhshëm më në fund arritëm me kohë ashtu siq ishte edhe parashiquar në bilet me një dallim se zbritëm në një vend ku koha ishte dy orë përpara dhe shumë shumë nxehtë.

Takimi i parë me doganjerë Azer

Dhe ajo qka edhe kisha menduar që nga Zvicërra edhe ndodhi takimi i parë me doganjerët apo policin Azere.Një lehtësim ishte e paraprë që kufirin ta kalojmë gjëja pa pengesa dhe me lehtësira mbasi ishim pjesëmarrës të olimpiades mirpo ajo qka ndodhi me doganjeret nuk i përngjante aspak lehtësirave që të kalohet kufiri.

Shumë minuta dhe pritje të verifikimit të pasaportës ndodhi para një sporteli që ishte e mbuluar me kamera dhe me policë të këtij vendi,dhe pyetjet që filluan të parashtrohen ishin pyetje se nuk kamë shkuar të luaj shah në këtë vendë por si gjdo turist tjetër.E ,kam ditur problemin që e kanë me Armenin dhe e kam ditur se mbiemri im do të jetë i dyshimtë për ta,do të jetë aqë i dyshimtë sa edhe pasaporta e kuqe Zvicërrane.Ishin shumë të quditur se si një person që e mban mbiemrin Ermeni është një musliman,ishin të quditur se si posedoj një vizë turistike që po kjo polici para se të vendoste për mua e kishte verifikuar në detale mbiemrin tim dhe kishte vendosur që të posedoja një vizë të till turistike.I bëra disa foto të reja para kameres së sportelit dhe pyetja e quditshme ishte se nga udhëtova dhe a është hera e parë që jamë në këtë vend.Disa telefonata që i bëri doganjeri në sportel në gjuhen e tyre e ndjeja vehtën si nëpër filma,dhe nga biseda vetëm e

kuptoja se është ka flitet për mua si i dyshuar armen që dëshiron të hy në shtetin azer.Shumë qesharake më dukej e gjithë kjo mirpo nga ana tjetër e kuptoja si siguri e shtetit dhe si një gjë që aqë shumë i urrejn shtetasit Armen.Këtu në kufi e kuptova më së miri se pse ekipa Armene e bojkotoj pjesëmarrjen e vetë në këtë olimpiadë dhe e kuptova se me plotë arsye e bojkotuan këtë shtetë për sigurin e tyre.Shahistët tjerë kosovar pas disa verifikimeve rutinotre e kaluan këtë pengesë ku tek unë ishte diqka më e gjatë por në fund kaluese.Mbas kalimit të kësaj menjiher shumë vullnetarë të olimiades na priten duke udhëzuar për hapat tjerë se qka duhet bërë dhe shoqëruar deri te autobusi enkas i paraparë për pjesëmarrësit.

Akomodimi i përfaqësueses Kosovare

Ishte e paraparë që akomodimi i përfaqësueses kosovare të ishte në Hotel Parkinn dhe më të arritur ndodhi edhe befasia e parë ku dhomat ishin të ndara nga dy shahistë e kundërta e asaj se qka më ishte premtuar dhe kërkuar nga ana ime.E gjitha kjo ndodhi nga një të themi „pshtjellim“me shahistin Delcev që ishte rezervuar një dhomë me emrin e tij dhe kurrsesi recepcionistet nuk dëshironin ta shlyenin nga kjo listë.Do të lindë pyetja pse ky person nuk u shly nga lista kosovare edhe pse shumë më heret e dinim se nuk e ka vendin në ekipen tonë?.Unë vetëm di të themë se ishte e gjitha e bërë qëllimisht mbasi kryetari i federates që nuk figuronte në asnjë listë dhe ishte bashkë me ne,dhe për qudi ishte e parashiquar që më herët të zavendsohej dhe të akomodohej në këtë dhomë. Më duhet të bëjë pyetje se a është e rrugës të akomodohen në rend të parë shahistët apo të kanë përparsi funksionarët?Pse ndodhi kjo mosëmarrveshje që disa ditë më herët e skjarova këtë pyetje me selektorin dhe sekretarin e federates? Këto pyetje edhe tani kur po shkruaj nuk kam

përgjegje dhe asë që do të kamë ndonjiher sepse ajo qka kuptova është se secili në rend të parë e shiqon interesin e vetë e në rend të dytë është interesi i lojës së shahut,që unë e shiqoj këtë nga një kënd tjetër që në rend të parë është shahu dhe që asë që më intereson një fitim i till material.Mbas shumë debateve në mes nesh erdha në një pozitë kur edhe vendosa që të kthehem nga kam ardhur dhe këtë olimpiadë ta shly mirpo ne momentin e fundit kryetari që nuk ishte në asnjë listë për akomodim vendosi ta lëshoj dhomën e vetë që e muar nga Delcevi.Këtu është një fajtor me emër e mbiemër dhe e di shumë mirë këtë por nuk do ta shkruaj këtu sepse le të mbetet në ndërgjegjen e vetë në qoftë se ndonjiher lexohen këto radhë.Më duhet të shkruajë edhe këtë se ne që jetojmë në perendim kemi një shiqim tjetër të gjërave dhe nuk e kemi problemin se si të fitojmë disa euro padrejtësisht sepse ato nuk janë të holla që bëhesh i pasur dhe problemin më të vogël e kemi për para sepse këto janë në rend të dytë nga dallim me njerzit që jetojnë në Kosovë me shumë „dallavera“mundohen të fitojnë të holla dhe për 10 euro janë në gjendje që të bëjn gjdo gjë duke mos menduar fare se dikënd e lëndojn.Si do që ë jetë të gjithë u akomoduam ashtu siq secili dëshironte dhe ishim të gatshëm rrugen historike ta vazhdojmë të gjithë së bashku.

Fillimi historik

Takimi i parë me ekipen nga Kina dhe një fillim i ri historik për shahun kosovar.Këtë takim mungova në ekipen e parë dhe si rezervë u inkuadrua Sadiku.Isha një spektator i thjeshtë gjatë kësaj ngjarje dhe ulur në tribinat e pallatit të kristalt siq e quajnë në Baku vendin ku zhvillohej olimpiada përcjellja nga ekrani takimet e shahistëve kosovar me ekipen kampione Kineze.Këtë takim e humbëm me rezultat maksimal mirpo nuk ishte në pyetje rezultati sa ishte në pyetje ky fillim i

mrekullueshëm i ekipes kombëtare Kosovare në një olimpiad e barabartë me të gjitha shtetet botërore.Më duhet të shkruaj se nga ky fillim historik këtë ditë nga mëngjezi e kalova në aeroportin e Bakus ku shumë orë nga një zyre në tjetër e kërkoja valixhn time që e kisha ndërruar në aeroportin e Stambollit.Shumë e komplikuar ishte biseda me disa zyrtare të aeroportit që kurrsesi nuk kuptoheshim edhe pse e kisha me veti një përkthyes Azer (vullnetar i olimpiades).Vetëm një orë para takimit me ekipen Kineze arrita të kthehem në hotel që duke i harruar të gjitha maltertimet me zyrtaret e valixheve të humbura dhe shumë i relaksuar fillova të përcjellja takimin e parë të kombëtares duke i harruar të gjitha sepse loja e shahut ishte më e fortë se humbja e disa sendeve personale, edhe pse kishte sende me vlerë.

Portali Kosovar që shkroi për olimpiaden sportks.com

Kosova në Olimpiadën botërore të shahut "Baku 2016"

Federata e Shahut e Kosovës për herë të parë në historinë e saj pas pranimit të përkohshëm të saj në Federatën Botërore të Shahut (FIDE), do të marrë pjesë në Olimpiadën e Shahut e cila do të mbahet në Baku të Azerbejxhanit prej datës 01 – 14.09.2016.
Në këtë garë do të udhëtojnë 5 shahistët e përzgjedhur kosovarë :

1. Bedri Sadiku, mjeshtër ndërkombëtar
2. Përparim Makolli, mjeshtër kombëtar
3. Avni Ermeni, FIDE mjeshtër
4. Afrim Fejzullahu, FIDE mjeshtër
5. Nderim Saraçi, FIDE mjeshtër

Këtyre shahistëve do t'i bashkangjiten edhe Nysret Avdiu Kryetar i FSHK, Burhanudin Misini refer në Olimpiadë si dhe Naim Avdiu delegat i FSHK në Kongresin e FIDE i cili do të mbahet gjatë ditëve të garave në të cilën Kosova përfundimisht do të bëhet anëtare me të drejta të plota në FIDE.

Për këtë rast Federata e Shahut e Kosovës me datën 29.08.2016 (e hëne) në ora 11:00 në sallën e konferencave në Shtëpinë e Sporteve, do të mbajë konferencë për media.
Me përshëndetje sportive, Nysret Avdiu, Kryetar i FSHK-së.

Një fitore dhe një disfatë e Kosovës në Olimpiadën e shahut "Baku 2016"

Federata e Shahut e Kosovës për herë të parë në historinë e saj është pjesëmarrëse në Olimpiadën e 42-të botërore të shahut "Baku 2016" . Në këtë garë po marrin pjesë shahistët më të mirë të botës nga 180 shtete. Kosova është duke u përfaqësuar nga 5 shaistë, Bedri Sadiku, mjeshtër ndërkombëtar, Përparim Makolli, mjeshtër kombëtar,Avni Ermeni, FIDE mjeshtër,Afrim Fejzullahu, FIDE mjeshtër dhe Nderim Saraçi, FIDE mjeshtër.

Në dy takime të zhvilluara, Kosova shënoi një fitore dhe pësoi një disafë. Shorti nuk ishte i favorshëm për Kosovën pasi në xhiron e parë ku për kundfërshtar pati Kinaë e cila shënoi fitore me rezultat 4:0. Në xhiron e 2-të, Kosova shënoi fitore bindëse në përballje me Guamin me rezultat 4:0.
Sot në programin e pasdites, Kosova për kundërshtar do ta ketë Përfaqësuesen e Venezueles.
Në Baku pos pesë shahistëve gjenden edhe Nysret Avdiu, kryetar i FSHK, Burhanudin Misini, gjyqtar në Olimpiadë si dhe Naim Avdiu delegat i FSHK në Kongresin e FIDE i cili do të mbahet gjatë ditëve të garave në të cilën Kosova përfundimisht do të bëhet anëtare me të drejta të plota në FIDE.

Dy fitore dhe tri disfata të Përfaqësueses së Kosovës në Olimpiadën e 42-të botërore të shahut Baku 2016

Kombëtarja olimpike kosovare që për herë të parë është pjesëmarrëse në një garë me rëndësi botërore pas pesë xhirove të luajtura ka shënuar dy fitore dhe ka pësuar tri disfata dhe rënditet në mesin e shteteve që kanë tubuar nga 4 pikë.Një ngjarje me rëndësi

për shahun kosovare ku mbas Reykjavikut (ISL) vitin e kaluar në kampionatin ekipor evropian edhe një herë shkruhet historia me prezantimin e shtetit të kosovës për herë të parë në një olimpiadë shahu në Baku të Azerbejxhanit.
Në takimin e xhiros së parë ndaj shtetit të Kines kampione e fundit botërore në olimpiaden ne Troms (NOR) në vitin 2014 në xhirot në vazhdim ekipa olimpike kishte kundërshtar më të dobët dhe me lojërat e treguar shumë lehtë ka mundur që të fitohet të paktën edhe një pikë më shumë,sido që të jetë mbasi është edhe hera e parë dhe të gjithë e dim se në një garë të till është vështirë edhe të kemi një rezultat të lartë ,duhemi që të jemi të kënaqur që edhe shahu kosovar prezentohet me të drejta të barabarta në mesin e 180 shteteve botërore ku shumica e shteteve në përbërjen e vetë kanë shahistë me renome dhe kanë lën gjurmë të pashlyera në shahun botërore.Në këtë olimpiadë kemi kampion botëror dhe pretendent për këtë titull dhe vetë pjesëmarrja e kosovarve në këtë garë për shahun kosovar ka një domethënje të veçant.Shtetet që duhet veçuar që janë pretedente kryesore për tri vendet e para janë :Kina,Ukraina,Rusia,SHBA,India dhe Azerbejxhani dhe në gjashtë xhirot në vazhdim priten takime interesante në mes tyre.
Rezultatet e Kosovarve në pesë xhirot e para :

Xhiroja 1
KOSOVA-KINA 0:4
FM Saraci, Nderim 2337-GM Ding,Liren 2753 0:1
Makolli, Perparim 2289-Yu,Yangyi 2725 0:1
FM Fejzullahu, Afrim 2298-Li,Chao b 2746 0:1
IM Sadiku Bedri 2189-Wei,Yi 2717 0:1
Xhiroja 2
GUAM-KOSOVA 0:4
Mafnas, Peter 2095-FM Saraci, Nderim 2337 0:1
CM Molod, Jonathan 1943 - Makolli, Perparim 2289 0:1
Soriano, Rudolph P. 1787 -FM Ermeni, Avni 2270 0:1
Orio, Rogelio L. 1781 - FM Fejzullahu, Afrim 2298 0:1
Xhiroja 3
VENEZUELA-KOSOVA 4:0

GM Iturrizaga Bonelli, Eduardo(2650)-FM Saraci, Nderim (2337) 1:0
IM Gascon Del Nogal, Jose Rafael (2436) - Makolli, Perparim (2289) 1:0
Palencia Morales, Wilson Guillermo (2378) -FM Ermeni, Avni (2270) 1:0
FM Romero Barreto, Jaime Jose (2245) -FM Fejzullahu, Afrim (2298) 1:0
Xhiroja 4
MEXICO-KOSOVA 3:1
FM Saraci, Nderim (2337)- GM Hernandez Guerrero, Gilberto (2506) ½ - ½
Makolli, Perparim (2289)- IM Capo Vidal, Uriel (2314) 0:1
FM Ermeni, Avni (2270) - FM Cofre Archibold, Nestor (2255) ½ - ½
IM Sadiku, Bedri (2189) -FM Garcia Guerrero, Isaac Antonio (2308) 0:1
Xhiroja 5
PAPUA NEW GUINEA-KOSOVA 0 :4
FM Fancy, Stuart (1995)-FM Saraci, Nderim (2337) 0:1
FM Jones, Rupert (1851)-FM Ermeni, Avni (2270) 0:1
CM Marko, Helmut (1939) - FM Fejzullahu, Afrim (2298) 0:1
Skehan, Craig - IM Sadiku, Bedri (2189) 0:1
Nw xhiron e 6-të Kosova që kundërshtar do ta ketë Libanonin.

Lojërat e shahistëve kosovar
http://avniermeni.ch/databaz
akosovare/ekipa-
olimpike.html

Pas një ditë pushimi takimin e radhë në xhiron e gjashtë ekipa olimpike kosovare takohet me shtetin e Libis dhe të gjithë shahistet kosovar janë të mendimit se në këtë takim pritet një fitore e re duke marrë parasyshe se ekipa nga Libia në disa tabela është e renditur më dobët sipas rejtingë listes.
Në Baku Kosova përveç se prezantohet për herë të parë me shahistët e tyre e kemi edhe referin ndërkombëtar z.Burhan Misini që është i zgjedhur nga Fide në mesin e shumë referëve botëror dhe lirisht

mund të themi se edhe ky prezentim për shahun kosovar është e një rëndësie të veçant, që shahu kosovar ka pritur me vite të tëra .
Duhet përmendur se në Baku ka filluar edhe kongresi i FIDE-së dhe Kosova është pjesëmarrëse për herë të parë me delegatin e saj z. Naim Avdiu dhe në agjenden e saj ku është edhe Kosova,pritet edhe konfirmimi zyrtar nga delegatet që shteti ynë të bëhet anëtare e plotë me të gjitha të drejtat duke pasur edhe të drejtë vote.
Avni Ermeni, Baku 2016

Fitore e Kosovës në Olimpiadën botërore të shahut "Baku 2016", Kosova-Libanoni3:1

Pas një ditë pushimi zyrtar Kombëtarja e Kosovës në olimpiaden e 42-të botërore të shahut sot u takua me ekipen Lebanon ku shënoj edhe një fitore me rëndësi ,kështu mbas gjashtë xhirove rënditet në vendin e 98të nga 180 shtete pjesëmarrëse.Ashtu edhe sië është pritur ndaj një ekipi modest sot në takimin me ekipen Lebanon të gjithë ishim të mendimit se këtë takim duhet fituar,dhe deri në këto momente të gjitha janë duke shkuar sipas planit që me ekipet më të dobëta se ne në tabelen startuese mos të dështojm.Me dy fitore në tabelat një dhe dy dhe dy remizime në tabelat tre dhe të katër rezultati përfundimtar ishte në anën e kosovarve 3:1 dhe ekipa olimpike në gjashtë takimet e para arriti të tubojë 50% të pikëve që mendoj se është një suksesë kur dihet se jemi ekipa që luan për herë të parë në një olimpiadë.Duhet veçuar dhe është me rëndësi se ekipa olimpike në Baku delegacioni dhe shahistët janë të motivuar që nga shteti Azer të rënditen disa vende më lartë nga tabela startuese.Me këtë fitore të sotme mendoj se e kemi merituar që neser të takohemi me ekipen e fortë nga Egjipti ku në të gjitha tabelat janë më të fortë se ne për nga rejtingu ku nuk do të thotë se nuk kemi gjasa për një rezultat të mirë.

Avni Ermeni, mjeshtër FIDE/Kosovë/ Baku 2016

Xhiroja 6-të

Kosova (KOS) - Lebanon (LIB) 3 : 1

FM Saraci, Nderim (2337) - FM El Jawich, Amro (2260) 1:0

Makolli, Perparim (2289) - FM Kassis, Antoine (2142) 1:0

FM Ermeni, Avni (2270) - Asmar, Elie (2026) remi

FM Fejzullahu, Afrim (2289)- CMAbdulaziz,Mahmoud (2123) remi

Në xhiron e 7-të. Kosova takohet me Egjiptin. Takimi fillon në orën 13,00 sipas kohës në Kosovë,

Takimet më interesante të xhiros së 6-të:

1. India (IND) – Hollanda (NED) 2½:1½
2. SHBA (USA) – Ukraina (UKR) 2½:1½
3. Republika Qeke (CZE) – Gjeorgia (GEO) 2:2
4. Greqia (GRE)-Azerbejxhani (AZE) 2:2
5. Kanada (CAN) – Bjellorusia (BLR) 2½:1½
6. Gjermania (GER) – Rusia (RUS) 1:3
7. Kina (CHN) – Argjentina (ARG) 2½:1½

etj

Tabela pas xhiros së 6-të:

1.India 12 (19.0) pikë
2.Shba 11 (18)
3.Hollanda 10 (18)
4.Republika Qeke 10 (16.5)
5.Georgjia 10 (17.0)
6.Kina 10 (17.5)
7.Ukraina 10 (16.5)

8.Kanada 10 (19.0)
9.Rusia 10 (18.5)
10.Letonia 10 (15.5)
98.Kosova 6 (12.0)
107.Shqipëra (11.0)
Të gjitha lojërat fillojnë në ora 15 sipas kohës në Baku që është dy orë përpara se koha në Kosovë,këto lojëra të gjitha transmetohen direkt dhe të interesuarit mundë të përcjellin nga adrersa zyrtare : http://bakuchessolympiad.com/
FM Avni Ermeni/Baku-Azerbejxhan/

Një fitore e madhe e Kosovës në Baku- Kosova-Egjipti 2,5:1,5

Përfaqësuesja e Kosovës në Olimpiadën botërore të shahut „Baku 2016“ në xhiron e 7-të bëri befasi duke e mundur Përfaqësuesen nga Egjypti me rezultat 2.5:1.5.Sikur të shikohet forca e ekipes nga Egjypti që në radhët e veta kishte dy kryemjeshtër dhe dy mjeshtër ndërkombëtar me një mesatare të ekipes 2537 pikë,kjo fitore lirisht mund ta quajmë një fitore e madhe. E di që askush nuk e ka pritur këtë rezultat, mirëpo gjatë zhvillimit të këtij takimi tri orët e para në katër tabelat dukshëm qëndronim më mirë dhe sa vinte e kalonte koha këtë përparsi sidomos në tabelen e parë dhe të tretë të gjithë shikuesit (që ishte një shikueshmëri më e madhe) filluan të mendonin se sot befasia do të ndodhë.
Dhe ashtu edhe ndodhi në fund me fitore në tabelen e parë dhe menjiherë pas disa lëvizjeve edhe në tabelen e tretë dhe përparsia ishte në anën e Përfaqësueses së Kosovës ku vetëm pritej remizimi teorik në tabelen e katërt nga FM Afrim Fejzullahu dhe të shënohet kjo fitore që do të mbahet mend nga të gjithë dashamirët e shahut dhe shahistët që mirren aktiv me këtë lojë. Sot u tregua se se Kosova e meritonte që moti të drejtën të përfaqësohet në arenen botërore dhe kjo u kjo u dëshmua me lojëra të mira dhe rezultate inkurajuese.

Rezultatet individuale me përfaqësuesen nga Egjypti
KOSOVA-EGJIPTI 2,5:1,5
1.FM Nderim Saraçi (2337) – GM Amin Bassem (2661) 1 :0
2.Përparim Makolli (2289)– GM Adly Ahmed (2603) 0:1
3.FM Avni Ermeni (2270) – IM Fawzy Adham (2451) 1:0
4.FM Afrim Fejzullahu (2298)– IM Ameir Moheb (2431) remi
Në XHIRON E 8-të, Kosova takohet me Katarin.

Avni Ermeni, shtator 2016, Baku (Aerberbejxhan/

Referi Kosovar në olimpiaden e 42-të në Baku Z.Burhan Misini

Takimi me përfaqësuesen e Egjiptit në Baku,ku kësaj here bëm senzacion në këtë xhiro duke fituar 2.5 :1.5 dhe është një fitore e madhe e njejtë sikur në Reykjavik kur fituam me ekipen e Belgjikes në kampionatin e parë evropian ekiporë.

Disfatë e Kosovës në përballje me Katarin në Baku

Takimi me Katarin në xhiron e tetë për përfaqësuesen e Kosovës ishte një takim vendimtarë pas fitores ndaj Egjiptit për një plasman të lartë .Mirëpo, shumë shpejtë me humbjen në tabelen e dytë dhe më vonë edhe në të treten gjasat për një barazim dukshëm u zvogluan.Në tri tabelat e para shahistët e Kosovës pësuan disfta, kurse në atë të kar\tërtën ku ishte Mjeshtri ynë ndërkobmëtar ia doli të remizoi dhe kështu Katari ia doli që tgë shënoi fitore ndaj Përfaqësueses së Kosovës me rezultat 3,5:0,5. Me këtë disfatë Kosova renditet në pozitën e 97 në mesin e 180 shteteve sa marrin pjesë në këtë olimpiadë. Kjo mbase mund të konsiderohet deri tashti një plasman i mirë ngase Kosova për herë të parë merrë pjesë në një garë të këtij niveli.

KATARI-KOSOVA 3.5:0.5
1.GM Al-Modiakhi Mohamed(2550)-FM Saraçi Nderim (2337) 1:0
2.GM Al-Sayed,Mohammed (2521)-Makolli Përparim (2289)1:0
3.IM Nezad Husein Aziz (2427)-FM Fejzullahu Afrim (2298) 1:0
4.GM Zhu Chen (2418) –IM Sadiki Bedri (2189) remi

Takimet më të rëndësishme në xhiron e tetë për kreun e tabeles
1.Rusia (RUS)-SHBA (USA) 2:2
2.Georgia (GEO)-Ukraina (UKR) 1:3
3.Angli (ENG)-India(IND) 1.5:2.5
4.Azerbejgjani (AZE)-Letpnia (LAT) 2.5:1.5
5.Kina (CHN)-Hungaria (HUN) 1.5:2.5
6.Franca (FRA)-Gjermania (GER) 3 :1

Tabela pas xhiros së 8-të
1.SHBA 14 Pikë
2.INDIA 14 pikë
3.UKRAINA 14 pikë
4.RUSIA 13 pikë

5.AZERBEJGJANI1 13 pikë
6.NORVEGJIA 13 pikë
7.ANGLIA 12 pikë
8.LATVIA 12 pikë
97.KOSOVA 8 pikë
Etj.

KOSOVA pranohet edhe zyrtarisht në kongresin e 87të të FIDE-së me të drejta të plota.

Shahistët Kosovar që treguan një prezentim të mirë, mbasi është edhe hera e parë deri në këto momente kanë 4 fitore dhe shiquar tabelen momentale gjenden në mesin e ekipeve ku edhe është pritur që nga fillimi.
Ajo qka duhet vequar këtë xhiro është se në tabelen ku shkruante Kosova sot figuronte shenja politike (fusnota) gjë që deri në xhiron e tetë kjo nuk ishte,një intervenim i shteteve jo mike në rend të parë Serbis e shtyri organizatorin që të intervenonte mirpo shahistët Kosovar edhe një herë u treguan se nuk jemi në Baku që të bëjmë skandale politike dhe menodojë se sotë treguam një kulturë më të lartë se shteti i Serbisë.

Naim Avdiu, Nysret Avdiu dhe Bashkim Vatovci në kongres...

PARLAQ ZƏKALAR
DİYARINDA

PARLAQ ZƏKALAR ODLAR DİYARINDA
42-ci Şahmat Olimpiadası
SOCAR
Azercell
LAVAZZA
QATAR

Një përgjegje më e mira sot ndodhi në kongresin e 87të të FIDE-se ku Kosova u pranua me të gjitha të drejtat ndërkombëtare edhe

zyrtarisht dhe tani e tutje Kosova ka të drejtë edhe vote në gjdo asamble dhe kongres në Fide.Delegatë nga Kosova në sallë ishte z.Naim Avdiu ku nuk munguan shumë urime nga shumë delegatë nga gjithë bota.Kjo është një arritje e madhe për shahun kosovar dhe të gjithë ata që u munduan me vite të bllokohet shahu nuk arriten që këtë ta bëjn.Kishte tentime edhe në ket kongres nga ana i shtetit fqinjë që të shqyrtohet edhe një herë pranimi i Kosovës në Fide duke e dërguar një letër dhe futur në rend të ditës këtë letër mirpo ishte tepër jo bindse për të gjithë delegatët e kongresin dhe shumë jo serioze ky tentim i Serbisë.Duhet të ceki se problemi i fusnotes do të shqyrtohet në mënyrë të heshtur nga shumë drejtues të federates botërore të shahut mbasi kjo është tepër e dyshimtë që në disa sporte praktikohet e në disa jo,shahu këtë shenjë politike të etiketuar shumë shpejtë do ta shlynë duke ju falenderuar tashë më miqëve të shumtë ndërkombëtar.
Kombëtarja e Kosovë pësoj edhe disfaën e pestë dhe me katër fitore dhe pesë humbje plasohet në vendin e 112të dhe në takimin e radhës të xhiros së 10të takohet me Angolen.
Takimet e kombëtares Kosovare në xhiron e 9të

KOSOVA-MAQEDONIA 1:3

1	FMNderimSaraçi	2337	- GMNedev,Trajko	2484	½-½
2	FMAvniErmeni	2270	- GMColovicAleksander	2432	0 :1
3	FMAfrimFejzullahu	2298	- FMLazov,Toni	2288	0 :1
4	IMBedriSadiku	2189	- FMNikolovskiNikola	2265	0 :1

Shkurtimisht për ekipet qe luajnë për kreun e tabeles dy xhiro para përfundimit të olimpiadës:

- Ekipa nga Ukraina shumë e vendosur që të trijumfoi në këtë olimpiadë fitoj ndaj Indis dhe heroi i këtij takimi ishte Korobov që i vetmi fitoj dhe të gjitha përfunduan me remi.
- Shtetet e Bashkuara të Amerikes fituan me Norvegjin 3:1 në një takim shumë të pa kjartë.Në tabelen e parë Carauna remizoi me kampionin botëror Carlsen.Nakamura dhe Shankland fituan dhe siguruan fitoren Amerikanëve.

- Një ekipë e re nga Irani luajtën baraz me Anglezët ku duhet veçuar fitoren e shahistit Lorparizangeneh kundër McShane.
- Rusia fitoj ndaj Azerbejgjanit në takimin derbi të kësaj xhiroje falë fitorës së Kramnikut dhe Grishchkut me figura të bardha,dy takimet tjera Mamedyarov-Karjakin dhe Mamedov-Tomashevsky përfunduan me barazim.
- Letoni-Sloveni,Itali-Kili dhe Greqi-Turqi përfunduan 2 :2 dhe Greqia bashkë me SHBA mbetetn ekipet e vetme që nuk pësuan asnjë humbje deri në këtë xhiro.
- Kur të flasim për një realizim të jashtëzakonshëm ,duhet vequar Jobava shahistin nga Georgjia që e fitoj lojën e tretë radhazi dhe kontriboj për fitoren ndaj Hungaris dhe me këtë fitore realizoj një përformancë 3000 elo.

Takimet e kombëtares Kosovare në xhiron e 9të

KOSOVA-MAQEDONIA 1:3

1	FMNderimSaraçi	2337	-	GMNedev,Trajko	2484	½-½
2	FMAvniErmeni	2270	-	GMColovicAleksander	2432	0 :1
3	FMAfrimFejzullahu	2298	-	FMLazov,Toni	2288	0 :1
4	IMBedriSadiku	2189	-	FMNikolovskiNikola	2265	0 :1

Nderim Saraçi-me dy norma për Mjeshtër Ndërkombëtar nga Olimpiada e Shahut "Baku 2016"

Pas plotë dy javë garash, në Baku të Azerbejxhanit ka përfundua Olimpiada botërore e shahut "Baku 2016" Në këtë garë kanë marrë pjesë përfaqësuese nga 180 shtete të botës, kurse Kombëtarja e Kosovës për herë të parë ishte pjesëmarrëse.Pesë fitore dhe 6 disfata është një prezantim i denjë i Kosovës duke fituar 10 pikë dhe gjendet në mesin e përfaqësueseve të denja në këtë garë. Në dy takimet e xhirosë së 10-të dhe 11-të, Kosova shënoi një fitore deh një disafatë. Në xhron e parafundit Kosova u mund nga Angola 2,5:1,5, kurse ë xhiron e fundit në atë të 11-të Kosova shënoi fitore nga Guatemala me rezultat 2,5:1,5.
Nga dashamirët e shahut ndoshta janë pritur rezultate edhe më të mira,mirëpo shikuar realisht në momentin e pikërishëm Kosova në ballafaqim me shtetet pejsëmarrëse kishte një elo më të dobët për

shkak të morspejsëmarrjes në garat të këtij niveli dhe forca e Kosovës është dëshmuar edhe me 5 fitore në këtë olimpiadë.
Kosova në këtë olimpadë doli edhe fituese e një norme që në olimpiadë kondsiderohen si dy norma për mjeshtër ndërkombëtar. Këtë e arriti shpresa e shahut kosovar Nderim Saraçi, Mjeshtër FIDE që luajti në tabelën e parë dhe u ballafaqua me shahistët më cilësorë botërorë pati një përformancë të mirë. Ai nga 11 parti të zhvilluara tuboi 6 pikë që i mjaftuan të fitojë dy norma dhe është në rrugë të mirë të fitoi titullin e Mjeshtrit Ndërkombëtar. Atij I nevojitet edhe një normë dhe të arrijë elon 2400 për tu nderuar me titullin e Mjeshtrit Ndërkobmëtar që do të jetë mjeshtrin e dytë ndërkombëtar pas Bedri Sadikut.
Pasi ishte hera e parë dhe objektivi është arritur një normë e fituar dhe me një rezultat modest Kosova kishte një paraqitje të mirë para elitës së shahut botëror që u cilësua shumë lartë nga zyrtarët e FIDE-së.Në tabelat ku luante Kosova xhiron e fundit ishte për vizitë edhe vetë kryetari i Fides z.Kirsan Illumzhinov duke ju drejtuar zyrtarëve të tjerë të FIDE-së me fjalët“Kosova një shtet i ri në Olimpiadë“ ku nuk munguan edhe fotot e shumta para tabelave të kosovarve.
Xhiroja 10-të:
Kosova(KOS) Rtg - Angola(ANG) Rtg 1½ : 2½
Nderim Saraçi 2337 - Aderito Pedro 2315 ½-½
Përparim Makolli 2289 - Silva,David 2276 ½-½
Avni Ermeni 2270 - Soares,Erikson Roberto.E 2274 0 :1
Bedri Sadiku 2189 - Aquira Cristiano 2208 ½-½
Xhiroja 11-të:
Kosova(KOS) Rtg - Guatemala (GUA) Rtg 2½ : 1½
Nderim Saraçi 2337 - Cu Hor Winston Darëin 2318 ½-½
Përparim Makolli 2289 - Juarez Flores Carlos A. 2392 1 :0
Avni Ermeni 2270 - Giron David 2174 0 :1
Bedri Sadiku 2189 - Juarez Flores Gustavo E 2114 1 :0
Shtetet e Bashkuara të Amerikës fitojnë medaljen e artës
* SHBA fituan medaljen e artë e kishin fituar në vitin 1976.Ata në xhiron e fundit pas një takimi interesant me ekipen Kanadez,pasi shënuan fitore 2,5 :1,5 u nderuan me medalje të artë.

* Në tabelen e dytë Ukrania kishte rastin e vetëm në nëse dështojnë armerikanët që të plasohen në pozitën e dytë, por kjo nuk ndodhi edhe pse Ukraina mundi Slloveninë me rezultat bindës 3,5 :0,5 , kështua ata u nderuan me medalje të argjendtë.
* Përfaqësesja e Rusisë si mëtuese kryesore për titullin e kampuionit olimpik fitoi medaljen e bronzit, pas fitores që e shënuan në përballje me Italinë 3:1. Pasojnë India, Turqia, Niorvegjia, Peru etj. Paraqitje të mirë pati edhe Greqia e cila nuk pësoi asnjë disfatë dhe u klasifikua në pozitën e 18-të, që mund të konsfierohet si befasi e këndshme në këtë olimpiadë..
.
Takimet interesante të xhiros së fundit/11-të/:

Shtetet e Bashkuara të Amerikës (USA) - Canada (CAN) 2.5 : 1.5
Caruana, Fabiano (w) 2808 - Bareev, Evgeny (b) 2675 1-0
Nakamura, Hikaru (b) 2789 - Kovalyov, Anton (w) 2617 ½-½
So, Wesley (w) 2782 - Lesiege, Alexandre (b) 2512 1-0
Shankland, Samuel L (b) 2679 - Hansen, Eric (w) 2582 0-1

Ukraina (UKR) Rtg - Slovenia (SLO) Rtg 3.5 : 0.5
Eljanov, Pavel (w) 2739 - Beliavsky, Alexander G (b) 2602 1-0
Ponomariov, Ruslan (b) 2709 - Lenic, Luka (w) 2622 ½-½
Korobov, Anton (w) 2675 - Borisek, Jure (b) 2558 1-0
Volokitin, Andrei (b) 2647 - Sebenik, Matej (w) 2526 1-0

Rusia (RUS) Rtg - Italia (ITA) Rtg 3: 1
Kramnik, Vladimir (w) 2808 - Vocaturo, Daniele (b) 2583 1-0
Tomashevsky, Evgeny (b) 2731 - Rombaldoni, Axel (ë) 2567 ½-½
Nepomniachtchi, Ian (w) 2740 - Brunello, Sabino (b) 2568 ½-½
Grischuk, Alexander (b) 2754 - Moroni, Luca Jr (ë) 2459 1-0

Turkmenistani (TKM) Rtg - Azerbejxhani (AZE) Rtg 1 : 3
Atabayev, Maksat (w) 2485 - Radjabov, Teimour (b) 2722 ½-½
Atabayev, Yusup (b) 2453 - Mamedov, Rauf (w) 2666 ½-½
Atabayev, Saparmyrat (w) 2406 - Naiditsch, Arkadij (b) 2696 0-1
Odeev, Handszar (b) 2401 - Safarli, Eltaj (w) 2688 0-1

India (IND) Rtg - Norway (NOR) Rtg 2:2
Harikrishna, P. (w) 2752 - Carlsen, Magnus (b) 2857 ½-½
Adhiban, B. (b) 2671 - Hammer, Jon Ludvig (w) 2651 ½-½
Vidit, Santosh Gujrathi (w) 2669 - Tari, Aryan (b) 2570 1-0
Sethuraman, S.P. (b) 2640 - Urkedal, Frode (w) 2537 0-1

Peru (PER) Rtg - Anglia(ENG) Rtg 2 : 2
Cordova, Emilio (w) 2638 - Adams, Michael (b) 2738 0-1
Cori, Jorge (b) 2609 - Howell, David L (w) 2665 1-0
Vera Siguenas, Deivy (w) 2499 - Jones, Gaëain C B (b) 2635 ½-½
Cruz, Cristhian (b) 2519 - Short, Nigel D (w) 2666 ½-½

Turqia (TUR) Rtg - Gjeorgjia (GEO) Rtg 2.5 : 1.5
Solak, Dragan (w) 2635 - Jobava, Baadur (b) 2665 ½-½
Ipatov, Alexander (b) 2652 - Mchedlishvili, Mikheil (w) 2609 1-0
Yilmaz, Mustafa (w) 2616 - Pantsulaia, Levan (b) 2601 0-1
Can, Emre (b) 2565 - Gelashvili, Tamaz (w) 2575 1-0

Greqia (GRE) Rtg – Hungaria (HUN) Rtg 2:2
Papaioannou, Ioannis (w) 2631 - Berkes, Ferenc (b) 2640 ½-½
Mastrovasilis, Dimitrios (b) 2601 - Almasi, Zoltan (w) 2684 0-1
Banikas, Hristos (W) 2571 - Balogh, Csaba (b) 2614 ½-½
Halkias, Stelios (b) 2565 - Gledura, Benjamin (w) 2585 1-0

Tabela përfundimtare në Olimpiadën botërore të shahut "Baku 2016":

1	SHBA	20	413,5
2	Ukraine	20	404,5
3	Rusia	18	419,0
4	India	16	350,5
5	Norvegjia	16	344,5
6	Turqia	16	341,5
7	Polonia	16	331,0
8	Franca	16	336,5
9	Anglia	16	323,0
10	Peru	16	306,0

Avni ERMENI /Baku Azerbejxhan, shtator 2016/

&Gani KOSUMI

Ekipa olimpike Kosovare, me Kinen në xhiron e parë

42nd CHESS OLYMPIAD
BAKU2016

44. Lojërat e kosovarve

Xhiroja 1

Kina-Kosova 4:0

Një debutim historik i ekipes Kosovare me kampionin e fundit në olimpiaden e vitit 2014 në Norvegji përfaqesuesen e Kineze.Nuk është pritur rezultat tjetër në këtë takim mirpo ajo qka është me rëndësi filluam rrugëtimin olimikë në mesin e ekipeve të mëdha ku shteti ynë është e barabartë me shtetet tjera.

Saraci,Nderim (2337) - Ding,Liren (2753) [E94]
Baku Chess Olympiad *2016*

1.d4 ♘f6 2.♘f3 g6 3.c4 ♗g7 4.♘c3 0-0 5.e4 d6 6.♗e2 ♘a6 7.0-0 e5 8.d5 ♘c5 9.♘d2 a5 10.♕c2 ♗h6 11.♘b3 ♗xc1 12.♖axc1 ♘fd7 13.♘xc5

[13.♘d2 f5 14.exf5 gxf5 15.f4 exf4 16.♖xf4 ♘e5 17.♘b3 ♘xb3 18.axb3 ♕g5 19.♖cf1 ♘g6 20.♖4f2 f4 21.♕d2 ♗d7 22.♗d3 ♗f5 23.♗xf5 ♖xf5 24.♘b5 ♖f7 25.♘d4 ♕e5 26.♘e6 a4 27.bxa4 ♖xa4 28.b3 ♖a1 29.♖xa1 ♕xa1+ 30.♖f1 ♕a7+ 31.♕f2 ♕a3 32.♕f3 ♕a7+ 33.♕f2 ♕a3 34.♕f3 ♕a7+ ½-½ (34) Hansen,T (2444)−Moranda,W (2559) Krakow 2012]

13...♘xc514.♘a4b6 15.♘xc5bxc516.♕c3

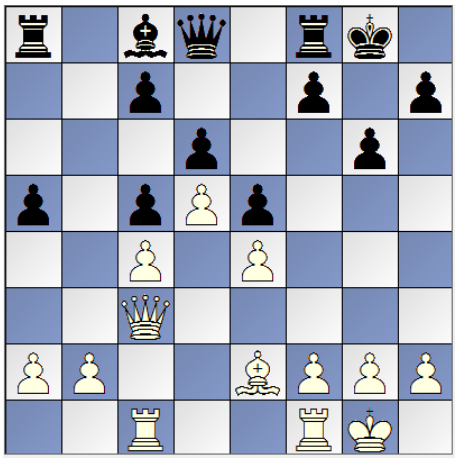

[16.♕d2 f5 17.♗f3 ♔g7 18.♖c3 a4 19.♖e1 ♕h4 20.♕c2 f4 21.h3 h5 22.♕d1 ♖b8 23.♕d2 g5 24.♗d1 g4 25.g3 ♕g5 26.hxg4 hxg4 27.♗xa4 ♕h5 0-1 (27)

Richardson,P (1875)−Cloodt,H (1800) ICCF email 2008]

16...♕g5 17.♕e3 h6 18.♖c3 ♗d7 19.♕xg5 hxg5 20.♖b1 ♔g7 21.h3 f5 22.♗d3 ♖ab8 23.♖a3 fxe4 24.♗xe4 ♖b4 25.♖c3 ♗f5 26.♗c2 a4 27.♗xf5 gxf5 28.a3 ♖b7 29.b4 cxb4 30.axb4 ♖a8 31.♖a3 e4 32.b5 ♔f6 33.♔f1 ♔e5 34.♖d1 f4 35.♔e2 ♖ba7 36.♖d2 ♖g8 37.♖da2

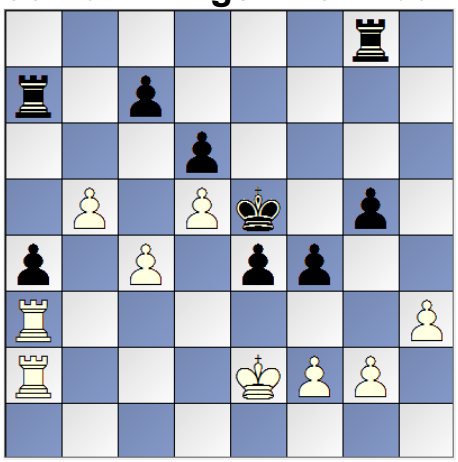

37...g4 38.hxg4 ♖xg4 39.♖xa4 ♖xa4 40.♖xa4 ♖xg2 41.♔f1 ♖g8 42.♖a7 ♖c8 43.♖a6 f3 44.♖c6 ♖a8 45.♖a6 ♖h8 46.♔g1 ♔f4 47.♖a4 ♔e5 48.♖a7 ♖c8 49.♖a6 ♔d4 50.♖a4 ♔d3 51.♔f1 ♖h8 52.♔g1 ♖h5 53.♖b4 ♔c3 54.♖a4 ♔b3 55.♖a7 ♔xc4 56.♖xc7+ ♔xb5 57.♖e7 ♖e5

0-1

Yu,Yangyi (2725) - Makolli,Perparim (2289) [B46]
Baku Chess Olympiad *2016*

1.e4 c5 2.♘f3 ♘c6 3.♘c3 e6 4.d4 cxd4 5.♘xd4 a6 6.♘xc6 bxc6 7.♗d3 e5

[7...d5 8.0-0 ♘f6 9.♕e2 ♗e7 10.b3 0-0 11.♗b2 ♗b7 12.♔h1 ♘d7 13.♘a4 c5 14.♖ad1 d4 15.c3 e5 16.♗c1 ♘b6 17.♘b2 ♗d6 18.♗d2 a5 19.a4 ♗c8 20.f4 ♗e6 21.♗c2 c4 22.♘xc4 ♘xc4 23.bxc4 dxc3 24.♗xc3 ♕c7 25.♗d3 exf4 26.e5 ♗b4 27.♗b2 ♖ad8 28.♖xf4 g6 29.♖ff1 ♕c6 30.♕c2 ♖c8 31.♗e2 ♗xc4 32.♕xc4 ♕xc4 33.♗xc4 ♖xc4 34.♖d7 ♗c3 35.♗xc3 ♖xc3 36.♖d5 ♖a8 37.♖d7 Andreikin,D (2743)−Zhou,J (2617) Moscow 2016 ½-½]

8.f4d69.♗c4

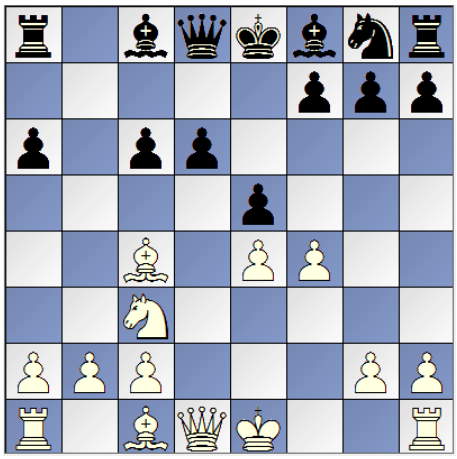

9...♕h4+

[9...♕c7 10.fxe5 dxe5 11.♗g5 h6 12.♕h5 g6 13.♕h4 ♗e7 14.♗xe7 ♕xe7 15.♕f2 ♕a7 16.♕g3 ♕c5 17.♖f1 ♖a7 18.0-0-0 ♖h7 19.♗b3 ♕e7 20.♕f2 ♗e6 21.♗xe6 fxe6 22.♕b6 ♕c7 23.♕b3 ♕c8 24.♘a4 ♖ae7 25.♕g3 ♖hg7 26.♘b6 ♕c7 27.♘c4 ♖d7 28.♖xd7 ♔xd7 29.♘xe5+ ♔e8 30.♕f4 ♕d6 31.♖d1 ♕c7 32.♖f1 ♕d6 33.♘xc6 1-0 (33) Barnett,A (2254)−Peters,J (2377) Los Angeles 2011]

10.g3 ♕e7 11.♗b3 ♘f6 12.fxe5 dxe5 13.♗g5 ♕c5 14.♕d3 ♗e7 15.0-0-0 0-0 16.h3 a5 17.♔b1 h6 18.♘a4 ♕b5 19.♗xf6 ♕xd3 20.♖xd3 gxf6 21.♘b6 ♖a7 22.♖c3 ♖a6 23.♘xc8 ♖xc8 24.♖d1 ♖a7 25.a3 ♔f8 26.♔a2 ♖ac7 27.♗a4 c5 28.♖b3 ♗d8 29.♖b5 ♖a7 30.♖d5 ♗e7 31.c3 ♖cc7 32.♗d1 ♖cb7 33.c4 ♖xb5 34.cxb5 ♖b7 35.♗e2♔e8 36.♔b3♖d737.♔c4

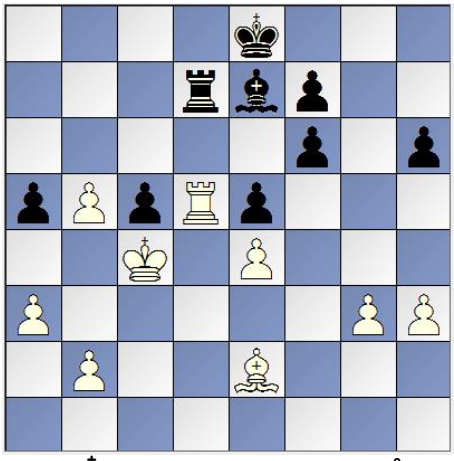

37...♔d8 38.b6 ♗d6 39.♗g4

1-0

Fejzullahu,Afrim (2298) - Li,Chao b (2746) [B56]
Baku Chess Olympiad *2016*

1.e4 c5 2.♘f3 ♘c6 3.d4 cxd4 4.♘xd4 ♘f6 5.♘c3 d6 6.f3 e5 7.♘b3 ♗e7 8.♗e3 ♗e6 9.♕d2 0-0 10.0-0-0 a5 11.♔b1

[11.♘a4 d5 12.♗b6 ♕c8 13.♗c5 ♕c7 14.♗b6 ♕b8 15.♘bc5 ♖c8 16.♘xe6 fxe6 17.♔b1 ♕d6 18.c3 ♘b8 19.♗b5 ♗d8 20.♗e3 ♘a6 21.g4 ♘c5 22.♘xc5 ♖xc5 23.♗xc5 ♕xc5 24.a4 dxe4 25.g5 ♘d5 26.fxe4 ♘f4 27.h4 ♗c7 28.♕c2 ♗d6 29.♖d2 ♖d8 30.♖hd1 ♔f7 31.♕b3 b6 32.♕c4 ♕xc4 33.♗xc4 ♔e7 34.♔c2 ♘h5 35.♗e2 ♘f4 36.♗f1 ♘g6 37.h5 ♘f4 38.h6 gxh6 39.gxh6 ♘g6 40.♗e2 ♖d7 Bogdanov,E (2314)−Dourerassou,J (2463) Rochefort 2015 1-0]

11...a4 12.♘c1 a3 13.b3 ♘b4 14.g4 ♖c8 15.g5 ♘h5 16.♗d3 g6

[16...♘xd3 17.♘xd3 f5 18.♘b4 fxe4 19.fxe4 ♘f4 20.h4 ♕a5 21.♘cd5 ♘xd5 22.♘xd5 ♕xd2 23.♖xd2 ♗d8 24.♖d3 b5 25.♗c1 ♖f2 26.♗xa3 ♖cxc2 27.♘b4 ♖cd2 28.♖d1 ♖xd3 29.♘xd3 ♖e2 30.♗xd6 h6 31.gxh6 gxh6 32.♖g1+ ♔f7 33.♘xe5+ ♔e8 34.♖g6 1-0 (34) Abrahamyan,T (2343)−Valencia,B (2204) Edmonton 2011]

17.♘1e2 ♘xd3 18.♕xd3 ♗xg5 19.♗xg5 ♕xg5 20.♕xd6 ♘f4 21.♘xf4 exf4 22.h4♕a5 23.♘e2♖fd824.♕xf4

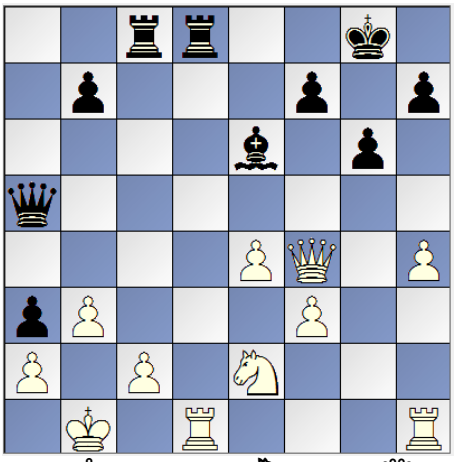

24...♗c4 25.♘g3 ♕c3 26.♕c1 ♕xf3 27.♘f5 ♕xe4 28.♘d6 ♖xd6 29.♖xd6 ♗xb3 30.axb3 a2+ 31.♔a1 ♕e5+ 32.♕b2 ♕xd6 33.♔xa2 ♕d5 34.♖f1 ♕g2 35.♖c1 ♕h2 36.♕f6 ♖xc2+ 37.♖xc2 ♕xc2+

0-1

Wei,Yi (2717) - Sadiku,Bedri (2189) [C08]
Baku Chess Olympiad *2016*

1.e4 e6 2.d4 d5 3.♘d2 a6 4.♘gf3 c5 5.exd5 exd5 6.♗e2 ♘c6 7.0-0 c4 8.b3

[8.♖e1 ♗e7 9.♘f1 ♘f6 10.♘g3 0-0 11.c3 ♗e6 12.♕c2 ♕d7 13.♗f4 b5 14.♖ad1 ♖ae8 15.♘e5 ♕c8 16.♗f3 ♘d7 17.♘xc6 ♕xc6 18.♘f5 ♗d8 19.♖e3 ♗c7 20.♗xc7 ♕xc7 21.♖de1 ♘f6 22.g3 ♕d7 23.♘h4 g6 24.♖e5 ♘g4 25.♖5e2 ♘f6 26.♗g2 ♔g7 27.♕c1 h6 28.♘f3 ♗f5 29.♘e5 ♕c8 30.h4 ♘e4 31.g4 ♗e6 32.g5 hxg5 33.hxg5 f6 34.gxf6+ ♖xf6 35.♗xe4 dxe4 36.♖xe4 ♗d5 37.♖h4 ♖h8 Horvath,C (2536)−Emodi,G (2358) Hungary 2007 1-0]

8...b5 9.♖e1 ♗e7 10.a4 c3

[10...♗e6 11.axb5 axb5 12.♖xa8 ♕xa8 13.bxc4 dxc4 14.♘xc4 ♗xc4 15.♗xc4 bxc4 16.d5 ♘b4 17.d6 ♕d5 18.♘d4 ♕xd6 19.♗a3 c3 20.♗xb4 ♕xb4 21.♘c6 ♕b6 22.♕d6 ♔f8 23.♖xe7 ♕xc6 24.♕d8+ 1-0 (24) Delchev,A (2515)−Raicevic,V (2460) Nis 1997]

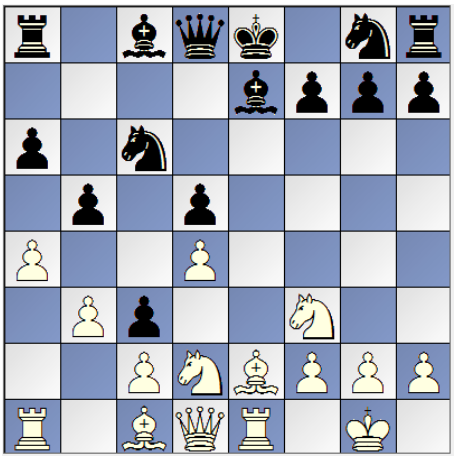

11.axb5 cxd2 12.♗xd2 ♘b8 13.bxa6 ♗xa6 14.♗b5+ ♔f8 15.♘e5 ♕d6 16.♕h5 g6 17.♗h6+ ♘xh6 18.♕xh6+ ♔g8 19.♗e8

1-0

Xhiroja 2

Kosova-Guam 4 :0

Të gjithë menduam se humbja e parë me rezultat maksimal do të përmisohet me këtë takim dhe ashtu edhe përfundoj, fitorja e parë në një olimpiadë.Një natë me herët në internet filluam ta kërkojmë këtë shtet të panjohur sepse të gjithë ishim kurreshtarë se nga bjenë ky shtet në harten gjeografike deri sot i pa njohur për të gjithë.

Mafnas,Peter (2095) - Saraci,Nderim (2337) [A48]
Baku Chess Olympiad *2016*

1.d4 ♘f6 2.♘f3 g6 3.b3 ♗g7 4.♗b2 0-0 5.e3 c5 6.♗e2 cxd4 7.exd4 ♘c6 8.0-0 d5 9.♘bd2

[9.♘a3 ♗f5 10.c4 ♖c8 11.♘c2 h6 12.♘e3 ♗e6 13.a3 b6 14.♖c1 ♘a5 15.c5 ♘e4 16.b4 ♘c4 17.♗xc4 dxc4 18.♗a1 bxc5 19.bxc5 ♗d5 20.♘xc4 ♕d7 21.♘fd2 ♘xd2 22.♕xd2 ♖fd8 23.♘e3 ♗c6 24.♖fd1 e6 25.f3 ♗a4 26.♖e1 ♗xd4 27.♗xd4 ♕xd4 28.♕xd4 ♖xd4 29.♔f2 ♔g7 30.♖c3 ♗c6 31.♖d1 ♖xd1 32.♘xd1 ♖b8 33.♘e3 f5 34.♘c4 ♔f6 35.f4 g5 36.♘e5 ♖b2+ 37.♔e3 gxf4+ 38.♔xf4 ♗d5 Goganov,A (2597)−Pershin,D (2375) Minsk 2015 1-0]

9...♗f5 10.a3 ♖c8 11.♖c1 ♗h6 12.♖e1

[12.h3 ♘e4 13.♖e1 ♕b6 14.g4 ♗e6 15.c3 ♘xd2 16.♘xd2 ♘a5 17.♖b1 ♗xd2 18.♕xd2 ♘xb3 19.♕g5 ♕d6 20.♗d3 ♖fe8 21.♖e2 f6 22.♕h6 ½-½ (22) Katebe,L−Johannes Manyedi,M (2281) Port Elizabeth 2013]

12...♘e4 13.♖a1 ♕b6 14.c3 ♘xd2 15.♘xd2

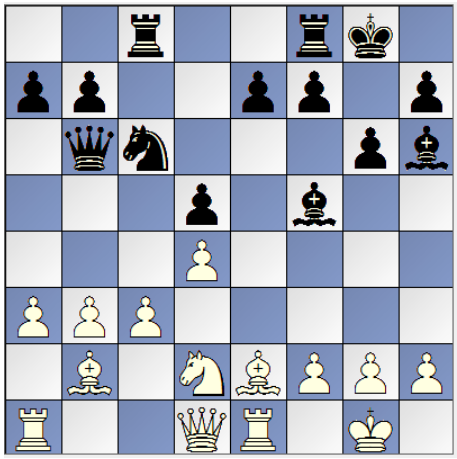

♘a5 16.b4 ♗xd2 17.♕xd2 ♘b3 18.♕f4 ♘xa1 19.♖xa1 ♕d6 20.♕d2 ♖fe8 21.f4 f6 22.♖d1 ♗d7 23.b5 a6 24.a4 axb5 25.axb5 ♕b6 26.♗a3 ♕a5 27.♗b4 ♕a4 28.♕d3 ♗f5 29.♕d2 ♕c2 30.♕e1 ♗e4 31.♖d2 ♕b3 32.♗d1 ♕b1 33.♔f2 ♖a8 34.♕e2 ♖a1 35.♔g3 ♔f7 36.♗c2 ♗xc2 37.♖xc2 e6 38.♖b2 ♕g1 39.♕f2 ♕xf2+ 40.♖xf2 ♖ea8 41.♔h3 ♖8a2 42.♖f3 ♖g1 43.♖g3 ♖f1 44.♗d6 ♖b2 45.♖e3 ♖ff2 46.♖g3 ♖xb5 47.♖e3 ♖b6 48.♗c7 ♖c6 49.♗b8 ♖c2

0-1

Makolli,Perparim (2289) - Molod,Jonathan (1943) [C66]
Baku Chess Olympiad *2016*

1.e4 e5 2.♘f3 ♘c6 3.♗b5 ♘f6 4.d3 d6 5.c3 ♗d7 6.0-0 ♗e7 7.♖e1 0-0 8.♘bd2 a5

[8...♖e8 9.♘f1 ♗f8 10.♘g3 h6 11.h3 a6 12.♗a4 ♘e7 13.♗c2 ♘g6 14.d4 c5 15.♗e3 ♖c8 16.♕d2 ♕a5 17.dxc5 dxc5 18.♘h5 ♘xh5 19.♕xd7 ♘f6 20.♕xb7 ♖b8 21.♕c6 ♖ec8 22.♕a4 ♕xa4 23.♗xa4 ♘xe4 24.♗d7 ♖c7 25.♗f5 ♘d6 26.♗xg6 fxg6 27.♘xe5 ♖xb2 28.♘xg6 ♘c4 29.♗f4 ♖f7 30.♖e4 ♘b6 31.♖d1 ♖f6 32.♘xf8 ♖xf8 33.♗e3 ♖xa2 34.♖d6 ♖f6 35.♖d8+ ♔h7 36.♗xc5 ♖a4 37.♗d4 ♖f7 38.h4 Ragger,M (2686)−Mastrovasilis,D (2603) Vienna 2016 1-0]

9.♘f1

[9.♗a4 ♘b8 10.♗c2 ♖e8 11.d4 ♗f8 12.♘f1 ♘c6 13.h3 h6 14.♘g3 g6 15.♘h2 ♗g7 16.d5 ♘e7 17.c4 c6 18.♗e3 cxd5 19.cxd5 h5 20.♘f3 ♘h7 21.♕d2 ♖c8 22.♖ac1 f6 23.a4 ♖c4 24.b3 ♖c8 25.b4 axb4 26.♕xb4 ♕c7 27.♗d3 ♕b8 28.♖b1 ♖c7 29.a5 ♕c8 30.♕xd6 ♗f8 31.♕b6 ♖c3 32.♖ec1 ♗a4 33.♘e2 ♖xc1+ 34.♖xc1 ♕a8 35.♖c7 ♘c8 36.♕xb7 ♘d6 37.♕b1 ♖b8 38.♗b6 ♖c8 Yasin,H (2139)−Barle,J (2308) Yerevan 2016 1-0]

9...♘b8 10.♗xd7 ♘fxd7 11.♘g3 ♘c6 12.♘f5 ♗f6 13.h4 ♘e7 14.♘e3 ♘c5 15.♘g4 ♘g6 16.g3 ♗e7 17.h5 ♘h8 18.d4 exd4 19.♘xd4 ♘e6 20.♘f5 ♗g5 21.♗xg5 ♕xg5 22.f4 ♕d8 23.♕d5 ♖e8 24.♖ad1 ♔f8 25.e5g6

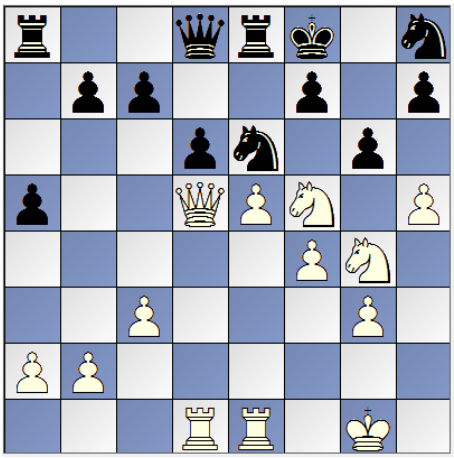

26.exd6 gxf5 27.♕xf5 ♘g6 28.d7 ♖e7 29.hxg6 hxg6 30.♕f6 ♖xd7 31.♖xd7 ♕xd7 32.♘e5

1-0

Soriano,Rudolph P (1787) - Ermeni,Avni (2270) [A05]
Baku Chess Olympiad *2016*

1.♘f3 ♘f6 2.g3 b5 3.♗g2 ♗b7 4.0-0 e6 5.b3 d6

[5...♗e7 6.c4 a6 7.♗b2 0-0 8.♘a3 c6 9.d4 d6 10.♘d2 ♖a7 11.e4 ♘bd7 12.♘c2 e5

13.♖e1 ♖e8 14.a4 ♖a8 15.b4 exd4 16.♗xd4 ♘e5 17.♕e2 ♘xc4 18.♘xc4 bxc4 19.♕xc4 d5 20.exd5 cxd5 21.♕b3 ♘e4 22.♘e3 ♗f8 23.b5 axb5 24.axb5 ♘c5 25.♕c3 ♘e6 26.♖xa8 ♕xa8 27.♖d1 ♖c8 28.♕d3 ♕a4 29.♗b2 ♘c5 30.♕e2 ♖b8 31.h4 ♕b3 32.♗d4 ♘e6 33.♗e5 ♖d8 34.♘f5 ♖a8 35.♘d4 Malakhov,V (2702)−Sjugirov,S (2670) Sochi 2015 1-0]

6.d3 ♗e7 7.♗b2 0-0 8.e4 ♘bd7 9.♘c3 a6 10.♘h4

[10.h3]

10...♘e811.♕g4

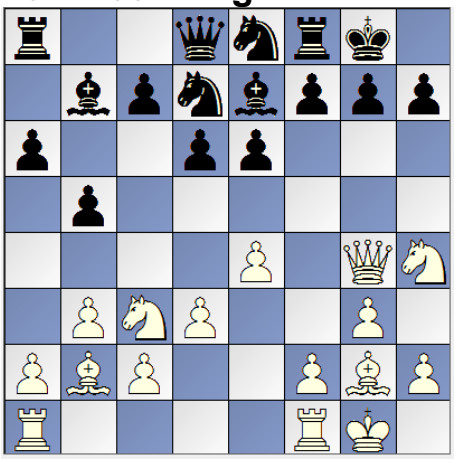

11...♘e5 12.♕e2 ♗xh4 13.gxh4 ♕xh4 14.f4 ♘g6 15.♕e3 ♘f6 16.h3 ♕h6 17.♖ae1 e5 18.fxe5 ♕xe3+ 19.♖xe3 dxe5 20.♘e2 ♘d7 21.♘g3 ♖fe8 22.♘f5 f6 23.♔h2 ♘df8 24.♖g3 ♘e6 25.h4 ♘gf4 26.♗f3 g6 27.♖fg1 ♔f7 28.♘h6+ ♔e7 29.♘g4 c5 30.♗d1 ♖ad8 31.♘e3 ♘d4 32.♗xd4 cxd4 33.♘f5+ ♔d7 34.♘h6 ♔c7 35.♖f1 ♖d6 36.♘f7 ♖c6 37.♖f2 ♗c8 38.♘h6 ♗d7 39.♘g4 ♗xg4 40.♖xg4 ♔d6 41.a3 a5 42.♖g1 ♖c3 43.♗g4 ♖e7 44.♖b1 ♖ec7 45.♗d1 h5 46.♖a1 a4 47.b4 f5 48.exf5 gxf5 49.♖a2 ♔e6 50.♗f3 ♖f7 51.♖a1 ♘d5 52.♗xh5 ♖h753.♗e8

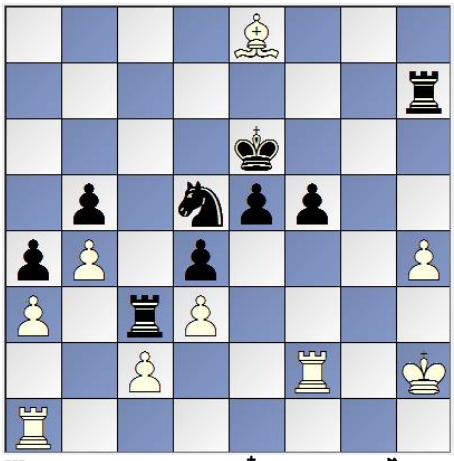

♖xh4+ 54.♔g1 ♘c7 55.♗f7+ ♔xf7 56.♖xf5+ ♔e6 57.♖f2 ♘d5 58.♖a2 ♘f4 59.♖d2 ♖c7 60.♖h2 ♖g7+ 61.♔h1 ♖xh2+ 62.♔xh2 ♖g2+ 63.♔h1

♔d5 64.c4+ dxc3 65.♖a1 ♔d4

0-1

Fejzullahu,Afrim (2298) - Orio,Rogelio L (1781) [B09]
Baku Chess Olympiad *2016*

1.e4 d6 2.d4 ♘f6 3.♘c3 g6 4.f4 e6

[4...♗g7 5.♗d3 0-0 6.♘f3 ♘a6 7.0-0 c5 8.d5 ♗g4 9.♗c4 ♖b8 10.h3 ♗xf3 11.♕xf3 ♘d7 12.♔h2 ♘c7 13.a4 a6 14.a5 b5 15.axb6 ♖xb6 16.♘d1 e6 17.c3 exd5 18.exd5 f5 19.♖e1 ♘f6 20.♘f2 ♔h8 21.♖e2 ♕a8 22.♖d2 ♖e8 23.♖d1 ♖e7 24.♖a2 ♖b8 25.♕d3 a5 26.b3 ♘e4 27.♘xe4 ♖xe4 28.♖e2 ♖be8 29.♖xe4 ♖xe4 30.♗d2 ♗h6 31.♖a1 ♕d8 32.♖xa5 ♘e8 33.♖a7 ♘f6 34.b4 Karjakin,S (2774)−Onischuk,V (2613) Almaty 2016 1-0]

5. ♘f3a6 6.e5 ♘h5

[6...♘fd7 7.♗d3 d5 8.h4 c5 9.h5 ♖g8 10.♘g5 c4 11.♘xf7 ♔xf7 12.hxg6+ hxg6 13.♖h7+ ♗g7 14.♗xg6+ ♔f8 15.♕h5 ♘f6 16.exf6 ♕xf6 17.♗e3 ♘c6 18.0-0-0 ♘e7 19.f5 exf5 20.♗g5 ♕xg6 21.♗xe7+ ♔f7 22.♕h4 ♗e6 23.♘e2 ♖h8 24.♖h1 ♖xh7 25.♕xh7 ♕xh7 26.♖xh7 ♔g6 27.♖h4 ♗h6+ 28.♘f4+ ♗xf4+ 29.♖xf4 ♖h8 30.♗h4 ♗d7 31.♔d2 ♖e8 32.c3 ♖e4 33.g3 ♖xf4 34.gxf4 ♔h5 35.♗f6 ♔g4 36.♗e5 Jedras,P (2008)−Milanowski,J (1971) Rewal 2013 ½-½]

7.♗d3 b5 8.♕e2 ♗b7 9.0-0 ♘d7 10.♗e3 ♗e7 11.♖ae1 c5 12.exd6 ♗xd6 13.♘e4 ♗e7 14.dxc5 0-0 15.b4 ♕c7 16.♘fg5 ♘hf6 17.♗d4 ♘d5 18.♕d2 ♖ad8 19.a3 h620.♘h3♘b8

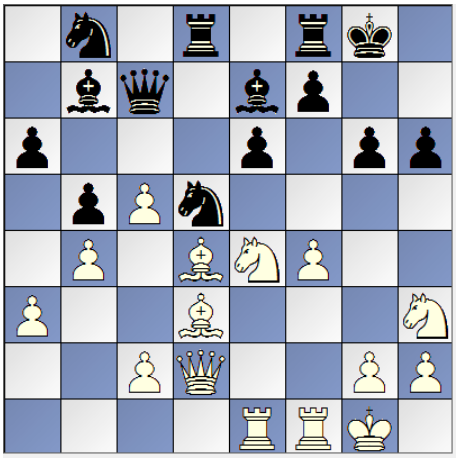

21.f5 e5 22.♗b2 ♔g7 23.f6+ ♘xf6 24.♘xf6 ♗xf6 25.♖xf6 ♘c6 26.♖ef1 ♘d4 27.♗c1 ♘f3+ 28.♖6xf3 ♗xf3 29.♕xh6+ ♔f6 30.♖xf3+ ♔e6 31.♗f5+ ♔e7 32.♗g5+ f6 33.♕g7+ ♖f734.♗xf6+ ♔e8 35.♕g8+ ♖f8 36.♕e6+

1-0

Xhiroja 3

Venezuela-Kosova 4 :0

Mbas dy xhirove të para para këtij takimi ishim në një pozitë të barabartë në olimpiadë me një humbje maksimale dhe një fitore maksimale,dhe takimi i radhës kishte një rëndësie të veçante se si do të vazhdojmë këtë rrugëtim që të gjithë e dimë të vështirë për rezultate të mëdha.Mbasi është hera e parë rëndësi ka se jemi prezentë dhe të gjithë të motivuar dhe rezultatet le të mbeten në rend të dytë edhe pse askush nuk ka dëshirë që të humbas.Ky takim i vështirë në fund rezultojë me një rezultatë maksimal mirpo jo edhe aqë shumë zhgënjyes që këtë olimpiadë ta vazhdojm me të njejtin motivacion ashtu edhe siq filluam.

Iturrizaga Bonelli,Eduardo (2650) - Saraci,Nderim (2337) [D17]
Baku Chess Olympiad *2016*

1.c4 c6 2.d4 d5 3.♘c3 ♘f6 4.♘f3 dxc4 5.a4 ♗f5 6.♘e5 ♘bd7 7.♘xc4 ♕c7 8.g3 e5 9.dxe5 ♘xe5 10.♗f4 ♖d8 11.♕c1 ♗d6 12.♘xd6+ ♕xd6 13.♗g2 ♕e7 14.0-0 0-0

[14...a5 15.♗xe5 ♕xe5 16.e4 ♗e6 17.♕e3 0-0 18.♕b6 ♘d7 19.♕xb7 ♖b8

20.♕a6 ♖xb2 21.♖ac1 ♖fb8 22.♘d1 ♖2b6 23.♕a7 h5 24.f4 ♕d4+ 25.♘f2 ♕b4 26.f5 ♖6b7 27.♕a6 ♗b3 28.♕e2 ♕d4 29.♕xh5 ♗xa4 30.f6 ♖b5 31.♕e2 ♖b2 32.♕d3 ♕xd3 33.♘xd3 ♖d2 34.♘f4 ♘xf6 35.e5 ♘d5 36.♘xd5 cxd5 37.♖c5 ♗b3 38.♖xa5 ♗c4 39.♖e1 ♖bb2 40.♗f3 ♖xh2 41.♗xd5 ♗xd5 42.♖xd5 ♖hg2+ 43.♔h1 ♖xg3 44.e6 Fridman,D (2645)−Hector,J (2592) Germany 2011 ½-½ (64)]

15.♕e3 ♘g6 16.♕xe7 ♘xe7 17.e4 ♗e6 18.a5

[18.♗e3 b6 19.h3 ♖d7 20.a5 c5 21.axb6 axb6 22.♖fd1 h6 23.♖xd7 ♘xd7 24.f4 ♘c6 25.♖d1 ♘db8 26.e5 ♖d8 27.♘d5 ♔f8 28.♖d2 ♗xd5 29.♖xd5 ♖xd5 30.♗xd5 ♘b4 31.♗c4 ♔e7 32.♔f2 ♘8c6 33.♔f3 ♘c2 34.♗f2 ♘2b4 35.♔e4 g6 36.g4 ♘c2 37.♗h4+ ♔e8 38.f5 gxf5+ 39.gxf5 ♘2d4 40.♗f2 ♔e7 41.♗h4+ ♔e8 42.♗f6 ♘e7 43.e6 fxe6 44.fxe6 ♘ef5 45.♗d3 ♔f8 46.♔e5 ♘e7 47.♔d6 1-0 (47) Colpe,M (2232)−Harder,C (2092) Hamburg 2012]

18...♗b3 19.♖a3 ♗e6 20.♘a4 ♘d7 21.♖c1 ♖fe8 22.♗e3 a6 23.♖d3 ♘e5 24.♖xd8 ♖xd8 25.♘c5 ♗c8 26.h3 ♔f8 27.f4 ♘d7 28.♘b3 ♔e8 29.♔f2 f5 30.♗d4 ♘f6 31.exf5 ♘xf5 32.♗c3 ♔f7 33.♘c5 ♘d5 34.♗e5 ♘fe3 35.♗f3 ♘f5 36.♖d1 ♘fe7 37.♘e4 ♘g6 38.♗d4 ♔g8 39.h4 ♘de7 40.h5♘f8

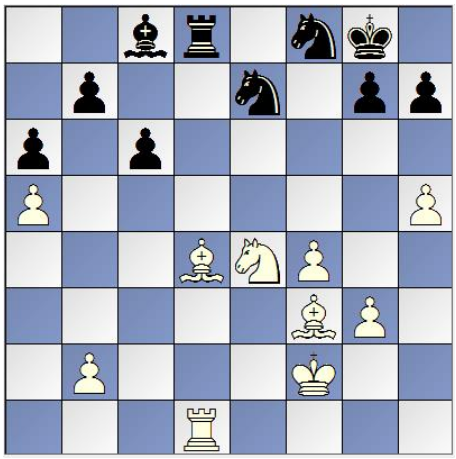

41.♗c5 ♘d5 42.♗e7 ♖d7 43.♗a3 ♘f6 44.♘xf6+ gxf6 45.♗xf8 ♖xd1 46.♗xd1 ♔xf8 47.h6 f5 48.♗b3 ♗d7 49.♔e3 c5 50.♗d5 ♔e7 51.♗xb7 ♗b5 52.♔d2 ♔f6 53.♔c3 ♔g6 54.♗c8 ♗e2 55.♗e6

1-0

Makolli,Perparim (2289) - Gascon Del Nogal,Jose Rafael (2436) [B86]
Baku Chess Olympiad *2016*

1.e4 c5 2.♘f3 d6 3.d4 cxd4 4.♘xd4 ♘f6 5.♘c3 a6 6.♗c4 e6 7.♗b3 ♘bd7 8.0-0 ♘c5 9.f4 ♘fxe4 10.♘xe4 ♘xe4 11.f5 e5 12.♕h5 d5 13.♖e1 ♕c7

[13...♗c5 14.♖xe4 0-0 15.♖g4 ♗xd4+ 16.♔h1 e4 17.♗g5 ♗f6 18.♖f1 ♗xg5 19.♖xg5 ♕f6 20.♗xd5 e3 21.♖g3 ♗e6 22.♗e4 ♖ae8 23.♖xe3 ♗c4 24.♖fe1 ♕xb2 25.f6 g6 26.♗xg6 fxg6 27.♕h6 ♕xf6 28.♖xe8 ♗xa2 29.h3 ♗d5 30.♖xf8+ ♕xf8 31.♕g5 ♗c6 32.♖d1 ♔g7 33.♖d8 ♕f5 34.♕xf5 gxf5 35.♔g1 f4 36.♖d4 f3 37.♖g4+ ♔h8 38.gxf3 ♗xf3 39.♖g3 ♗c6 40.♔f2 a5 41.♔e3 b5 42.♔d4 ♗e8 43.♔c5 Amin,B (2652)–Areshchenko,A (2720) Antalya 2013 1-0]

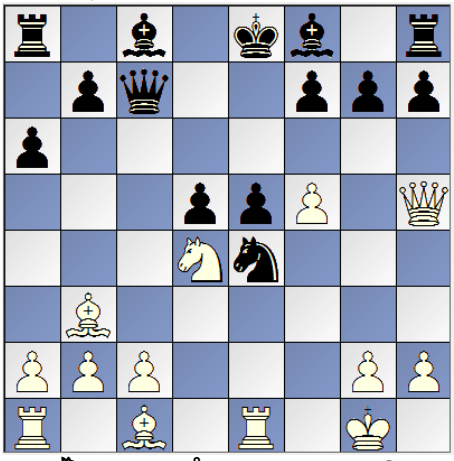

14.♘e6 ♗xe6 15.fxe6 ♕b6+ 16.♗e3 ♕xe6

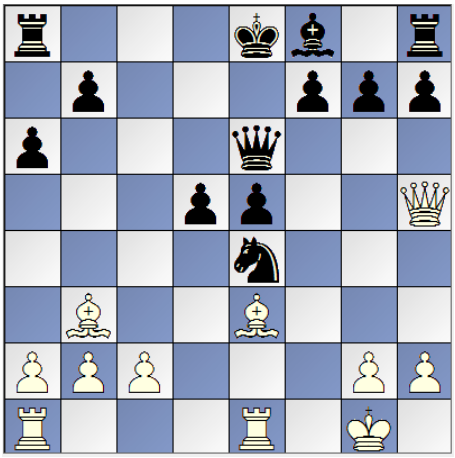

17.♗d4 g6 18.♕xe5 ♕xe5 19.♗xe5 ♗c5+ 20.♔f1

[20.♔h1 0-0 21.♗g3 ♖ad8 22.♖ad1 ♗f2 23.♖xe4 dxe4 24.♖xd8 ♖xd8 25.♗xf2 ♖d1+ 26.♗g1 e3 27.♗c4 ♖e1 28.h3 e2 29.♔h2 ♖xg1 30.♗xe2 ♖b1 0-1 (30)

Moosavian,S (2377)−Miroshnichenko,E (2628) Al Ain 2012]

20...♘d2+ 21.♔e2 ♘xb3 22.axb3 0-0 23.♖ed1 ♖ad8 24.♗d4 ♖fe8+ 25.♔f3 ♗xd4 26.♖xd4 ♖d6 27.g3 ♖f6+ 28.♖f4 ♖fe6 29.♖f1 ♖e4 30.♖f2 f5 31.♖d2 ♖8e5 32.♔f2 ♔f7 33.♖f3 ♔e6 34.♖c3 ♔d6 35.♖c8 ♖e8 36.♖c3 b5 37.♖cd3 ♖8e5 38.♖c3 g5 39.♖c8 ♖e8 40.♖xe8 ♖xe8 41.b4 ♖e4 42.c3 ♔e5 43.♖d1 d4 44.h3 h5 45.♖d3 h4 46.gxh4 ♖xh4 47.♔g2 ♖e4 48.♔f2 f4 49.♖d1 dxc3 50.bxc3 ♖e3 51.♖a1 ♖xh3 52.♖xa6 ♖xc3 53.♖b6 g4 54.♖xb5+ ♔e4 55.♖a5 g3+ 56.♔g2 ♖c2+ 57.♔g1 f3

0-1

Palencia Morales,Wilson Guillermo (2378) - Ermeni,Avni (2270) [D02]
Baku Chess Olympiad *2016*

1.d4 d5 2.♘f3 ♘f6 3.♗f4 c6 4.e3 e6 5.♘bd2

[5.c3 ♗e7 6.h3 0-0 7.♘bd2 ♘bd7 8.♗d3 ♖e8 9.0-0 ♘f8 10.a4 ♘g6 11.♗h2 ♗d6 12.♗xd6 ♕xd6 13.e4 dxe4 14.♘xe4 ♘xe4 15.♗xe4 ♘f8 16.♖e1 b6 17.♕e2 a6 18.♖ad1 ♗b7 19.♘e5 ♖ac8 20.♕f3 ♕c7 ½-½ (20) Abramovic,B (2412)−Radlovacki,J (2322) Stari Banovci 2016]

5...♗d6 6.♗d3 0-0 7.0-0 b6

[7...♗xf4 8.exf4 ♕d6 9.g3 c5 10.dxc5 ♕xc5 11.♘b3 ♕b6 12.♕e2 ♗d7 13.c3 ♘c6 14.♘e5 ♘xe5 15.fxe5 ♘e8 16.♘d4 a6 17.♔g2 f5

18.exf6 ♘xf6 19.♘f3 ♖ae8 20.♘e5 ♗c6 21.f3 ♕c7 22.♖ae1 ♘d7 23.♘xd7 ♕xd7 24.♕c2 g6 25.♖e5 ♕f7 26.♕e2 ♕f6 27.b3 ♖f7 28.♔g1 b5 29.f4 ♔g7 30.♖e1 ♗d7 31.c4 dxc4 32.bxc4 ♕d8 33.♕e3 b4 34.♖d1 ♕c7 35.♕c5 ♕b8 36.♖b1 a5 37.♕xa5 Remman,F−Teger,E Tromsoe 1996 0-1]

8.♕e2 ♗b7 9.♘e5 c5 10.c3 ♗e7 11.♕f3 ♘bd7 12.♕h3 g6 13.♗h6 ♖e8 14.f4 a6 15.♘df3 ♘xe5 16.dxe5 ♘d7 17.♕g3 ♗f8 18.♗g5 ♗e7 19.h4 h5 20.♗h6 ♗f8 21.♘g5♖e7

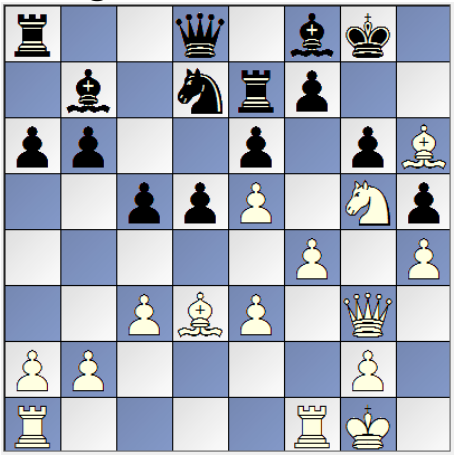

22.♘xf7 ♖xf7 23.♕xg6+ ♗g7 24.♕h7+ ♔f8 25.♗g6 ♘f6 26.exf6 ♕xf6 27.♗g5 ♗h8 28.♕xh5

1-0

Fejzullahu,Afrim (2298) - Romero Barreto,Jaime Jose (2245) [E63]
Baku Chess Olympiad *2016*

1.d4 ♘f6 2.♘f3 g6 3.g3 ♗g7 4.♗g2 0-0 5.0-0 d6 6.c4 ♘c6 7.♘c3 a6 8.h3 ♖b8 9.♗g5 h6 10.♗e3 ♘a5

[10...e6 11.♕c1 ♔h7 12.♖d1 ♘e7 13.a4 ♘d7 14.♗d2 e5 15.dxe5 dxe5 16.♖b1 ♕e8 17.e4 ♘c5 18.♗e3 ♘e6 19.b4 f5 20.b5 f4 21.♗d2 axb5 22.cxb5 c6 23.♘e2 fxg3 24.fxg3 ♗d7 25.♗c3 ♖xf3 26.♗xf3 ♘g5 27.♗g2 ♗xh3 28.♗xh3 ♘xh3+ 29.♔g2 ♕c8 30.♘g1 ♘xg1 31.♔xg1 ♖a8 32.a5 cxb5 33.♕e3 ♘c6 34.♖xb5 ♘d4 35.♗xd4 exd4 36.♕b3 ♕g4 37.♖xb7 ♖f8 38.♖xd4 ♖f3 39.♖xg7+

♔xg7 40.♖d7+ Aronian,L (2648)−Nijboer,F (2586) France 2004 ½-½]

11.♘d2 b5 12.cxb5 axb5 13.b4 ♘c4 14.♘xc4 bxc4 15.b5 d5 16.a4 ♗d7 17.♕c1

[17.♕d2 ♔h7 18.♖fb1 ♗f5 19.♖b2 g5 20.a5 ♕d7 21.♔h2 ♘e4 22.♘xe4 ♗xe4 23.♗xe4+ dxe4 24.♖b4 ♖xb5 25.♖xc4 c5 26.♖d1 cxd4 27.♗xd4 ♖d5 28.♕c2 e5 29.♖c7 ♕d8 30.♗c5 ♖xd1 31.♗xf8 ♗xf8 32.♖xf7+ ♔g8 33.♖f5 ♗g7 34.a6 ♕d5 35.♕c8+ ♔h7 36.♕b7 ♔g6 37.♕e7 e3 0-1 (37) Lin,W (2448)−Lin,C (2332) Xiapu 2005]

17...c6 18.♗f4 ♖b7 19.bxc6 ♗xc6 20.a5 ♖a7 21.♕a3 ♕d7 22.♖fb1 ♖fa8 23.♖b6 ♗f8 24.♖b8 ♖xb8 25.♗xb8 ♖b7 26.♗e5 ♘e4

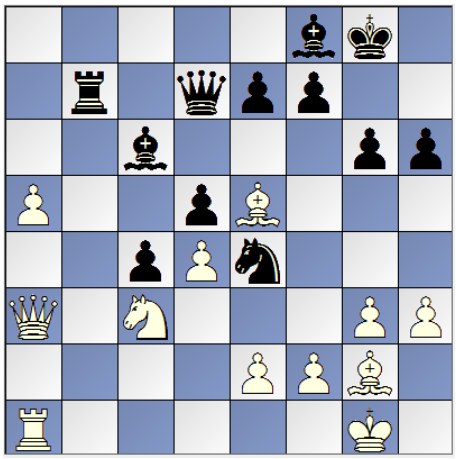

27.a6 ♖b3 28.♘xe4 ♖xa3 29.♖xa3 dxe4 30.a7 ♗a8 31.♗xe4 ♗xe4

0-1

Xhiroja 4

Kosova-Mexico 1 :3

Takimi me përfaqsuesen e Meksikos e mendonim si një takim ku mundemi të bëjm diqka që rezultati të jetë i favorshëm për ekipen tonë.Mirpo në bazë të lojërave nuk kemi mundur të bëjmë asgjë më shumë përveq një humbje të merituar.Me dy remizime në tabelen e parë dhe të tretë këtë takim e humbëm nga një ekipë shumë e re në katër tabelat,duhet të përmendi një sjellje simpatike të shahistëve të tyre ky me një gjestë të vogël në tabel e tretë dhe të katërt na dhuruan nga një monedhë meksikane.

Saraci,Nderim (2337) - Hernandez Guerrero,Gilberto (2506) [B30]
Baku Chess Olympiad *2016*

1.e4 c5 2.♘f3 e6 3.g3 ♘c6 4.♗g2 ♘f6 5.d3 d6 6.0-0 ♗e7 7.♖e1 0-0 8.e5

[8.♘bd2 ♕c7 9.c3 b6 10.a3 ♘e5 11.♘xe5 dxe5 12.a4 ♗a6 13.♘c4 ♗xc4 14.dxc4 ♖ad8 15.♕c2 a5 16.♗f1 ♘e8 17.♗d3 ♕d7 18.♗f1 ♕c7 19.♕e2 ♘d6 20.♕h5 ♘e8 21.♕e2 ♘d6 22.♗g2 ♔h8 23.♖d1 ♘c8 24.♗e3 ♖xd1+ 25.♖xd1 ♖d8 26.♖e1 ♔g8 27.♕c2 ♖d7 28.h4 ♕d8 29.♕e2 ♘d6 30.♗c1 g6 31.♗f3 ½-½ (31) Ivanchuk,V (2710)−Akopian,V (2648) Doha 2015]

8...dxe5 9.♘xe5 ♘xe5 10.♖xe5 ♕c7 11.♖e1 ♗d7 12.♗f4 ♕c8

[12...♗d6 13.♗xd6 ♕xd6 14.♘d2 ♗c6 15.♘c4 ♕c7 16.♗xc6 ♕xc6 17.♘e5 ♕b6 18.♘c4 ♕c7 19.♕f3 ♖ad8 20.♖e2 ♖d5 21.♖ae1 ♖fd8 22.♘e5 h6 23.h3 ♖d4 24.♔g2 ♖4d5 25.♔g1 ♕b6

26.♘c4 ♕b5 27.g4 ♖d4 28.♕g3 g5 29.♕c7 ♖4d7 30.♕g3 ♖d4 31.♕c7 ♖8d7 32.♕c8+ ♖d8 33.♕c7 ♘e8 34.♕g3 ♖f4 35.♖e4 ♖xe4 36.♖xe4 ♕a4 37.♘a3 ♕a5 38.♕e3 ♘f6 39.♖xe6 ♘d5 40.♖e8+ ♔g7 41.♕e5+ f6 42.♕e6 Kjurkchiiski,G (2266)−Abdulov,O (2387) Plovdiv 2012 ½-½]

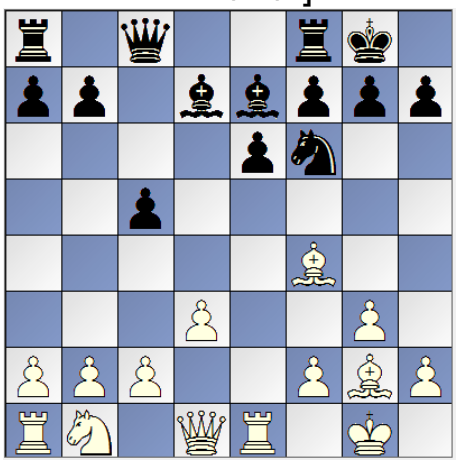

13.♘c3 ♗c6 14.♘e4 ♕d7 15.♗e5 ♘xe4 16.dxe4 ♕xd1 17.♖axd1 ♖fd8 18.b3 f6 19.♗c3 ♔f7 20.e5 ♗xg2 21.♔xg2 f5 22.♔f3 ♖xd1 23.♖xd1 ♖d8 24.♖xd8 ♗xd8 25.♔e2 ♔e8 26.♔d3 ♔d7 27.♗b2 ♔c6 28.c4 ♗c7 29.♗c3 g6 30.f3 a6 31.h3 b6

½-½

Capo Vidal,Uriel (2314) - Makolli,Perparim (2289) [A47]
Baku Chess Olympiad *2016*

1.d4 ♘f6 2.♘f3 e6 3.♗f4 b6 4.e3 ♗b7 5.♗d3 ♗e7 6.♘bd2 d6 7.h3 c5 8.c3

[8.0-0 ♕c7 9.c3 ♘bd7 10.♗h2 ♖c8 11.♕e2 ♕b8 12.a4 0-0 13.a5 ♖fe8 14.♖fd1 ♗f8 15.e4 cxd4 16.cxd4 bxa5 17.♖xa5 ♗c6 18.♘c4 ♗xe4 19.♗xe4 ♘xe4 20.♖da1 ♘df6 21.♖xa7 ♕b5 22.b3 ♕xb3 23.♘e3 ♘c3 24.♕a6 ♘cd5

25.♘xd5 ♕xd5 26.♕b7 ♕xb7 27.♖xb7 ♖a8 28.♖xa8 ♖xa8 29.♗f4 h6 30.g3 ♘d5 31.♗d2 ♗e7 32.♔g2 ♖a2 33.♔f1 f5 34.♔e2 ♔f7 35.♔d3 ♖a3+ 36.♔e2 ♔f6 37.g4 g5 Sandipan,C (2594)−Durarbayli,V (2590) Dubai 2014 0-1]

8...♘bd7 9.e4 0-0 10.♕e2 ♕c7 11.♗g3

[11.0-0 e5 12.dxe5 dxe5 13.♗h2 ♖fe8 14.a4 ♗f8 15.♘c4 g6 16.♗c2 ♘h5 17.♕e3 a6 18.♖fd1 ♗c6 19.♖xd7 ♗xd7 20.♘fxe5 ♗e6 21.♘xg6 ♕d8 22.♘xf8 ♗xc4 23.♖d1 ♕e7 24.♗d6 ♕h4 25.g3 ♕xh3 26.♘xh7 ♔xh7 27.e5+ ♔g8 28.♕h6 ♘f4 29.♕xf4 ♗e2 30.♕g5+ ♔h8 31.♗f5 ♕h5 32.♕xh5+ ♗xh5 33.g4 ♗g6 34.♗d7 ♖g8 35.♔g2 ♔g7 36.f4 ♗e4+ 37.♔g3 ♖a7 38.e6 f5 39.g5 ♔g6 40.♗e5 c4 Dekany,L (2245)−Barva,A (2200) Aggtelek 1995 1-0]

11...cxd4 12.cxd4 e5 13.0-0 ♖ac8 14.dxe5 ♘xe5 15.♘d4 ♖fd8 16.♔h2 ♘xd3 17.♕xd3 ♘h5 18.♖fc1 ♕d7 19.♘f1 ♘xg3 20.♘xg3 ♗g5 21.♖xc8 ♖xc8 22.♘de2 g6 23.♖d1 ♕a4 24.♘c3 ♕b4 25.♕xd6 ♕xb2 26.♘d5 ♖d8 27.♕c7 ♗xd5 28.exd5 ♕xa2

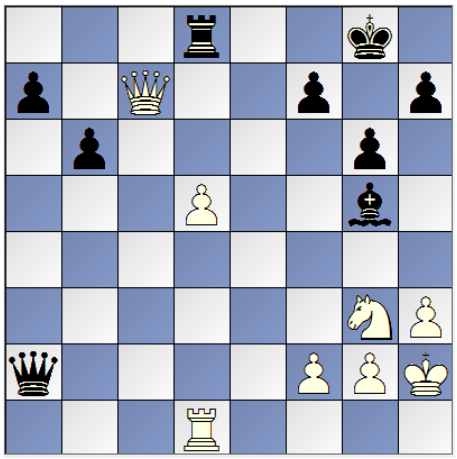

29.♘e4 ♗h4 30.♕f4 ♗e7 31.♕e5 ♗a3 32.♘f6+ ♔f8 33.♘xh7+ ♔g8 34.♘f6+ ♔f8 35.♘h7+ ♔g8 36.♘f6+ ♔f8 37.♘e4 ♕b2 38.♖d4 ♔g8 39.♘f6+ ♔f8 40.♘h7+ ♔g8 41.♘f6+ ♔f8 42.♘e4 ♔g8 43.d6 ♗c5 44.♘f6+ ♔f8 45.♘d7+ ♔g8 46.♘xc5 bxc5 47.♕xc5 ♕xf2 48.♕xa7 ♕f5 49.♕e7 ♖d7 50.♕e8+ ♔g7 51.♖h4 ♖d8 52.♕e3 ♔g8 53.♕d4 f6 54.♕c4+ ♔g7 55.♖e4 g5 56.♖e7+ ♔h6 57.♕d4 ♔g6 58.d7 ♔h659.h4♔g6

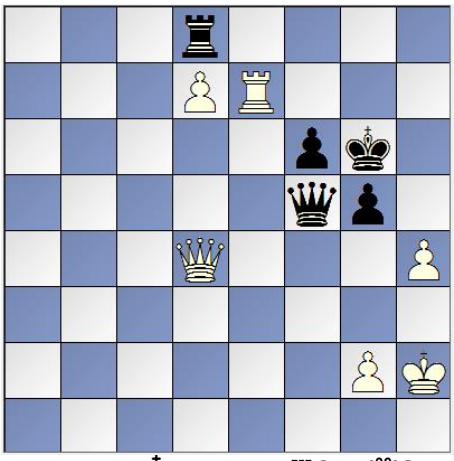

60.h5+ ♔h6 61.♖f7 ♕f4+ 62.♕xf4 gxf4 63.♖xf6+ ♔xh5 64.♖d6 ♔g5 65.♔g1 ♔f5 66.♔f2 ♔e5 67.♖d1 ♔e4 68.♖d2 ♔f5 69.♔f3 ♔e5 70.♖d1 ♔f5 71.♖d5+ ♔e6 72.♔e4 ♔e7 73.♔e5 ♔f7 74.♔e4

1-0

Ermeni,Avni (2270) - Cofre Archibold,Nestor (2255)
[A39]
Baku Chess Olympiad *2016*

1.d4 ♘f6 2.♘f3 c5 3.g3 g6 4.c4 ♗g7 5.♗g2 0-0 6.0-0 cxd4 7.♘xd4 ♘c6 8.♘c3 ♘xd4 9.♕xd4 d6 10.♕d3 a6 11.e4

[11.♗e3 ♗f5 12.♕d2 ♖b8 13.a4 ♗e6 14.b3 ♕a5 15.♖fb1 ♖fc8 16.♗d4 ♘d7 17.b4 ♕d8 18.♗xg7 ♔xg7 19.♕d4+ ♘f6 20.♗d5 ♗xd5 21.♘xd5 e5 22.♕d3 ♘xd5 23.♕xd5 ♕c7 24.♖c1 ♕c6 25.e4 ♕xd5 26.cxd5 f5 27.f3 ♔f6 28.♔f2 fxe4 29.fxe4 ♔e7 30.♔e3 ♔d7 ½-½ (30) Anton Guijarro,D (2627)−Vazquez Igarza,R (2589) Linares 2016]

11...♗e6 12.b3 ♖b8 13.♗d2 ♘d7 14.♖ac1 b5 15.cxb5 axb5 16.♘d5 ♘e5 17.♕e2 ♗xd5

[17...♗g4 18.f3 ♗d7 19.♗g5 ♖e8 20.♘c7 ♖f8 21.♘d5 ♖e8 22.♘c7 ♖f8 23.♘d5 ½-½ (23) Pejko,O (2245)−Zavadsky,P (2225) Slovakia 1997]

18.exd5 ♖b7 19.♖fe1 ♕b6 20.♗e3 ♕a5 21.♖c2 b4 22.♗d2 ♕b6 23.♔h1 h5 24.h3 ♗f6 25.f4 ♘d7

26.♖c6 ♕b5 27.♕xb5 ♖xb5 28.g4 hxg4 29.hxg4 ♔g7 30.g5 ♗d4 31.♗f1 ♖xd5 32.♖xe7 ♗c5 33.♖xd7 ♖h8+ 34.♔g2 ♖xd2+35.♔g3

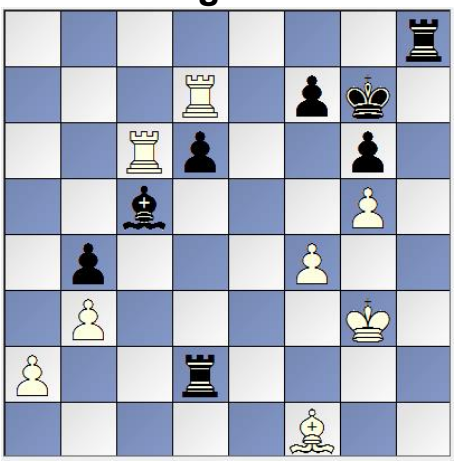

35...♖h1 36.♖xc5 ♖g1+ 37.♔f3 ♖xf1+ 38.♔e3 ♖fd1 39.♖cc7 ♖d3+ 40.♔e4 ♖d4+ 41.♔e3 ♖1d3+ 42.♔e2

½-½

Garcia Guerrero,Isaac Antonio (2308) - Sadiku,Bedri (2189) [D03]
Baku Chess Olympiad *2016*

1.d4 ♘f6 2.♗g5 e6 3.♘d2 d5 4.e3 ♘bd7 5.♘gf3 ♗d6 6.♗d3 c6

[6...h6 7.♗h4 e5 8.dxe5 ♘xe5 9.♘xe5 ♗xe5 10.c3 0-0 11.♘f3 ♗d6 12.♕c2 ♖e8 13.0-0-0 c6 14.♖dg1 ♗e7 15.♗xf6 ♗xf6 16.g4 ♗h4 17.♖g2 ♕f6 18.♕e2 ♔f8 19.♖hg1 ♗g5 20.♖h1 ♗h4 21.♘xh4 ♕xh4 22.♖hg1 a5 23.f4 b5 24.g5 h5 25.♕d2 b4 26.g6 bxc3 27.♕xc3 ♗g4 28.♗c2 f6 29.♕xc6 ♕h3 30.♖g3 ♕xh2 31.♖3g2 ♕h3 32.♖g3 ♕h2 33.♕xd5 ♗e6 34.♕d6+ ♔g8 35.♔b1 ♖ad8 36.♕a3 Landero Luna,V (2373)−Kersic,M (2451) ICCF email 2008 ½-½ (62)]

7.♕e2 ♕c7 8.e4 dxe4 9.♘xe4 ♘xe4

[9...♗e7 10.0-0 0-0 11.c3 b6 12.♖fe1 ♗b7 13.♘e5 ♖fe8 14.♘xd7 ♘xd7 15.♗xe7 ♖xe7 16.♕h5 g6 17.♕h6 ♕d8 18.♖e3 ♕f8 19.♕h4 f5 20.♘g5 ♕f6 21.♖xe6 ♖xe6 22.♕xh7+ ♔f8 23.♕xd7 ♕xg5 24.♕xe6 c5 25.♕d6+ ♔g8 26.♗c4+ 1-0 (26) Haddad Filho,P (1972)−Nolasco de Moraes,V (1915) Rio Claro 2012]

10.♕xe4 h6 11.♕h4 ♖f8 12.♗d2 ♘f6 13.0-0 b6

14.♖fe1 ♗b7 15.a4 0-0-0 16.♘e5 c5 17.a5 cxd4 18.axb6 axb6 19.♕xd4 ♗c5 20.♕a4 ♖d4 21.b4 ♗d6 22.♘f3 ♗xf3 23.gxf3 ♘d5

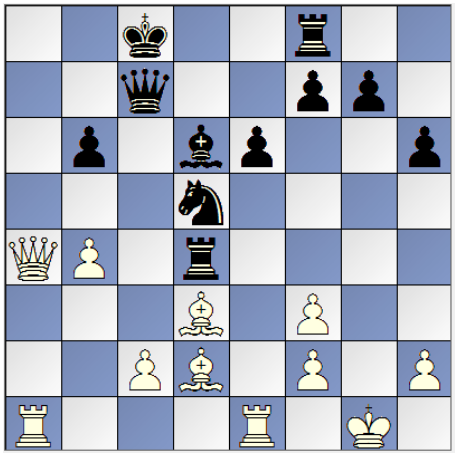

24.♖e4 e5 25.♖xd4 exd4 26.♕a8+

1-0

Xhiroja 5

Papua New Guinea-Kosova
0 :4

Mbas dy humbjeve të një pas njëshme erdhi edhe dita ku edhe ne me një rezultat maksimal fituam, dhe është hera e dytë që fitojmë 4 me zero, kësaj here edhe me një shtet që asë qe e dinim se ka i bjenë në hartë. E dinim se e kemi kësaj here shumë më lehtë dhe këtë përparsi e shfrytëzuam në të katër tabelat.

Fancy,Stuart (1995) - Saraci,Nderim (2337) [B27]
Baku Chess Olympiad *2016*

1.e4 c5 2.♘f3 g6 3.d4 cxd4 4.♕xd4 ♘f6 5.e5 ♘c6 6.♕a4 ♘d5 7.♕e4 ♘c7 8.♘c3 ♗g7 9.♗c4

[9.♗f4 b5 10.0-0-0 b4 11.♘d5 ♘xd5 12.♕xd5 e6 13.♕e4 h6 14.h4 ♕c7 15.♗b5 ♕b6 16.♕c4 ♘e7 17.♗e3 ♕a5 18.♗c5 a6 19.♗xe7 ♔xe7 20.♕c5+ ♔d8 21.♘d4 ♗f8 22.♘c6+ ♔e8 23.♕xf8+ ♖xf8 24.♘xa5 axb5 25.♘b3 ♗b7 26.f3 ♖xa2 27.♔b1 ♖a7 28.♘c5 ♗d5 29.b3 f6 30.exf6 ♖xf6 31.♘d3 ♔e7 32.♘xb4 ♗a8 33.♔b2 ♖c7 34.♖d4 ♖f5 35.♖a1 ♗c6 36.♖ad1 ♗b7 37.♖g4 g5 38.♖h1 ♖cc5 Karjakin,S (2721)−Guseinov,G (2659) Baku 2009 ½-½ (62)]

9...0-0 10.h4 d5 11.exd6 exd6 12.♗g5

[12.♕f4 d5 13.♗d3 ♖e8+ 14.♘e2 ♘e6 15.♕g3 ♘c5 16.♔f1 ♘xd3 17.cxd3 ♗f5 18.♘f4 h5 19.a3 ♘a5

20.♖a2 ♘b3 21.♗e3 d4 22.♗d2 ♖c8 23.♔g1 ♗g4 24.♗b4 a5 25.♘d2 ♘c1 26.♖a1 ♗e5 27.♖xc1 ♖xc1+ 28.♘f1 axb4 0-1 (28) Khobotova,O (2000)−Vorontsov,N (2310) Kostroma 2010]

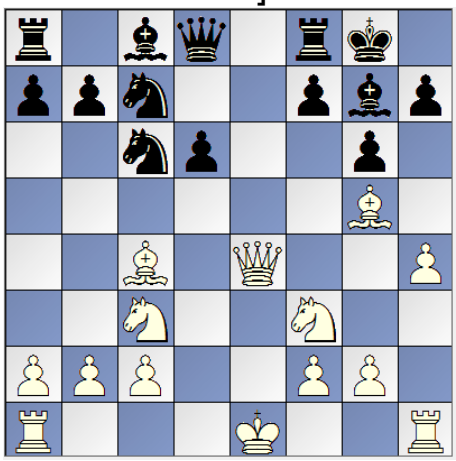

12...♗xc3+ 13.bxc3 ♖e8 14.♕xe8+ ♕xe8+ 15.♔d2 ♘e5 16.♘xe5 dxe5 17.h5 ♗e6 18.hxg6 fxg6

0-1

Ermeni,Avni (2270) - Jones,Rupert (1851) [E62]
Baku Chess Olympiad *2016*

1.d4 ♘f6 2.♘f3 g6 3.c4 ♗g7 4.g3 d6 5.♗g2 0-0 6.♘c3 ♘c6 7.0-0 ♗f5 8.d5 ♘b8

[8...♘a5 9.♘d2 c6 10.e4 ♗g4 11.♕a4 cxd5 12.cxd5 ♗d7 13.♕a3 ♘g4 14.b4 ♖c8 15.♗b2 ♘c4 16.♘xc4 ♖xc4 17.♕b3 ♕c7 18.♖fc1 ♘xf2 19.♔xf2 ♕b6+ 0-1 (19) Karpov,A (2628)−Fressinet,L (2702) Cap d'Agde 2015]

9.♘d4 ♗d7 10.e4 c5 11.♘de2 ♘a6 12.h3 ♘c7 13.a4 a6 14.a5 ♖b8

[14...e6 15.♗e3 ♖e8 16.♕d2 exd5 17.exd5 ♕c8 18.♔h2 ♖d8 19.♗g5 ♘ce8 20.♖a3 ♕c7 21.♖fa1 b6 22.axb6 ♕xb6 23.♘c1 ♕b4 24.♗f1 ♘e4 25.♘xe4 ♕xd2 26.♘xd2 ♗xb2 27.♗xd8 1-0 (25) Caire,F (2101)−Laplante,J (1475) Charlesbourg 2003]

15.♘f4 b5 16.axb6 ♖xb6 17.♘d3 ♕b8 18.♗e3 ♖b3 19.♕c2 ♕b7 20.e5 ♘fe8

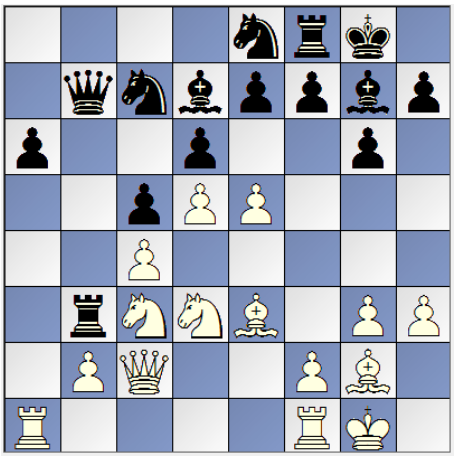

21.♗xc5 ♗f5 22.exd6 exd6 23.♗a3 ♗xd3 24.♕xd3 ♕c8 25.♕c2 ♖b8 26.♖ac1 ♕d7 27.c5 ♘b5 28.♘xb5 ♖xb5 29.cxd6 ♘xd6 30.♕c6 ♖d8 31.♖c2 ♗f8 32.♕xa6 ♖db8 33.♕c6 ♕d8 34.♕c3 ♗g7 35.♕c7 ♕xc7 36.♖xc7 ♘e8 37.♖c6 ♗xb2 38.♗c5 ♗g7 39.d6 ♘f6 40.♔h2 ♘d7 41.♗a7 ♖d8 42.♖d1 ♖a5 43.♖c7 ♖a6 44.♗f1 ♖a5 45.♗c4 ♔f8 46.f4 ♖f5 47.♖b1 h5 48.♖xd7

1-0

Marko,Helmut (1939) - Fejzullahu,Afrim (2298) [A37]
Baku Chess Olympiad *2016*

1.♘f3 c5 2.c4 ♘c6 3.♘c3 g6 4.g3 ♗g7 5.♗g2 d6 6.0-0 e6 7.d3

[7.e3 ♘ge7 8.d4 0-0 9.d5 ♘a5 10.♘d2 exd5 11.cxd5 b5 12.♘xb5 ♗a6 13.a4 ♖b8 14.♕c2 ♗xb5 15.axb5 ♖xb5 16.♖d1 ♕b6 17.♕a4 ♘b3 18.♘xb3 ♖xb3 19.♕xa7 ♘f5 20.♕xb6 ♖xb6 21.♗h3 ♗xb2 22.♗xb2 ♖xb2 23.♗xf5 gxf5 24.♖a6 ♖d8 25.♖c1 ♖d2 26.♔g2 ♖xd5 27.♔f3 ♔g7 28.h3 ♔f6 29.♖c4 ♖e5 30.♔e2 ♖e6 31.♖h4 ♔g6 32.♖c4 ♖b8 33.♖c2 ♔f6 34.♖c6 ♖b7 35.♖d2 ♔e7 36.♖d5 ♖f6 Grandelius,N (2649)−Li,C (2755) Stavanger 2016 ½-½]

7...♘ge7 8.e3 0-0 9.♗d2

[9.d4 b6 10.b3 ♗a6 11.♖e1 ♖c8 12.♗b2 cxd4 13.♘xd4 ♘xd4 14.exd4 ♕d7 15.♕d2 ♖fe8 16.a4 d5 17.a5 b5 18.cxd5 exd5 19.♗a3 ♘f5 20.♗c5 b4 21.♘xd5 ♗b7 22.♖xe8+ ♖xe8 23.♖e1 ♖xe1+ 24.♕xe1 ♗xd5 25.♗xd5 ♗xd4 26.♗xd4 ♘xd4 27.♕e5 ♘f5 28.a6 ♕e7 29.♕xe7 ♘xe7 30.♗b7 ♘f5 31.f4 ♔f8 32.♔f2 ♔e7 33.♗d5 h5 34.♔e2 ♘h6 35.♔d3 ♘g4 36.♔c4 ♘xh2

37.♔xb4 ♔d6 38.♗xf7 ♘f1
Faizulaev,A (2379)−Vakhidov,J (2578) Tashkent 2016 0-1]

9...d5 10.cxd5 exd5 11.a3 b6 12.♖e1 a5 13.♖b1 ♗a6 14.♗f1 ♕d7 15.♕a4 ♖fd8 16.d4 ♗xf1 17.♔xf1 ♘f5 18.dxc5 bxc5 19.e4 ♘fd4 20.♘g1 dxe4 21.♘xe4 ♕d5 22.♗g5 ♖db8 23.♘f6+ ♗xf6 24.♗xf6 ♘f3 25.♘xf3 ♕xf326.♗c3

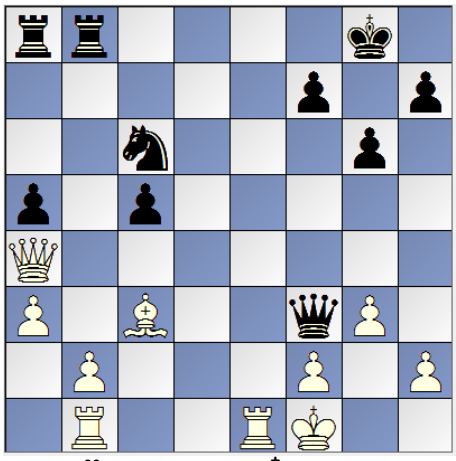

26...♕h1+ 27.♔e2 ♖e8+ 28.♔d2 ♖ad8+ 29.♔c2 ♕f3 30.♕f4 ♕d3+ 31.♔b3 ♘d4+ 32.♔a2 ♕c4+ 33.b3 ♕xc3 34.♖ec1 ♖e2+

0-1

Sadiku,Bedri (2189) - Skehan,Craig [A07]
Baku Chess Olympiad *2016*

1.♘f3 d5 2.g3 ♘f6 3.♗g2 e6 4.0-0 ♗e7 5.d3 0-0 6.♘bd2 ♘bd7 7.e4 dxe4 8.dxe4 h6

[8...e5 9.b3 c6 10.♗b2 ♕c7 11.♕e2 b6 12.♘c4 ♗a6 13.♖fd1 ♖fe8 14.♗f1 ♗c5 15.♗c3 b5 16.♗a5 ♕b8 17.♘b2 ♗b6 18.♗xb6 ♕xb6 19.b4 c5 20.a4 ♗b7 21.axb5 cxb4 22.♘c4 ♕xb5 23.♘g5 ♖e7 24.♕e1 ♘b6 25.♖a5 ♕c6 26.♕xb4 ♘xc4 27.♗xc4 ♖c7 28.♗b3 h6 29.♖d6 ♕c3 30.♗xf7+ ♔h8 31.♕xc3 ♖xc3 32.♖xa7 hxg5 33.♖xb7 ♖xc2 34.♗g6 g4 35.♖e6 ♖f8 36.♖xe5 ♘g8 37.♖f5 ♖a8 38.♔g2 Almagro Llamas,P (2474)−Shen,Y (2283) Linares 2013 1-0]

9.♕e2 c6 10.e5 ♘h7 11.h4

[11.♘c4 ♕c7 12.♗f4 ♖b8 13.♘d4 a6 14.♖ad1 c5 15.♘f3 ♗g5 16.♗xg5 hxg5 1-0 (16) Kiedrowicz,J (2312)−Stachowiak,S (1976) Poronin 2013]

11...♖e8 12.♖d1 ♕c7 13.♘c4 ♘b6 14.♘e3 ♘d5 15.♘g4 ♔h8 16.c4 ♘b6 17.b3 ♖d8 18.♗e3 ♖xd1+ 19.♖xd1 ♘d7 20.♗d4 ♘df8 21.♕e3 b6 22.♘d2 ♗b7 23.c5 b5 24.♘e4 ♘d7

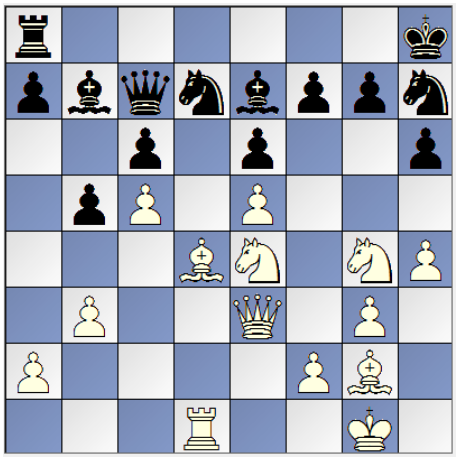

25.♘d6 ♗a6 26.♘xf7+ ♔g8 27.♘d6 ♖f8 28.♕e4 ♘b8 29.♕g6 ♗xd6 30.exd6 ♕f7

1-0

Xhiroja 6

Kosova-Lebanon 3 :1

Edhe një shtet për nga forca përafërsisht i njejtë si ne ku binshëm e fituam dhe erdhëm në një pozitë të njejtë me tri fitore dhe tri humbje mbas gjashtë xhirove.Ajo qka është kryesore me ekipe të dobëta nuk dështuam dhe e gjitha ishte planifikuar që më herët që me ekipet më të dobëta se ne mos të dështojm.

Saraci,Nderim (2337) - El Jawich,Amro (2260) [E92]
Baku Chess Olympiad *2016*

1.d4 ♘f6 2.♘f3 g6 3.c4 ♗g7 4.♘c3 d6 5.e4 0-0 6.♗e2 e5 7.dxe5 dxe5 8.♕xd8 ♖xd8 9.♗g5 ♖e8 10.♘d5 ♘xd5 11.cxd5 c6 12.♗c4 b5 13.♗b3 ♗b7 14.♖d1 c5 15.h4

[15.a4 a6 16.♔e2 ♘d7 17.♗e3 ♗f8 18.♘d2 ♖ec8 19.♖a1 f5 20.f3 c4 21.♗c2 f4 22.♗f2 b4 23.a5 c3 24.bxc3 ♖xc3 25.♗a4 ♘c5 26.♗xc5 ♖xc5 27.♖hc1 ♖ac8 28.♔d1 g5 29.♖xc5 ♖xc5 30.♘b3 ♖c3 31.♖c1 ♖d3+ 32.♔e2 ♖e3+ 33.♔d2 ♗d6 34.♘c5 ♗c8 35.♘d3 ♗b7 36.♗c6 ♗c8 37.♗e8 ♗b7 38.♗d7 ♔f7 39.♗c8 ♗xc8 40.♖xc8 g4 41.♖c6 gxf3 42.gxf3 ♔e7 43.♖xa6 ♖xf3 44.♖a7+ ♔f6
Shreyansh,D (2287)−Ashwin,J (2457)

Bhubaneswar 2010 1-0 (66)]

15...♘d7 16.h5 c4

[16...♖ec8 17.hxg6 hxg6 18.♔d2 a5 19.♗c2 c4 20.♖h3 b4 21.♖dh1 c3+ 22.bxc3 ♖xc3 23.♗h6 ♖ac8 24.♗b1 ♗f6 25.♗e3 a4 26.♘h2 b3 27.axb3 ♖xb3 28.♖c1 ♖b2+ 29.♔d1 a3 30.♖xc8+ ♗xc8 31.♔c1 ♘c5 0-1 (31) Newerovski,G (2370)−Zakharevich,I (2505) Smolensk 1997]

17.♗c2 a5 18.♗e3 f6 19.♘g1 ♖ec8 20.♘e2 b4 21.♗a4 ♘c5 22.♗xc5 ♖xc5 23.hxg6 hxg6 24.♔d2 ♗a6 25.♗d7 ♗c8 26.♗c6 ♖b8 27.♔c2 f5 28.♗e8 b3+ 29.♔b1 bxa2+ 30.♔a1 ♔f8 31.♗xg6 fxe4 32.♗xe4 ♗d7 33.♘c3 a4 34.♔xa2 ♖a535.♘b1

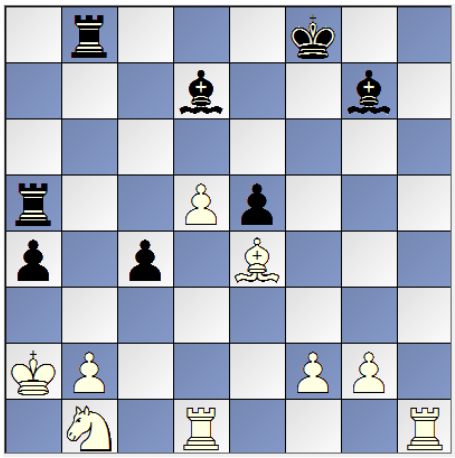

35...a3 36.bxa3 ♗a4 37.♖c1 ♖ab5 38.♔a1 ♗b3 39.♖c3 ♔f7 40.♖f3+ ♔e8 41.♖h7 ♗c2 42.♗xc2 e4+ 43.♖xg7 exf3 44.gxf3 ♖b2 45.♖g8+ ♔d7 46.♖xb8 ♖xb8 47.♘d2 ♔d6 48.♘xc4+ ♔xd5 49.♘e3+ ♔e5 50.♔a2 ♖f8 51.♗e4 ♔d4 52.♔b3 ♖b8+ 53.♔c2 ♖c8+ 54.♔d2 ♖b8 55.♘c2+ ♔c4 56.a4

1-0

Kassis,Antoine (2142) - Makolli,Perparim (2289) [B33]
Baku Chess Olympiad *2016*

1.e4 c5 2.♘f3 ♘c6 3.d4 cxd4 4.♘xd4 ♕b6 5.♘b3 ♘f6 6.♘c3 e6 7.♕e2 d6 8.g4 h6

[8...a6 9.g5 ♘d7 10.♗e3 ♕c7 11.0-0-0 b5 12.f4 ♗e7 13.h4 ♗b7 14.f5 b4 15.♘a4 ♘ce5 16.fxe6 fxe6 17.♘d4 ♕a5 18.b3 ♘c5 19.♘xc5 dxc5 20.♘xe6 ♕xa2 21.♘c7+ ♔f8 22.♕f2+ ♔g8 23.♗h3 ♕a1+ 24.♔d2 ♕c3+ 25.♔e2 g6 26.♖hf1 ♔g7 27.♕f6+ ♗xf6 28.gxf6+ ♔g8 29.♗e6+ 1-0 (29) Brkic,A (2584)−Kurajica,B (2527) Sarajevo 2016]

9.♗e3 ♕c7 10.0-0-0 a6 11.f4 ♗e7 12.♗g2 ♘d7 13.h4 b5 14.g5 b4 15.♘a4 e5

[15...♘a5 16.♘xa5 ♕xa5 17.b3 ♗b7 18.♔b1 ♗c6 19.♘b2 ♕c7 20.♕c4 ♕b7 21.g6 fxg6 22.♕xe6 ♘f8 23.♕c4 a5 24.♕d3 ♘e6 25.♖hg1 0-0 26.♕c4 ♖f6 27.e5 d5 28.♖xd5 ♖f7 29.♖d7 1-0 (29) Andersen,M (2244)−Rendboe,J (2199) Silkeborg 2009]

16.f5 a5 17.♕f2 ♖b8 18.♔b1 ♗a6 19.♗f1 ♗xf1 20.♕xf1 ♘d8 21.♕a6 ♖c8 22.c3 ♕c4 23.♕xc4 ♖xc4 24.♘d2 ♖c6 25.c4 ♘b7 26.b3 ♗d8 27.♘f3 ♘b6 28.♘xb6 ♗xb6 29.♗xb6 ♖xb6 30.gxh6 gxh6 31.♖hg1 ♘c5 32.♖de1 a4 33.♘d2 ♔e7 34.bxa4 ♘xa4 35.♔c2 ♖a8 36.♖a1 ♘c5 37.♖gb1 ♖a3 38.♖b2 ♖h3 39.♖ab1 ♖h2 40.♔d1

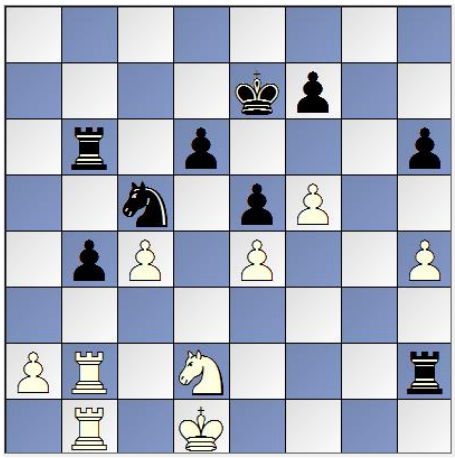

40...♘a4 41.♖xb4 ♘c3+ 42.♔c2 ♖xb4 43.♖xb4 ♘xe4

0-1

Ermeni,Avni (2270) - Asmar,Elie (2026) [E62]
Baku Chess Olympiad *2016*

1.d4 ♘f6 2.♘f3 g6 3.c4 ♗g7 4.g3 0-0 5.♗g2 d6 6.♘c3 ♘c6 7.0-0 ♗g4 8.d5 ♘a5 9.♘d2 c5 10.h3 ♗d7 11.♕c2 a6 12.b3 ♖b8 13.♖b1 b5 14.♗b2 e5 15.dxe6 ♗xe6 16.♘d5

[16.cxb5 axb5 17.♘de4 ♗f5 18.♘xf6+ ♗xf6 19.♘e4 ♗xb2 20.♕xb2 ♗xe4 21.♗xe4 ♖e8 22.♗g2 ♖c8 23.e3 c4 24.bxc4 ♘xc4 25.♕d4 ♕a5 26.♖fd1 ♘a3 27.♖b3 ♘c4 28.♗d5 ♘e5 29.♖bb1 ♖c5 30.♗g2 ♘c4 31.♗d5 ♘e5 32.♗g2 ♘c4 33.♕b2 ½-½ (33) Hoffmann,M (2517)−Bitalzadeh,A (2415) Vlissingen 2010]

16...♗xd5

[16...bxc4 17.bxc4 ♖xb2 18.♖xb2 ♘xc4 19.♘xf6+ ♕xf6 20.♘xc4 ♗xc4 21.♖b6 ♕d8 22.♖b7 ♗e6 23.♖d1 ♗e5 24.e3 ♗c8 25.♖b8 ♕c7 26.♖a8 c4 27.♗d5 c3 28.♖b1 ♔g7 29.g4 ♕c5 30.♕d3 ½-½ (30) Almasi,I (2435)−Zsinka,L (2588) Hungary 2000]

17.cxd5 c4 18.b4 ♘b7 19.e4 ♖e8 20.♖fe1 ♕b6 21.♘f3 ♘d7 22.♗xg7 ♔xg7 23.♕c3+ ♘e5 24.♘d4 ♘d8 25.f4

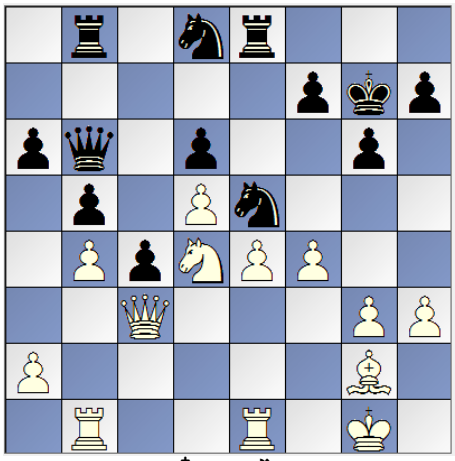

25...f6 26.♔h2 ♘d3 27.♖e3 ♖b7 28.a3 ♖be7 29.♖f1 h5 30.g4 hxg4 31.hxg4 ♖h8+ 32.♔g3 ♔g8 33.♘c2 ♖f7 34.♖ef3 ♕c7 35.♕d4 ♕e7 36.♕b6 f5 37.g5 fxe4

38.♖3f2 ♘xf2 39.♖xf2 ♖fh7 40.♖e2 ♕c7 41.♕xa6 ♕d7 42.♘e3 ♖h3+ 43.♔f2 ♖3h4 44.♔g3

½-½

Abdulaziz,Mahmoud (2123) - Fejzullahu,Afrim (2298) [A13]
Baku Chess Olympiad *2016*

1.c4 e6 2.♘f3 d5 3.b3 c5 4.cxd5 exd5 5.d4 ♘f6 6.♗b2 ♘c6 7.e3 cxd4 8.♘xd4 ♗b4+ 9.♗c3 ♗d6 10.♘d2

[10.♘xc6 bxc6 11.♗d3 0-0 12.♘d2 c5 13.0-0 d4 14.exd4 cxd4 15.♗b2 ♗g4 16.♘f3 ♗c7 17.h3 ♗h5 18.g4 ♘xg4 19.hxg4 ♗xg4 20.♗e4 d3 21.♔g2 ♖e8 22.♕xd3 ♗xf3+ 23.♔xf3 ♕h4 24.♗xh7+ ♕xh7 25.♕xh7+ ♔xh7 26.♖ac1 ♗e5 27.♗xe5 ♖xe5 28.♖h1+ ♔g8 29.♖h4 ♖ae8 30.♖c2 g6 ½-½ (30) Szabo,A (2315)−Sundararajan,K (2469) Zalakaros 2016]

10...0-0 11.♗e2 ♖e8 12.0-0 ♘e5

[12...♗d7 13.♘2f3 ♘e4 14.♗b2 a6 15.a3 ♕e7 16.b4 ♘e5 17.♕b3 ♘xf3+ 18.♘xf3 ♗e6 19.♗d4 ♖ec8 20.♖fc1 f6 21.g3 ♗f7 22.♗f1 ♕d7 23.♗g2 ♖c4 24.♗f1 ♖xc1 25.♖xc1 ♕f5 26.♗e2 ♗h5 27.♕d1 g5 28.♗e5 ♗xf3 29.♕xd5+ ♔h8 30.♗xf3 ♕xf3 31.♗xd6 ♕xf2+ 32.♔h1 ♕f3+ 33.♔g1 ♕xe3+ 34.♔g2 ♕xc1 35.♕xe4 ♕d2+ 0-1 (35) Cebrian Ramos,J (2140)−Veingold,A (2457) Orense 2000]

13.♘2f3 ♘e4 14.♗b2 a6 15.♖c1 ♕f6 16.♗a1 ♕h6 17.♘xe5 ♖xe5 18.f4 ♖e8 19.♗g4 ♕g6

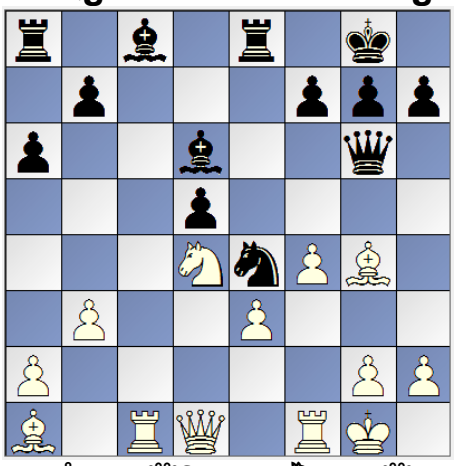

20.♗h5 ♕f6 21.♘b5 ♕e7 22.♘xd6 ♕xd6 23.♕d4 ♘f6 24.♗f3 ♗f5 25.g4 ♗e4 26.♗e2 ♖ec8 27.g5 ♘e8

28.♗g4 ♖xc1 29.♖xc1 ♖d8 30.♗b2 h6 31.h4 hxg5 32.hxg5 ♕g6 33.♔f2 ♘d6 34.♔g3

½-½

Xhiroja 7

Kosova-Egjipti 2.5 :1.5

Sikur të shikohet forca e ekipes nga Egjypti që në radhët e veta kishte dy kryemjeshtër dhe dy mjeshtër ndërkombëtar me një mesatare të ekipes 2537 pikë,kjo fitore lirisht mund ta quajmë një fitore e madhe. E di që askush nuk e ka pritur këtë rezultat, mirëpo gjatë zhvillimit të këtij takimi tri orët e para në katër tabelat dukshëm qëndronim më mirë dhe sa vinte e kalonte koha këtë përparsi sidomos në tabelen e parë dhe të tretë të gjithë shikuesit (që ishte një shikueshmëri më e madhe) filluan të mendonin se sot befasia do të ndodhë.
Dhe ashtu edhe ndodhi në fund me fitore në tabelen e parë dhe menjiherë pas disa lëvizjeve edhe në tabelen e tretë dhe përparsia ishte në anën e Përfaqësueses së Kosovës ku vetëm pritej remizimi teorik në tabelen e katërt nga FM Afrim Fejzullahu dhe të shënohet kjo fitore që do të mbahet mend nga të gjithë dashamirët e shahut dhe shahistët që mirren aktiv me këtë lojë. Sot u tregua se se Kosova e meritonte që moti të drejtën të përfaqësohet në arenen botërore dhe kjo u kjo u dëshmua me lojëra tw mira dhe rezultate inkurajuese.

Saraci,Nderim (2337) - Amin,Bassem (2661) [A38]
Baku Chess Olympiad *2016*

1.♘f3 ♘f6 2.g3 g6 3.b3 ♗g7 4.♗b2 c5 5.c4 d6 6.♗g2 e5 7.0-0 0-0 8.d3 ♘c6 9.♘c3 h6 10.e3 [10.♘d2 ♗e6 11.♘d5 ♕d7 12.a3 a5 13.♘b6 ♕c7

14.♘xa8 ♖xa8 15.♘e4 ♘xe4 16.♗xe4 ♖b8 17.a4 ♘e7 18.♗g2 d5 19.cxd5 ♘xd5 20.♖c1 ♕d6 21.♕d2 ♘b4 22.f4 b6 23.♗xe5 ♗xe5 24.fxe5 ♕xe5 25.♕xh6 ♗xb3 26.♗e4 ♖e8 27.♖f3 ♕g7 28.♕h4 f5 29.♗xf5 gxf5 30.♖xf5 ♕d4+ 31.♕xd4 cxd4 32.♖cf1 ♖xe2 33.♖g5+ ♔h7 34.♖ff5 ♖e6 35.h4 ♘xd3 36.g4 ♖h6 37.♖h5 ♘c5 38.♖xh6+ ♔xh6 39.♖f6+ ♔g7 Svidler,P (2734)−Korobov,A (2708) Sochi 2015 ½-½]

10...♗f5 11.♕e2

[11.d4 e4 12.♘d2 ♖e8 13.d5 ♘b4 14.h3 ♘d3 15.♕c2 ♘xb2 16.♕xb2 h5 17.♕c2 ♕e7 18.♖ab1 b6 19.♖fc1 ♖ad8 20.a3 ♕d7 21.♔h2 ♖e7 22.b4 ♖de8 23.♕a4 ♕d8 24.♘b5 ♘h7 25.bxc5 bxc5 26.♕a6 ♖d7 27.♘c3 ♘g5 28.♖b3 ♗e5 29.♘e2 h4 30.♘f4 ♕f6 31.♖cb1 ♖dd8 32.♕a5 ♔g7 33.♖b7 hxg3+ 34.fxg3 ♗xf4 35.gxf4 ♘xh3 0-1 (35) Olarasu,G (2274)−Nevednichy,V (2567) Nova Gorica 2007]

11...♕d7 12.♘d2 ♗h3 13.♘de4 ♗xg2 14.♘xf6+ ♗xf6 15.♔xg2 ♗g7 16.♘d5 f5 17.f4 ♖ae8 18.♖ae1 ♘e7 19.♘xe7+ ♖xe7 20.e4 exf4 21.♗xg7 fxe4 22.dxe4 f3+ 23.♖xf3 ♖xf3 24.♕xf3 ♔xg7 25.♕c3+ ♔h7 26.♕d3 b6 27.♖f1 ♕e6 28.♖f4 a6 29.♕d5 ♔g7 30.♕xe6 ♖xe6 31.♔f3 b5 32.♔e3 bxc4 33.bxc4 ♖e7 34.♖f2 ♖b735.♖d2♖b6

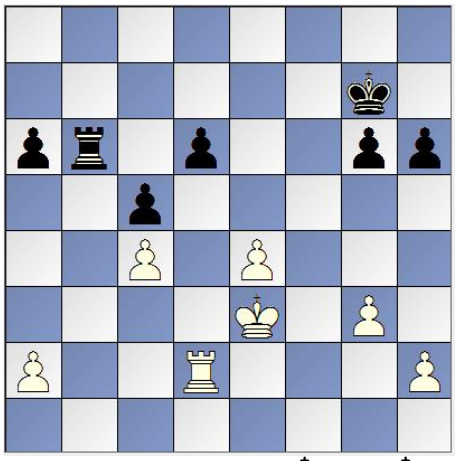

36.e5 dxe5 37.♔e4 ♔f6 38.♔d5 ♔e7 39.♔xc5 ♖f6 40.♖b2 ♖f3 41.♔d5 ♔f6 42.♖d2 ♔f5 43.c5 e4 44.c6 ♖c3 45.♖f2+ ♔g5 46.♖f4 e3 47.h4+ ♔h5 48.♖e4 g5 49.♔d6 ♖d3+ 50.♔c5 ♖d2 51.♖xe3 ♖xa2 52.hxg5 ♖c2+ 53.♔b6 hxg5 54.♖e5 ♔g4 55.c7 ♖b2+ 56.♔xa6

♖a2+57.♔b6

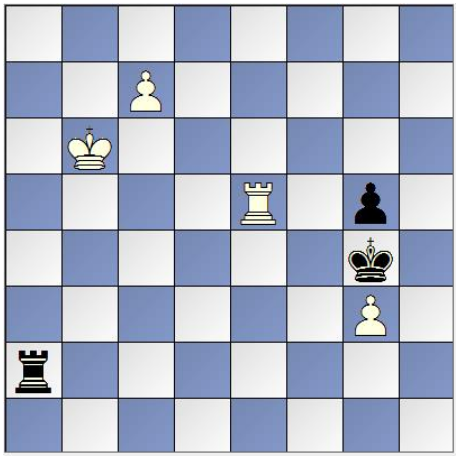

1-0

Adly,Ahmed (2603) - Makolli,Perparim (2289) [A37]
Baku Chess Olympiad *2016*

1.c4 c5 2.g3 ♘c6 3.♗g2 g6 4.♘f3 ♗g7 5.0-0 d6 6.♘c3 e6 7.a3 ♘ge7 8.b4

[8.♖b1 0-0 9.b4 b6 10.♕b3 ♗b7 11.♗b2 ♖b8 12.♘b5 e5 13.e3 ♗a8 14.♖fd1 ♕d7 15.d4 a6 16.dxe5 axb5 17.cxb5 ♘a7 18.exd6 ♘f5 19.♗xg7 ♗xf3 20.♗xf3 c4 21.♕xc4 ♘xg7 22.♗c6 ♕e6 23.♕xe6 ♘xe6 24.d7 ♖fd8 25.♖d6 ♔f8 26.♖bd1 ♔e7 27.a4 ♘xc6 28.bxc6 ♖a8 29.b5 ♘c7 30.♖6d4 ♘e6 31.♖c4 ♘c7 32.g4 ♖a5 33.g5 ♖da8 34.♖dd4 ♔d8 35.♖h4 ♘e6 36.♖xh7 ♘xg5 37.♖h8+ ♔c7 Agdestein,S (2606)−Grischuk,A (2774) Berlin 2015 0-1 (65)]

8...b6 9.♗b2 ♗b7 10.♕b1

[10.♕b3 0-0 11.e3 ♕d7 12.♖fd1 e5 13.d3 h6 14.♖ab1 ♖ad8 15.♘d2 f5 16.♕a4 ♗a8 17.♘d5 ♔h7 18.♗c3 ♖c8 19.♖e1 ♕d8 20.b5 ♘xd5 21.cxd5 ♘e7 22.e4 f4 23.♘c4 ♕d7 24.♕d1 h5 25.a4 ♖cd8 26.a5 bxa5 27.♘xa5 ♖f7 28.♗f3 ♖df8 29.g4 ♗xd5 30.exd5 e4 31.♖xe4 ♗xc3 32.♘c6 ♘g8 33.gxh5 gxh5 34.♖e6 ♖g7+ 35.♔h1 ♘f6 36.♗xh5 ♖h8 37.d4 ♔g8 38.♖xf6 ♕h3 39.♕f3 ♖xh5 Flores,D (2599)−Saldano

Dayer,H (2431) Buenos Aires 2011 ½-½ (67)]

10...0-0 11.♘e4 e5 12.d3 ♕d7 13.♘fd2 f5 14.♘c3 ♘d4 15.e3 ♗xg2 16.♔xg2 ♘e6 17.♘d5 ♘xd5 18.cxd5 ♘c7 19.e4 fxe4 20.dxe4 ♗h6 21.♘c4 cxb4 22.axb4 ♘b5 23.♕d3 ♖ac8 24.♘a3 ♘xa3 25.♖xa3 ♖c7 26.♗c3 ♕f7 27.b5 ♕d7 28.♗b4 ♖fc8 29.♖fa1 ♗f8 30.♗d2 ♖b7 31.♖1a2 ♖cc7 32.♖b3 ♗g7 33.♖aa3 ♖c8 34.♖c3 ♖c5 35.♖ab3 ♖bc7 36.♗e3 ♖xc3 37.♖xc3 ♖xc338.♕xc3♗f8

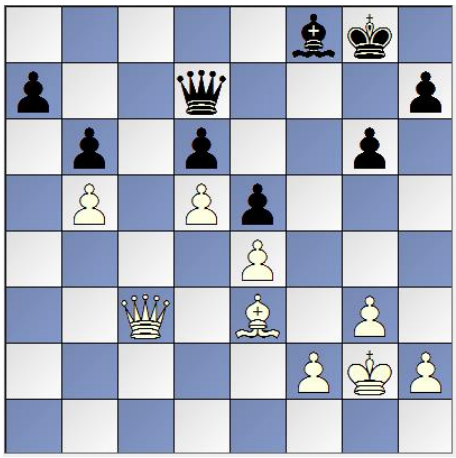

39.♕c6 ♕e7 40.h4 ♕d8 41.♕b7 ♕e7 42.♕c8 ♔g7 43.♗g5 ♕f7 44.♕e6 h5 45.f3 ♔g8 46.♗f6 ♕xe6 47.dxe6 ♗h6 48.♔f2 ♔f8 49.♔e2

1-0

Ermeni,Avni (2270) - Fawzy,Adham (2451) [E17]
Baku Chess Olympiad *2016*

1.d4 ♘f6 2.♘f3 e6 3.c4 b6 4.g3 ♗b7 5.♗g2 ♗e7 6.0-0 0-0

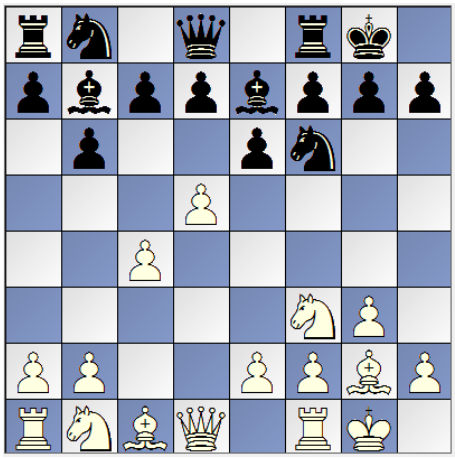

7.d5 exd5 8.♘h4 c6 9.cxd5 ♘xd5 10.♘f5 ♘c7 11.♘c3 d5 12.e4 ♘ba6 13.♗f4

[13.exd5 cxd5 14.♗f4 ♗f6 15.♖e1 ♗c8 16.♘d6 ♗xc3 17.bxc3 ♗e6 18.♕h5 ♕f6 19.c4 ♕g6 20.♕h4 ♘c5 21.♕e7 ♘d3 22.♖e3 ♖ad8 23.♕xc7 ♘xf4 24.gxf4 ♖d7 25.♕c6 ♗f5 26.cxd5 ♖xd6 27.♕c3 ♖xd5 28.♖g3 ♖d3 29.♕e5 ♖xg3 30.hxg3 ♕f6 31.♖e1 ♕xe5 32.♖xe5 ♗e6 33.♗d5 ♖e8 34.♗xe6 fxe6 35.♖e2 ♔f7 36.♖c2 e5 37.f5 e4 38.♔f1 ♖e5 39.♖c7+ ♖e7 40.♖c6 e3 41.f4 e2+ 42.♔e1 h5 Sasikiran,K (2639)−Baklan,V (2618) Biel 2016 ½-½ (63)]

13...♘c5 14.exd5 cxd5 15.♕g4

[15.♘xe7+ ♕xe7 16.♗xc7 ♕xc7 17.♘xd5 ♗xd5 18.♗xd5 ♖ad8 19.♕f3 ♖d6 20.♖ad1 ♖f6 21.♕e3 a5 22.♖fe1 ♕c8 23.♕e7 ♕f5 24.♖e2 g6 25.♔g2 ♔g7 26.h3 ♕c8 27.♖dd2 ♕b8 28.f4 h5 29.h4 ♖f5 30.♗f3 ♖c8 31.♖d6 ♖c7 32.♕e3 ♔h7 33.♕d4 ♖c8 34.♖e7 ♖f8 35.♖f6 ♕c8 36.♖xb6 ♖d8 37.♖d6 ♖xd6 38.♕xd6 ♘e6 39.♗e4 ♕c4 40.♕d3 ♕c5 41.♖d7 ♖xf4 42.♗xg6+ ♔h6 43.♕d2 ♔xg6 44.gxf4 ♕f5 Dolgalev,S (2268)−Gneduch,A (2174) Kemerovo 2007 1-0]

15...♗f6 16.♖ad1 ♘5e6

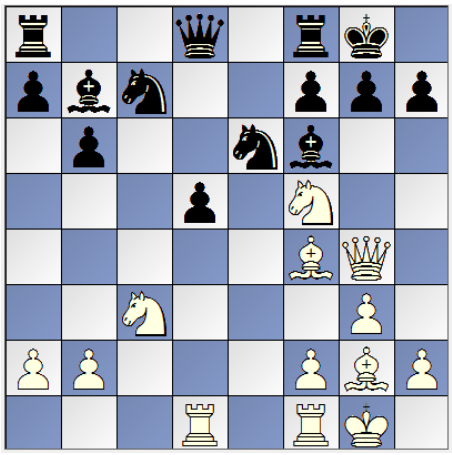

17.♗d6 h5 18.♕xh5 g6 19.♕g4 ♗c8 20.♘xd5 ♘xd5 21.♗xd5 ♘g5 22.♘h6+ ♔h7 23.♕b4 a5 24.♕a3 ♗a6 25.♘g4 ♗xf1 26.♔xf1 ♗g7 27.♗xf8 ♕xf8 28.♕e3 ♘e6 29.♗xa8 ♕xa8 30.♖d7 ♕h1+ 31.♔e2 ♕c6 32.♕d3 ♘c5 33.♖d6 ♕e8+ 34.♕e3 ♕b5+ 35.♔f3 ♕xb2 36.♕e2 ♕b4 37.♔g2 ♘e4 38.♖d7 f5 39.♘e3 ♕a4 40.♖c7♘c3

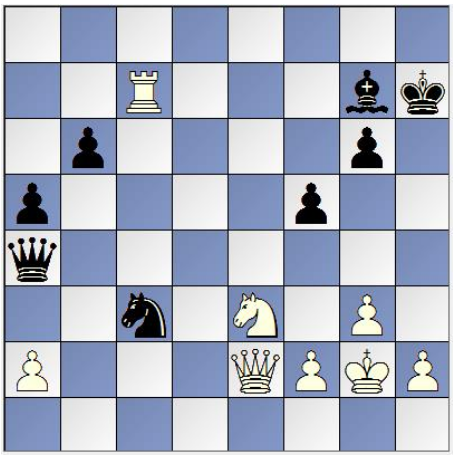

41.♕c4 ♕xc4 42.♘xc4 b5 43.♘xa5 ♘xa2 44.♖b7 ♘c3 45.♘c6 ♔h6 46.♘a7 f4 47.♘xb5 ♘e4 48.♘c7 ♘d2 49.gxf4 ♘e4 50.♘e6 ♗f6 51.♔f3 ♘d6 52.♖d7 ♘f5 53.♔g4 ♗c3 54.♖d3

1-0

Ameir,Moheb (2431) - Fejzullahu,Afrim (2298) [C54]
Baku Chess Olympiad *2016*

1.e4 e5 2.♘f3 ♘c6 3.♗c4 ♗c5 4.c3 ♘f6 5.d3 d6 6.♗b3 0-0 7.h3 a6 8.0-0 ♗a7 9.♗g5

[9.♖e1 ♗e6 10.♗c2 d5 11.♘bd2 dxe4 12.dxe4 ♕e7 13.♕e2 ♖ad8 14.b3 ♖d7 15.♘f1 ♖fd8 16.♗e3 ♗xe3 17.♘xe3 ♕c5 18.♘d1 ♘h5 19.b4 ♕e7 20.♘e3 ♘f4 21.♕f1 ♕f6 22.♘f5 g6 23.♘h6+ ♔g7 24.♘g4 ♘xh3+ 25.gxh3 ♗xg4 26.♘h2 ♗e6 27.♖ad1 ♖xd1 28.♖xd1 ♖xd1 29.♕xd1 ♗xh3 30.♕d3 ♕g5+ 0-1 (30) Petrosian,T (2611)−Carlsen,M (2851) chess.com INT 2016]

9...♗e6 10. ♘bd2 ♗xb3 11.axb3

[11.♕xb3 ♖b8 12.♘c4 h6 13.♗xf6 ♕xf6 14.♘e3 ♗xe3 15.fxe3 ♕e6 ½-½ (15) Tolnai,T (2480)−Van der Sterren,P (2500) Budapest 1989]

11...♔h8 12.♘c4 h6 13.♗e3 ♗xe3 14.♘xe3 ♘d7 15.b4 ♘e7 16.♕e2 c6 17.d4 ♕c7 18.dxe5 dxe5 19.g3 ♖ae8 20.♖ad1 b5 21.♖a1 ♖a8 22.♘g4 f6 23.♖fd1 ♖fd8 24.♖d3 ♘f8

25.♖xd8 ♕xd8 26.♕d2 ♕xd2 27.♘xd2 ♘e6 28.♘b3 ♔g8 29.h4 ♔f7 30.♘e3 g6 31.f3 h5 32.♔f2 f5 33.♘c2 f4 34.gxf4 ♘xf4 35.♖d1

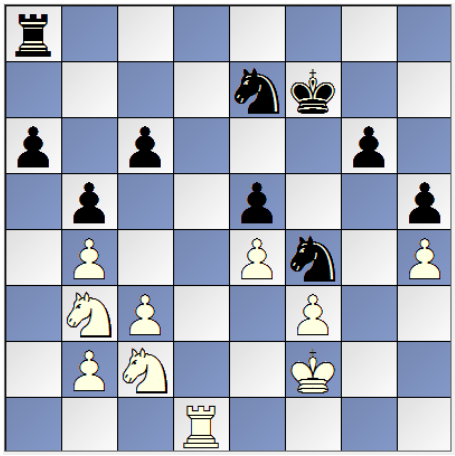

35...g5 36.hxg5 ♖g8 37.♖h1 ♖xg5 38.♘e1 ♘e6 39.♘d3 ♘g6 40.♘bc5 ♘xc5 41.bxc5 a5 42.b3 ♔e6 43.♖a1 ♘f4 44.♔e3 ♘xd3 45.♔xd3 h4 46.♖xa5 h3 47.♖a1 h2 48.♖h1 ♖g2 49.b4 ♔f6 50.c4 bxc4+ 51.♔xc4 ♔g5 52.b5 cxb5+ 53.♔xb5 ♔f4 54.♔c4 ♔xf3 55.♔d5 ♔f4 56.♖f1+ ♔g3 57.♖h1 ♖c2 58.♔xe5 ♖xc5+ 59.♔d6 ♖c2 60.e5 ♖d2+ 61.♔e7 ♔g2 62.♖xh2+ ♔xh2 63.e6 ♔g3 64.♔f6 ♖f2+ 65.♔g6

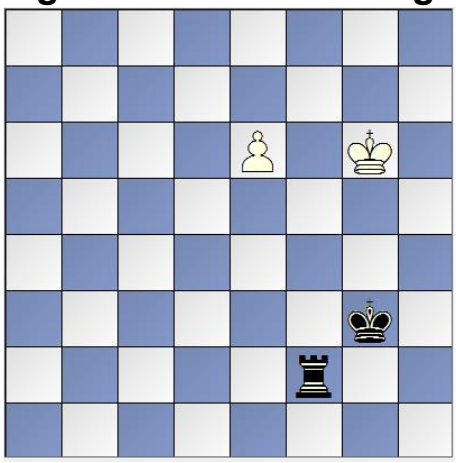

½-½

Xhiroja 8

Katari-Kosova 3.5 :0.5

Pas një fitore të madhe dje sot takimi i radhës ishte me një ekipë pakë më e dobët se Egjipti sipas elos ndërkombëtare , mirpo sipas lojërave që treguan sot nuk kishim asnjë rastë që në këtë takim të dalim të pa mposhtur,si do që të jetë kjo humbje aspak nuk e humbë vleret e fitores së djeshme që treguam se edhe ne kemi ekipë që mund të fitojmë edhe me ekipe të mëdha.Humbja me Katarin më së e merituar është humbja e katërt në këtë olimpiadë dhe deri në këto momente jemi në një pozitë që

edhe e kemi planifikuar që në fillimë-një fitore një humbje !

Al-Modiahki,Mohamad (2550) - Saraci,Nderim (2337)
Baku Chess Olympiad *2016*

1.e4 e5 2.♘f3 ♘c6 3.♗b5 a6 4.♗a4 ♘f6 5.0-0 ♗e7 6.♖e1 b5 7.♗b3 0-0 8.h3 d6 9.c3 ♘a5 10.♗c2 c5 11.d4 ♕c7 12.♘bd2 cxd4 13.cxd4 ♘c6 14.♘b3 a5 15.♗e3 a4 16.♘bd2 ♘b4 17.♗b1 ♗d7 18.a3 ♘c6 19.♗d3 ♕b7 20.♕e2 ♖ab8 21.♖ac1 ♖fe8 22.dxe5 ♘xe5 23.♘xe5 dxe5 24.♗c5 ♗xc5 25.♖xc5

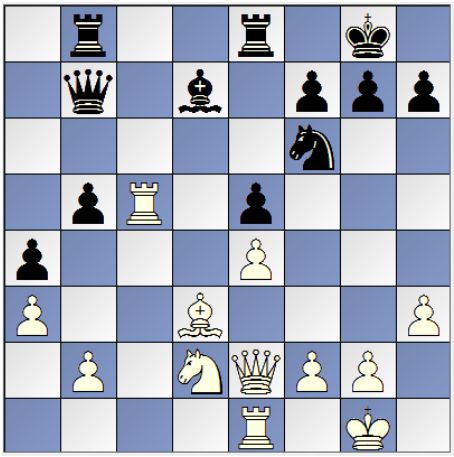

25...♖bc8 26.♖ec1 ♖xc5 27.♖xc5 b4 28.♘c4 bxa3 29.bxa3 ♕b8 30.♕b2 ♕xb2 31.♘xb2 ♖b8 32.♘c4 ♗b5 33.♗c2 ♔f8 34.♘xe5 ♗e8 35.♖c4 ♖a8 36.♖c7 ♖d8 37.♘c4 ♗b5 38.♖c5 ♖d4 39.♘e3 ♗d7 40.♖c4 ♖xc4 41.♘xc4 ♗c6 42.f3 ♘d7 43.♔f2 ♔e7 44.♔e3 ♘c5 45.h4 h6 46.g3 ♗b5 47.♔d4 ♘e6+ 48.♔c3 g5 49.hxg5 hxg5 50.♗d1 ♗c6 51.♔b4 f6 52.g4 ♘f4 53.♗xa4 ♘d3+

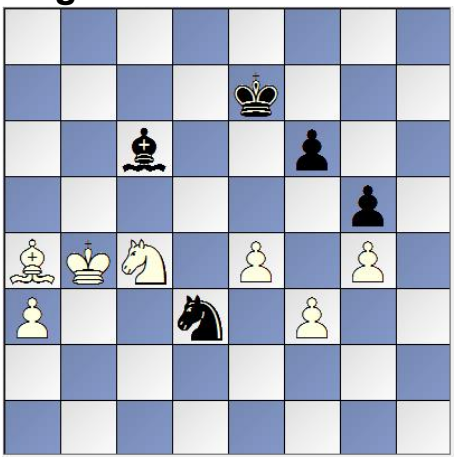

54.♔c3 ♗xa4 55.♔xd3 ♔e6 56.♔e3 ♗b3 57.♘b6

1-0

Makolli,Perparim (2289) - AL-Sayed,Mohammed (2521) [C78]
Baku Chess Olympiad *2016*

1.e4 e5 2.♘f3 ♘c6 3.♗b5 a6 4.♗a4 ♘f6 5.d3 b5 6.♗b3 ♗c5 7.0-0 d6 8.c3 h6 9.d4

[9.a4 ♖b8 10.axb5 axb5 11.♗e3 ♗xe3 12.fxe3 0-0 13.♘bd2 ♘e7 14.♘h4 c5 15.♕e1 c4 16.♗c2 cxd3 17.♗xd3 ♗e6 18.♖d1 b4 19.c4 ♘d7 20.♘b3 ♕c7 21.♘f5 ♗xf5 22.exf5 ♘f6 23.♕d2 d5 24.c5 ♘c6 25.♖c1 ♖fd8 26.h3 ♘h5 27.♕e1 ♘f6 28.♕g3 ♕b7 29.♖a1 ♖a8 30.♕f2 ♖ab8 31.♕g3 ♖a8 32.♕f2 ♖ab8 33.♕g3 ♖a8 34.♕f2 ♖ab8 35.♕g3 ♖a8 ½-½ (35) Anton Guijarro,D (2626)−Wei,Y (2721) Leon 2015]

9...♗b6 10.dxe5 ♘xe5 11.♘xe5 dxe5 12.♕xd8+ ♔xd8 13.♗xf7 ♗b7 14.♘d2 ♔e7 15.♗g6 ♖ad8 16.h3 ♖hf8 17.♗f5 ♘h5 18.♘f3♘g3

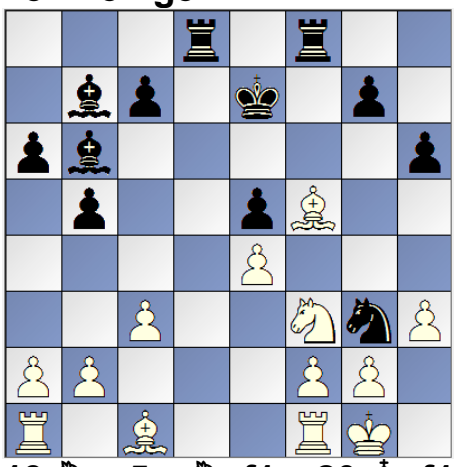

19.♘xe5 ♘xf1 20.♔xf1 ♖d6 21.♔e1 ♗xf2+ 22.♔e2 ♗b6 23.♗d2 ♗xe4

0-1

Nezad,Husein Aziz (2427) - Fejzullahu,Afrim (2298) [E97]
Baku Chess Olympiad *2016*

1.d4 ♘f6 2.c4 g6 3.♘c3 ♗g7 4.e4 d6 5.♘f3 0-0 6.♗e2 e5 7.0-0 ♘c6 8.d5 ♘e7 9.b4 a5 10.♗a3 axb4 11.♗xb4 b6 12.a4 ♘e8 13.♕d3

[13.♕b3 ♖b8 14.♘b5 f5 15.♘d2 fxe4 16.♘xe4 ♘f5 17.a5 bxa5 18.♗xa5 ♘d4 19.♕d3 ♗f5 20.f3 ♔h8 21.♗c3 ♘xb5 22.cxb5 ♘f6 23.♗d2 ♘d7 24.♗e3 ♘c5 25.♕c4 ♗xe4 26.fxe4 ♖xf1+ 27.♗xf1 ♕f8 28.♖a3 ♗h6 29.♗f2 ♕e7 30.g3 ♖f8 31.♗e2 ♕f6 32.♖f3 ♕e7 33.♖xf8+ ♕xf8 34.♔g2 ♗d2 35.♗xc5 dxc5 36.♕d3 ♗g5 37.♕f3 ♕xf3+ 38.♔xf3 ♗e7 39.♗d3 ♗d6 40.♗e2 ♗e7 41.♗d3 ♗d6 42.♗e2 ♗e7 Ding,L (2702)−Radjabov,T (2793) Beijing 2012 ½-½]

13...♗a6

[13...c5 14.dxc6 ♘xc6 15.♗a3 ♗e6 16.♖fd1 ♘a5 17.♘d5 ♘b7 18.♕b1 ♗xd5 19.cxd5 ♖xa4 20.♘d2 ♘c5 21.♘c4 ♖a8 22.f3 ♖b8 23.♗c1 f5 24.exf5 gxf5 25.♖a2 e4 26.♗e3 ♕c7 27.♖c1 ♘f6 28.♗f4 ♖fd8 29.♘a3 ♕e7 30.♘b5 ♘h5 31.♖a7 ♕f6 32.♗e3 ♕h4 33.♖f1 ♗e5 34.f4 ♗xf4 35.♗xf4 ♘xf4 36.♕b2 ♖d7 37.♖xd7 ♘xd7 38.♕d2 ♘xe2+ 39.♕xe2 ♕f6 40.♕f2 ♖f8 41.♕g3+ ♕g6 42.♘xd6 ♕xg3 43.hxg3 Mraz,M (2531)−Hefka,V (2569) ICCF email 2008 ½-½]

14.a5 c5 15.♗a3 bxa5 16.♗c1 h6 17.♗d2 f5 18.♕c2 ♗c8 19.♗d3 f4 20.♖a3 g5 21.♖fa1 ♘g6 22.♘b5 g4 23.♘e1 ♕h4 24.♗f1 h5 25.♕b3 ♖f7 26.♖xa5 ♖xa5 27.♖xa5 ♗f8 28.♖a8♗d729.♗a5

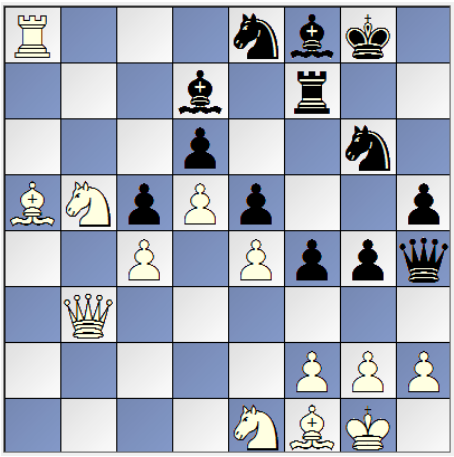

29...f3 30.♗d8 ♗e7 31.g3 ♕f6 32.♗xe7 ♖xe7 33.♘c2 h4 34.♘c7 hxg3 35.hxg3 ♕h8 36.♘xe8 ♗xe8 37.♘e3 ♕h5 38.♘f5 ♔f8 39.♕b8 ♘f4 40.♕xd6

1-0

Sadiku,Bedri (2189) - Zhu,Chen (2418) [B02]
Baku Chess Olympiad *2016*

1.♘f3 d5 2.d3 ♘f6 3.♘bd2 ♘c6 4.e4 e5 5.h3

[5.♗e2 ♗c5 6.♘b3 ♗d6 7.exd5 ♘xd5 8.0-0 0-0 9.d4 ♘xd4 10.♘fxd4 exd4 11.♘xd4 ♗e5 12.c3 c6 ½-½ (12) Indjic,A (2539)−Stevic,H (2606) Palic 2014]

5...♗c5 6.c3 a5 7.♗e2 0-0 8.♕c2 ♖e8 9.♘h2 h6

[9...b6 10.♘df1 d4 11.♘g3 ♗f8 12.a4 dxc3 13.bxc3 ♘d7 14.0-0 ♘c5 15.♗e3 ♘e6 16.♖fd1 ♗c5 17.♗g4 ♗xe3 18.fxe3 ♕g5 19.♕f2 ♘c5 20.♘f3 ♕h6 21.♘h2 ♗xg4 22.♘xg4 ♕g6 23.♕f3 ♖ad8 24.♘f2 f6 25.d4 ♘b7 26.♘f5 ♘d6 27.♔h2 ♕f7 28.d5 ♘b8 29.♘xd6 cxd6 30.♕e2 ♖c8 31.♖dc1 ♕b7 32.♕b5 ♘d7 33.♘d3 ♖c7 34.♖ab1 ♖b8 35.c4 ♕c8 36.♖c3 ♕e8 37.♕b3 ♕g6 38.♘f2 h5 39.g3 Vukovic,I (2226)−Nemeth,M (2452) Zalakaros 2012 ½-½]

10.♘df1 ♘e7 11.♘g4 ♘g6 12.g3 d4 13.♘xf6+ ♕xf6 14.cxd4 ♗xd4 15.♗e3 c5 16.a4 ♗e6 17.♖c1 ♘e7 18.♗xd4 cxd4 19.♘d2 ♖ac8 20.♕d1 ♖xc1 21.♕xc1 ♖c8 22.♕b1 ♘c6 23.b3 ♕e7 24.♗g4 ♘b4

25.♘c4 ♖c5 26.0-0 b5 27.axb5 ♖xb5 28.♔g2 ♗xg4 29.hxg4 ♘a6 30.♕c2 ♕b4 31.♖a1 ♘c5

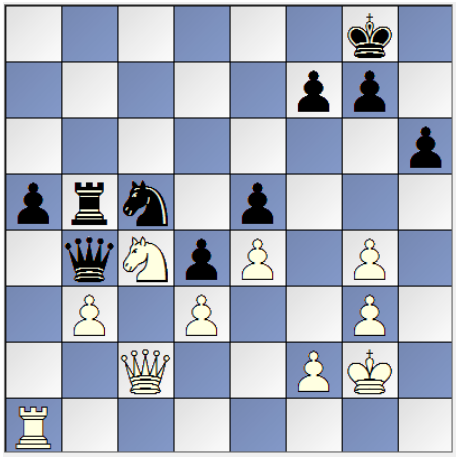

32.♘xe5 ♕c3 33.♖a2 ♘xb3 34.♘f3 ♕xc2 35.♖xc2 a4 36.♖c8+ ♔h7 37.♖a8 ♖b4 38.♘e5 ♘c5 39.♖a5 ♘b7 40.♖a7 f6 41.♘c6 ♖b3 42.♖xa4 ♘c5 43.♖xd4 ♘xd3 44.♖d7 ♘c5 45.♖e7 ♖d3 46.e5 fxe5 47.♘xe5 ♖b3 48.♘c4 ♔g8 49.♘d6 g6 50.♘c4 ♘d3 51.f4 ♖b4 52.♖c7 ♖b3 53.♘d6 g5 54.f5 ♖b2+ 55.♔f1 ♖b6 56.♘c4 ♖b5 57.♖d7 ♖c5 58.♖d4 ♘e5 59.♘e3 ♖a5 60.♖d6 ♖a3 61.♔f2 ♖a2+ 62.♔e1 ♖a3 63.♔d2 ♔g7 64.♖d8 ♖a2+ 65.♔d1 ♖a4 66.♔e2 ♘xg4 67.♘xg4 ♖xg4 68.♔f3 ♖a4

½-½

Xhiroja 9

Kosova-Maqedonia 0.5 :3.5

Në xhiron e nënt shorti deshi që të takohemi me një ekipë ballkanike që asnjëri nuk e dëshiruam këte, nje derbi ballkanik dhe një disfatë e pamerituar e përfaqësueses kosovare.Sipas lojërave ndoshta nuk e kemi merituar një disfatë me këtë rezultat mirpo e gjitha është pjesë e lojës dhe le të mbetet një takim plotë emocione me një disfatë të re të radhës...

Saraci,Nderim (2337) - Nedev,Trajko (2484) [E67]
Baku Chess Olympiad *2016*

1.d4 ♘f6 2.c4 g6 3.♘f3 ♗g7 4.g3 0-0 5.♗g2 d6 6.0-0 ♘bd7 7.♘c3 e5 8.b3 ♖e8

9.♕c2 exd4 10.♘xd4 ♘c5 11.♗b2 a5 12.♖ad1 ♗d7

[12...c6 13.h3 ♕e7 14.e3 h5 15.♖fe1 ♘fe4 16.♘xe4 ♘xe4 17.♘f3 ♗xb2 18.♕xb2 a4 19.♘d2 ♕f6 20.♕xf6 ♘xf6 21.♘b1 axb3 22.axb3 ♖d8 23.♖d2 ♖a1 24.♖ed1 ♗f5 25.♘c3 ♖xd1+ 26.♖xd1 ♔f8 27.♖d2 ♔e7 28.♖a2 ♔d7 29.e4 ♗e6 30.f4 ♔c7 31.♔f2 ♘d7 32.♔e3 ♘c5 33.♖a3 f5 34.exf5 ♗xf5 35.b4 ♖e8+ 36.♔d2 ♘d7 37.♘d1 ♘b6 38.♖c3 ♖a8 39.♘e3 ♖a2+ 40.♔e1 ♘a4 41.♖b3 ♗e6 42.b5 Malakhov,V (2709)−Moranda,W (2559) Warsaw 2012 ½-½]

13.♖fe1 h5

[13...♕c8 14.e4 ♗h3 15.f3 ♗xg2 16.♔xg2 c6 17.♘de2 ♕c7 18.♘f4 ♖ed8 19.♘ce2 ♕b6 20.♗c3 ♘e8 21.♘d3 ♘e6 22.♗xg7 ♘8xg7 23.♘c3 ♕a6 24.♕f2 ♘c7 25.♖d2 b5 26.cxb5 ♘xb5 27.♘xb5 ♕xb5 28.♘b2 ♘e6 29.♘a4 d5 30.exd5 cxd5 31.♘c3 ♕b7 32.♖ed1 d4 33.♘e2 a4 34.bxa4 ♖xa4 35.♘xd4 ♘xd4 36.♖xd4 ♖dxd4 37.♖xd4 ♖xd4 38.♕xd4 ♕b1 39.♕d2 h5 40.a4 ♕a1 41.a5 ♔h7 42.f4 ♕a3 43.♕d5 Andersson,U (2623)−Lau,R (2460) Germany 2000 ½-½ (71)]

14.h3 c6 15.♗c1 ♘h7 16.h4 ♕e7 17.a3 ♗g4 18.b4 axb4 19.axb4 ♘e6 20.♘b3 ♘c7 21.♗f4 ♗e5 22.♗xe5 ♕xe5 23.♘a5 ♗c8 24.♕d2 ♘a6 25.♘e4 d5 26.cxd5 cxd5 27.♕xd5 ♕xd5 28.♖xd5 ♘xb4 29.♖b5 ♘c2 30.♖d1 ♘a3 31.♖c5 b6 32.♘d6 bxc5 33.♗xa8 ♖f8 34.♗d5 ♘f6 35.♗b3

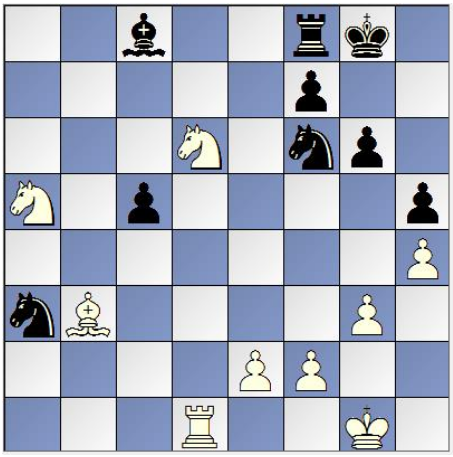

½-½

Colovic,Aleksandar (2432) - Ermeni,Avni (2270) [B40]
Baku Chess Olympiad *2016*

1.e4 c5 2.♘f3 e6 3.g3 ♘c6 4.♗g2 d6 5.0-0 ♘f6 6.♖e1 ♕c7

[6...♗d7 7.c3 ♗e7 8.d4 cxd4 9.cxd4 d5 10.exd5 exd5 11.♘e5 0-0 12.♘xd7 ♕xd7 13.♘c3 h6 14.♗e3 ♖fe8 15.♕d3 ♗b4 16.♖ec1 ♖ac8 17.♕b5 a6 18.♕a4 ♗xc3 19.bxc3 ♕f5 20.♕c2 ♘xd4 21.♕xf5 ♘xf5 22.♗h3 g6 23.♗xf5 gxf5 24.♖ab1 b5 25.a4 bxa4 26.♖b4 ♘e4 27.♗d4 ♘c5 28.♖a1 ♖e6 29.♖a3 ♘d3 30.♖bxa4 ♖cc6 31.♖a5 ♖cd6 32.♖b3 ♔h7 33.♖b8 f6 34.♔g2 f4 35.♔f3 fxg3 36.hxg3 Hasangatin,R (2509)−Zhang,Z (2619) Berlin 2015 0-1 (79)]

7.c3 ♗e7 8.d4 e5 9.dxc5

[9.♗e3 0-0 10.♘bd2 ♘g4 11.♘f1 f5 12.dxe5 ♘cxe5 13.exf5 ♗xf5 14.♘xe5 ♘xe5 15.♕d5+ ♔h8 16.f4 ♘g6 17.♖ad1 ♖ab8 18.h3 ♗c2 19.♖d2 ♗a4 20.♕h5 ♗c6 21.♗f2 ♗xg2 22.♔xg2 ♖xf4 23.♘e3 ♖bf8 24.♗g1 ♖4f7 25.♕d5 ♘e5 26.♖f2 ♖xf2+ 27.♗xf2 ♕c6 28.♕xc6 bxc6 29.♘g4 ♘xg4 30.hxg4 ♗f6 31.♖e6 ♖d8 32.♗e3 ♔g8 33.♗f4 ♔f7 34.♖xd6 ♖xd6 35.♗xd6 c4 36.♔f3 ♔e6 37.♗b8 a5 38.a4 ♗d8 Jurasek,M (2272)−Hrdina,R (2148) Czech Republic 2016 ½-½]

9...dxc5 10.♗g5 ♗e6 11.♗xf6 ♗xf6 12.♘a3 0-0 13.♕e2 ♖fe8 14.♘c2 ♖ad8 15.♘e3 ♖d7 16.♕c2 b5 17.a4 a6 18.axb5 axb5 19.♖a6 ♖d6 20.♘d5 ♕d8 21.♖ea1 c4 22.h4 ♗xd5 23.exd5 ♘e7 24.♖xd6 ♕xd6 25.♖d1 ♘c8 26.♘d2 ♕b6 27.b3 cxb3 28.♕xb3

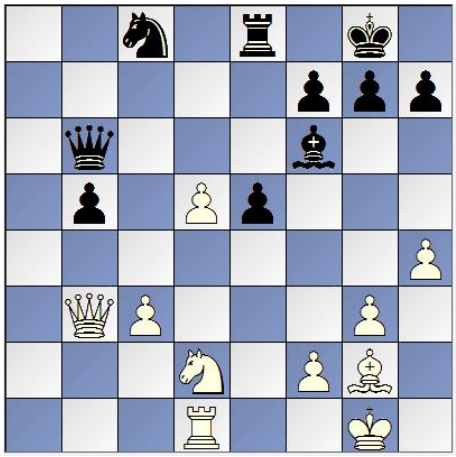

28...♗e7 29.♗f1 ♘d6 30.♘c4 ♘xc4 31.♗xc4 ♖b8 32.d6 ♗xd6 33.♗xf7+ ♔h8 34.♕e6 ♗c5 35.♕xb6 ♗xb6 36.♖d5 e4 37.♖e5 ♖f8 38.♖xb5 ♗a7 39.♖b7 ♗c5 40.♖c7 ♗b6 41.♖b7 ♗c5 42.♔f1 g6 43.♔e2 ♖c8 44.♗d5 ♖e8 45.♖c7 ♗d6 46.♖c6 ♗e5 47.♔e3 ♗b8 48.c4

1-0

Fejzullahu,Afrim (2298) - Lazov,Toni (2288) [B50]

Baku Chess Olympiad *2016*

1.e4 c5 2.♘f3 d6 3.c3 ♘f6 4.♗d3 ♗g4 5.h3 ♗h5 6.g4

[6.♗c2 ♘c6 7.d3 e6 8.♘bd2 d5 9.♕e2 ♗e7 10.♘f1 0-0 11.♘g3 ♗g6 12.0-0 ♕c7 13.♘h2 b5 14.f4 c4 15.d4 dxe4 16.♘xe4 ♖ad8 17.♘f3 ♘xe4 18.♗xe4 ♗xe4 19.♕xe4 ♖d5 20.♘g5 ♗xg5 21.fxg5 ♕d7 22.♗f4 a5 23.a4 b4 24.♕e2 ♖c8 25.h4 ♘e7 26.♖f3 ♖f5 27.g4 ♖d5 28.♖af1 bxc3 29.bxc3 ♕xa4 30.♗e5 ♖f8 31.h5 ♘c6 32.♗xg7 ♔xg7 33.h6+ ♔g8 34.♕xe6 ♘xd4 35.cxd4 ♕d7 Svidler,P (2765)−Grischuk,A (2717) Moscow 2006 ½-½]

6...♗g6 7.♗b5+ ♘c6

[7...♘fd7 8.d3 e6 9.♗f4 ♕b6 10.♘a3 a6 11.♗xd7+ ♘xd7 12.0-0 ♗e7 13.♘c4 ♕c6 14.♖e1 b5 15.♘e3 h5 16.♘d2 hxg4 17.♕xg4 ♘e5 18.♗xe5 dxe5 19.a4 ♖d8 20.axb5 axb5 21.c4 b4 22.♖a7 ♖d7 23.♖ea1 0-0 24.♘f3 ♖xa7 25.♖xa7 ♗f6 26.h4 ♖a8 27.♖xa8+ ♕xa8 28.h5 ♗h7 29.♕g3 ♕a1+

30.♔g2 ♕xb2 31.♘g4 ♔f8 32.h6 ♗g6 33.♘xf6 gxf6 34.♘h4 ♕d2 35.♘xg6+ fxg6 36.♕h3 ♕g5+ 37.♔f1 Bazant,P (2394)−Jurcik,M (2468) Frydek Mistek 2009 ½-½]

8.d3 ♕c7 9.♕e2 a6 10.♗xc6+ ♕xc6 11.c4 e6 12.♘c3 ♗e7 13.a4 ♘d7 14.d4 h5 15.d5 ♕b6 16.dxe6 fxe6 17.a5 ♕d8 18.♖g1 hxg4 19.hxg4 0-0 20.♗e3 b5 21.axb6 ♕xb6 22.♖d1

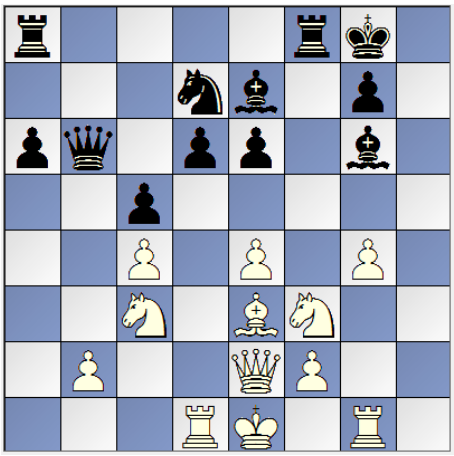

22...♖xf3 23.♕xf3 ♕xb2 24.♗d2 ♖f8 25.♕h3 ♘e5 26.f4 ♘xc4 27.g5 ♘xd2 28.♖xd2 ♕c1+ 29.♘d1 ♕c4 30.♖h1

0-1

Nikolovski,Nikola (2265) - Sadiku,Bedri (2189) [C45]
Baku Chess Olympiad *2016*

1.e4 e5 2.♘f3 ♘c6 3.d4 exd4 4.♗c4 d6 5.♘xd4 ♘xd4 6.♕xd4 ♕f6 7.♕d3 ♕g6

[7...♗e7 8.0-0 ♘h6 9.♘c3 c6 10.♗e3 ♘g4 11.f4 ♕h4 12.h3 ♘xe3 13.♕xe3 0-0 14.♖ad1 ♗e6 15.♗xe6 fxe6 16.♘e2 d5 17.c4 b6 18.cxd5 ♗c5 19.♘d4 e5 20.fxe5 cxd5 21.b4 ♗xb4 22.exd5 ♗c5 23.♖xf8+ ♖xf8 24.d6 ♖f4 25.g4 ♖xg4+ 26.hxg4 ♕xg4+ 27.♔f2 ♕xd1 28.d7 ♗e7 29.♕f4 g5 30.♕e4 ♕d2+ 31.♔g3 ♕c3+ 32.♘f3 ♔g7 33.♔g4 b5 34.e6 ♕f6 35.♘d4 h5+ 36.♔xh5 ♕h6+ 37.♔g4 Sveshnikov,E (2560)−

Meijers,V (2360) Riga 1995 ½-½]

8.0-0 ♘f6 9.♘c3 c6 10.f4

[10.h3 ♗e6 11.♗xe6 fxe6 12.♕c4 ♘d7 13.f4 ♕f7 14.♗e3 ♗e7 15.♕b3 b6 16.♕a4 ♘b8 17.♗xb6 0-0 18.♗e3 ♖c8 19.f5 e5 20.♕b3 ♕xb3 21.axb3 c5 22.♘d5 ♔f7 23.♘b6 1-0 (23) Frey,T (2175)−Theuermeister,P Augsburg 1997]

10...♗e6 11.f5 ♗xc4 12.♕xc4 ♕h5 13.♕b3 ♖b8 14.♗f4 ♗e7 15.e5 dxe5 16.♗xe5

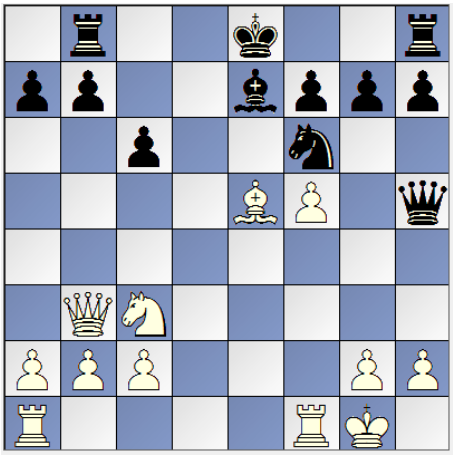

16...0-0 17.♗xb8 ♗c5+ 18.♔h1 ♖xb8 19.♕c4 ♗d6 20.h3 ♕g5 21.♕d3 ♗c7 22.♕f3 h5 23.♖fe1 ♕h4 24.♖e2 ♕b4 25.♖ae1 ♖f8 26.g4 hxg4 27.hxg4 g5 28.♔g2 ♔g7 29.♖h1 ♕xg4+ 30.♕xg4 ♘xg4 31.♘e4 ♗f4 32.♘g3 ♘f6 33.♖e7 ♖d8 34.♖he1 ♖b8 35.♔f3 ♗d6 36.♖7e2 g4+ 37.♔g2 ♔h6 38.♘e4 ♘xe4 39.♖xe4 ♔g5 40.♖d4 ♗c5 41.♖d7 ♖f8 42.♖xb7 ♔xf5 43.♖c7 ♗b6 44.♖f1+ ♔g6 45.♖xc6+ f6 46.c4 ♔g5 47.c5 ♗a5 48.♖a6 ♗d2 49.c6 ♗f4 50.♖xa7 ♖c8 51.♖g7+ ♔f5 52.c7 ♖h8 53.♖h7 ♖c8 54.♖d7 ♔g5 55.♖g7+ ♔f5 56.♖f2 ♖h8 57.♖h7 ♖c8 58.♖d7 ♔e4 59.♖e2+ ♔f5 60.♖f2 ♔e4 61.b4 ♗e5 62.b5

1-0

Xhiroja 10

Angola-Kosova 2.5 :1.5

Me tri remizime dhe një humbje kësaj here u pajtuam me një humbje minimale dhe e humbëm një rastë të mirë që të plasohemi në renditjen finale në poziten ku edhe e kemi filluar.Fajtori kryesorë për këtë humbje është autori i këtyre radhëve ku në një « cajtnot » nuk veprove si duhet dhe nga

një pozitë ku kishte shpresa për një finale me përparsi,mirpo një moskujdes në lëvizjen e 26 e gjithë pozita muar një kahje tjetër.Kjo disfatë e përfaqësueses kosovare na humbi të gjitha shpresat që të rënditemi në tabelen edhe ku ja filluam.

Aderito,Pedro (2315) - Saraci,Nderim (2337) [A06]
Baku Chess Olympiad *2016*

1.♘f3 ♘f6 2.b3 d5 3.♗b2 e6 4.g3 ♗e7 5.♗g2 0-0 6.0-0 c5 7.d3 ♘c6 8.♘bd2 b6

[8...♕c7 9.♖e1 e5 10.e4 d4 11.♘h4 g6 12.♗c1 ♗g4 13.♘hf3 b5 14.h3 ♗d7 15.♘h2 ♕c8 16.h4 h5 17.a4 a6 18.f4 exf4 19.gxf4 ♘g4 20.♘df3 ♘xh2 21.♔xh2 ♗g4 22.♕d2 ♕c7 23.♕f2 ♖ad8 24.♗h3 ♘b4 25.♗xg4 hxg4 26.♘e5 ♔g7 27.♔g2 ♖h8 28.♖h1 ♖h5 29.axb5 axb5 30.♘xg4 ♖dh8 31.♕f3 ♘xc2 32.f5 ♘xa1 33.f6+ ♔f8 34.♗f4 ♕a7 35.fxe7+ ♕xe7 36.♖xa1 ♕xh4 37.♖a8+ ♔g7 38.♖xh8 Gabuzyan,H (2614)−Kotanjian,T (2485) Yerevan 2016 1-0 (69)]

9.♖e1 ♗b7 10.♕c1

[10.e4 d4 11.e5 ♘d5 12.h4 ♕c7 13.♕e2 b5 14.♘g5 ♘c3 15.♗xc3 dxc3 16.♘df3 h6 17.♘h3 ♖fd8 18.♘f4 a6 19.a3 ♖ac8 20.♕e3 a5 21.♘e2 a4 22.bxa4 b4 23.♕f4 ♖a8 24.g4 ♖a6 25.g5 hxg5 26.hxg5 g6 27.♘h2 ♘d4 28.♘g4 ♘f5 29.♘g3 ♖xa4 30.♗xb7 ♕xb7 31.♘xf5 gxf5 32.♘f6+ ½-½ (32) Rakhmanov,A (2610)−Ghaem Maghami,E (2556) Dubai 2014]

10...d4 11.e4 ♖c8 12.a4 a6 13.♕d1 ♘d7 14.h4 b5 15.axb5 axb5 16.♘f1 ♕c7 17.♘1h2 ♖a8 18.♕e2 ♘de5 19.♘xe5 ♘xe5 20.f4 ♘c6 21.♘f3 ♖xa1 22.♖xa1 ♖a8 23.♖xa8+ ♗xa8

24.♔h2 ♗b7 25.c3 dxc3 26.♗xc3 b4 27.♗b2 ♗a6 28.♕c2 ♕d8 29.♗f1 ♕a5 30.♕b1 ♗f6 31.e5 ♗e7 32.♘d2 ♕d8 33.♔h3 h6 34.♘c4 ♘d4 35.♗xd4 ♕xd4 36.♕b2 ♕d7 37.♕e2 g6 38.♗g2 ♕d4 39.♕e4 ♕xe4 40.♗xe4 ♗xc4 41.dxc4 ♔g7 42.♔g4 ♗d8 43.♗d3 ♗c7 44.♗e4 ♗d8

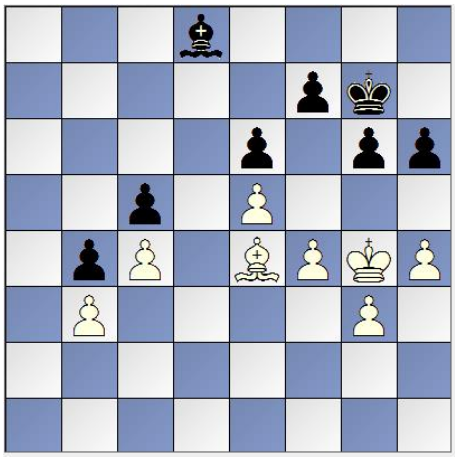

½-½

Makolli,Perparim (2289) - Silva,David (2276) [C88]

Baku Chess Olympiad *2016*

1.e4 e5 2.♘f3 ♘c6 3.♗b5 a6 4.♗a4 ♘f6 5.0-0 ♗e7 6.♖e1 b5 7.♗b3 0-0 8.a4 b4 9.d3 d5

[9...d6 10.a5 ♗e6 11.♗xe6 fxe6 12.♘bd2 d5 13.c3 ♗d6 14.d4 bxc3 15.bxc3 exd4 16.cxd4 dxe4 17.♘xe4 ♗b4 18.♗d2 ♘xe4 19.♖xe4 ♕d5 20.♗xb4 ♕xe4 21.♗xf8 ♖xf8 22.♖c1 h6 23.♕d2 ♖b8 24.♕e3 ♕d5 25.h3 ♖b4 26.♕c3 ♘xd4 27.♕xb4 ♘e2+ 28.♔h1 1-0 (28) Topalov,V (2761)−Svidler,P (2751) Saint Louis 2016]

10.exd5 ♘xd5 11.♘xe5 ♘xe5 12.♖xe5 ♗b7

[12...c6 13.♘d2 ♗d6 14.♖e1 ♕h4 15.g3 ♕h3 16.♘e4 ♗c7 17.♘g5 ♕f5 18.♕f3 ♕g6 19.♕g2 h6 20.♘f3 ♕h5 21.h4 ♗g4 22.♘h2 ♗d7 23.♗d2 ♖fe8 24.♕f3 ♕g6 25.h5 ♕d6 26.♘g4 ♗b6 27.♔g2 ♔h8 28.♗xd5 cxd5 29.♗f4 ♕c5 30.♘e5 ♗e6 31.♖ac1 ♗c7 32.c3 ♗xe5 33.♗xe5 bxc3 34.bxc3 ♕c6 35.a5 ♕d7

36.♕f4 ♔g8 37.f3 ♕b5 38.♕d2 ♕xa5 39.g4 ♕d8 40.♕f4 ♖c8 41.♕a4 ♕b6 42.♗d4 Li,R (2246)−Pratihba,Y (2174) Rockville 2013 0-1 (94)]

13.♕f3 c6 14.♘d2 a5 15.♘f1 ♗f6 16.♖e1

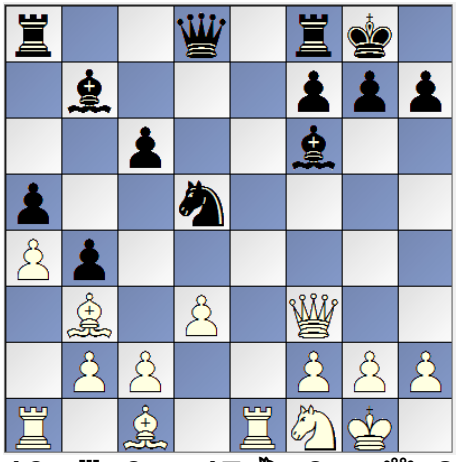

16...♖a6 17.♘e3 ♕a8 18.♘g4 c5 19.♕g3 ♗d4 20.♗e3 ♘xe3 21.fxe3 ♗xb2 22.♖ab1 ♗c3 23.♖e2 ♗d5 24.e4 ♗xb3 25.cxb3 ♖g6 26.♕f4 ♕e8 27.♘e3 ♗d4 28.♔h1 ♗e5 29.♕f3 ♖f6 30.♘f5 g6 31.♘h6+ ♔g7 32.♕h3 ♕e6 33.♘g4 ♖f4 34.♘xe5 ♕xe5 35.♕e3 ♖d8 36.♖c2 ♖f6 37.♕xc5 ♕xc5 38.♖xc5 ♖xd3 39.h3 ♖f2 40.♖xa5 ♖dd2 41.♖g5 ♖fe2 42.♖a1 ♖xe4 43.a5 ♖ee2 44.♖a4 h6 45.♖g3 ♖a2 46.♖g4 ♖xa4 47.bxa4 b3 48.a6 ♖e6 49.♖b4 ♖xa6 50.♖xb3 ♖xa4 51.♖b7 h5 52.♔g1

½-½

Soares,Erikson Roberto Mau (2274) - Ermeni,Avni (2270) [A46]
Baku Chess Olympiad *2016*

1.♘f3 ♘f6 2.g3 b5 3.♗g2 ♗b7 4.d4 e6 5.0-0 c5 6.c4

[6.c3 d5 7.dxc5 ♗xc5 8.b4 ♗b6 9.a4 bxa4 10.♕xa4+ ♘bd7 11.♘e5 0-0 12.♘c6 ♗xc6 13.♕xc6 ♘e5 14.♕b5 ♖b8 15.♕a6 ♖c8 16.♗f4 ♘g6 17.♗d2 h5 18.♘a3 h4 19.♖fd1 hxg3 20.hxg3 ♘g4 21.e3 ♕g5 22.♕e2 ♕h5 23.c4 f5 24.c5 ♗c7 25.♘b5 ♕h2+ 26.♔f1 ♘xf2 27.♕xf2 ♗xg3 28.♕g1 ♕h4 29.♘d4

f4 30.♔e2 f3+ 31.♗xf3 ♖xf3 32.♗e1 ♘e5 33.♖ac1 ♗xe1 34.♖xe1 ♖g3 35.♕h1 ♖h3 Laznicka,V (2676)−Khismatullin,D (2651) Poikovsky 2015 0-1]

6...b4 7.d5

[7.b3 d5 8.cxd5 ♗xd5 9.♗b2 ♗e7 10.♘bd2 0-0 11.♕c2 cxd4 12.♘xd4 ♗xg2 13.♔xg2 ♕d5+ 14.e4 ♕h5 15.♖ac1 ♖e8 16.♘2f3 ♘bd7 17.♘c6 ♗f8 18.♖fd1 ♕b5 19.♘cd4 ♕a6 20.♕c6 ♕a5 21.♕b5 ♕b6 22.e5 ♕xb5 23.♘xb5 ♘d5 24.♘c7 ♘xc7 25.♖xc7 ♘b6 26.♗d4 ♘d5 27.♖c4 a5 28.♘d2 f5 29.♖c6 ♔f7 30.♖dc1 ♖ed8 31.♘c4 ♖d7 32.♗c5 ♗xc5 33.♖xc5 a4 34.♘d6+ ♔g6 35.♘b5 axb3 36.axb3 ♖a2 Kristinsson,J (2211)−Jonsson,P (1828) Reykjavik 2016 1-0 (80)]

7...exd5 8.♘h4 ♗e7 9.cxd5 d6 10.♘f5 0-0 11.e4♖e8

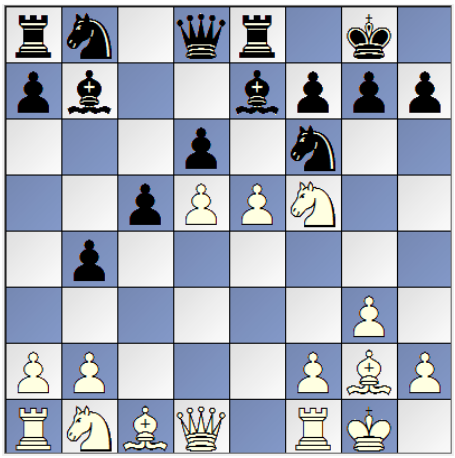

12.e5 ♘fd7 13.exd6 ♗f6 14.♘d2 ♘e5 15.♘e4 ♘bd7 16.♖e1 c4 17.♖e3 ♘d3 18.♕g4 ♘7e5 19.♕e2 ♘d7 20.♘xf6+ ♘xf6 21.♖e7 ♖xe7 22.dxe7 ♕d7 23.♗g5 ♕xf5 24.♗xf6 ♖e8 25.♕f3 ♕d726.♕h5

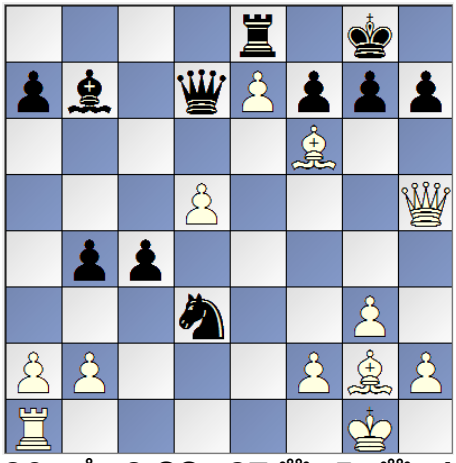

26...♗c8 ?? 27.♕g5 ♕g4 28.♕xg4 ♗xg4 29.d6 ♗d7 30.♗d4 ♖c8 31.♗b7 ♖b8 32.♗a6 ♘xb2 33.♗xb2 c3 34.♗c1 ♖b6 35.♗c8

1-0

Sadiku,Bedri (2189) - Aguiar,Cristiano (2208) [A00]
Baku Chess Olympiad *2016*

1.♘f3 d5 2.b4 e6 3.♗b2 ♘f6 4.a3 c5 5.bxc5 ♗xc5 6.e3 0-0 7.c4 ♘c6 8.cxd5

[8.d4 ♗e7 9.♘bd2 b6 10.♗e2 ♗b7 11.0-0 ♖c8 12.cxd5 ♕xd5 13.♕b3 ♘a5 14.♕xd5 ♘xd5 15.♖fc1 a6 16.♘e5 b5 17.♗f3 ♗d6 18.♘e4 ♗xe5 19.dxe5 ♘b3 20.♖xc8 ♖xc8 21.♖b1 ♖c7 22.♘d6 ♘d2 23.♖d1 ♘xf3+ 24.gxf3 ♔f8 25.e4 ♘f4 26.h4 ♗a8 27.♔h2 ♔e7 28.♗d4 f6 29.exf6+ gxf6 30.♗xf6+ ♔f8 31.♗e5 ♘g6 32.♗g3 ♖c3 33.♘xb5 axb5 34.♖d8+ ♔f7 35.♖xa8 ♖xf3 36.♖a7+ ♔g8 37.h5 ♘f4 Jaracz,P (2507)−Tomczak,J (2554) Trzcianka 2015 1-0]

8...exd5 9.d3

[9.♘c3 ♘e4 10.d4 ♗b6 11.♗e2 ♗a5 12.♖c1 ♕d6 13.♕b3 ♗g4 14.0-0 ♗xf3 15.♗xf3 ♘d2 16.♕xd5 ♕xd5 17.♗xd5 ♘xf1 18.♔xf1 ♖ac8 19.♘e4 ♘e7 20.♖xc8 ♖xc8 21.♗xf7+ ♔xf7 22.♘d6+ ♔e6 23.♘xc8 ♘xc8 24.e4 g6 25.♔e2 b5 26.♔d3 ♘d6 27.d5+ ♔d7 28.♗d4 ♘c8 29.f4 ♗c7 30.e5 ♘b6 31.♔e4 ♘c4 32.♗xa7 ♘xa3 33.d6 ♗xd6 34.exd6 ♔xd6 35.♗b8+ ♔e6 36.♗e5 ♘c4 37.♗c3 ♘d6+ 38.♔f3 ♔d5 Campos Calvo,S (2028)−Urbina Perez,J (2210) Caleta 2012 0-1]

9...♖e8 10.♗e2 ♘g4 11.d4 ♗d6 12.h3 ♘h6 13.♘c3 ♗e6 14.0-0 f5 15.♘a4 ♘f7 16.♘c5 ♗c8 17.♖e1 g5 18.g3 g4 19.♘h2 gxh3 20.♗f3 ♘e7 21.♘d3 ♘g5 22.♘f4 ♘e4 23.♗h5 ♖f8 24.♘xh3 ♘g6 25.♘f4 ♕g5 26.♘f3 ♕h6 27.♘e5 ♘xf4 28.exf4 ♗e6 29.♔g2 ♖ac8 30.♖h1 ♕g7 31.♕b3 ♕c7 32.♖ac1 ♕b6 33.♕xb6 axb6 34.♖hd1 b5 35.♗e2

b4 36.axb4 ♗xb4 37.♗d3 ♖xc1 38.♖xc1 ♖a8 39.♘f3 ♖a2 40.♖c2 ♗d6 41.♗c1 ♖xc2 42.♗xc2 b5 43.♘h4 ♗b4

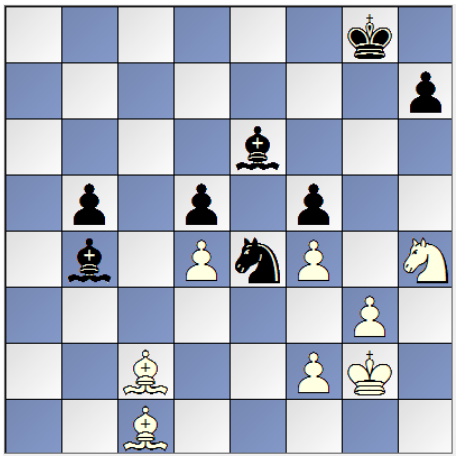

½-½

Xhiroja 11

Kosova-Guatemala 2.5 :1.5

Xhiroja e fundit dhe një fitore shumë e lehtë e ekipes olimpike ku në find rrubullaksum 10 pikë dhe me pesë fitore dhe gjashtë humbje u renditem më poshtë se që menduam mirpo mbasi ishte hera e parë ky rezultat është i realizueshëm dhe mendoj për fillim nuk është ndonjë katastrof.E di se shumë kush ka pritur ndonjë rezultat më të mirë mirpo duhet përmendur se ekipe të dobëta në olimpiadë nuk ka dhe gjdo kush mundë të befasojë përkundër elos të vogël e cila nuk tregonte një pasqyrë reale të forcës së ekipes.

Saraci,Nderim (2337) - Cu Hor,Winston Darwin (2318) [A30]
Baku Chess Olympiad *2016*

1.♘f3 ♘f6 2.c4 c5 3.g3 b6 4.♗g2 ♗b7 5.♘c3 d6 6.0-0 ♘bd7 7.d4 cxd4 8.♕xd4 g6 9.b3 ♗g7 10.♗b2 0-0 11.♘d5

[11.♖fd1 ♘e4 12.♕e3 ♘xc3 13.♗xc3 ♗xc3 14.♕xc3 ♕c7 15.a4 ♖ac8 16.♗h3 ♖cd8 17.♘d4 a6 18.♗g2 ♗xg2 19.♔xg2 d5 20.♘f3 dxc4 21.♖ac1 b5 22.axb5 axb5 23.bxc4 bxc4 24.♕xc4 ½-½ (24) Eljanov,P (2702)−

Karjakin,S (2772) Tromsoe 2013]

11...e5 12.♘xf6+

[12.♕d2 ♘xd5 13.cxd5 ♘f6 14.♘e1 ♖c8 15.e4 ♗a6 16.♘d3 ♗h6 17.f4 ♖e8 18.♖fe1 ♗xd3 19.♕xd3 exf4 20.♖f1 ♘h5 21.♗f3 fxg3 22.♗xh5 ♕h4 23.hxg3 ♕xh5 24.♕d4 ♕e5 25.♕f2 ♗e3 26.♗xe5 ♗xf2+ 27.♔xf2 ♖xe5 28.♖ac1 ♖xc1 29.♖xc1 ♖xe4 30.♖c6 ♔f8 31.♖xd6 ♔e7 32.♖c6 ♖d4 33.♖c7+ ♔f6 34.♖d7 ♖d2+ 35.♔e3 ♖xa2 36.♔d4 h5 37.♖d6+ ♔e7 38.♖c6 ♖d2+ 39.♔e5 ♖e2+ 40.♔d4 ♖g2 41.♔e5 f6+ Yagiz,Y (2252)−Eminov,O (2326) Konya 2015 0-1]

12...♕xf6 13.♕e3 ♖ad8 14.♖ad1 ♘c5 15.b4 ♘e6 16.♕a3 ♕e7 17.♕xa7 ♖a8 18.♕xb6 ♖xa2 19.♗c3 ♖c8 20.♘d2 ♗xg2 21.♔xg2 ♘d4 22.♗xd4 exd4 23.♖fe1 ♕c7 24.♕xc7 ♖xc7 25.b5 ♖b2 26.e3 d3 27.♖f1 ♗c3 28.♘e4 ♖xc4 29.♘xd6 ♖a4 30.♖xd3 ♗e5 31.♖d5 ♗xd6 32.♖xd6 ♖xb5 33.♖c1 ♖a2 34.♖f6 ♔g7 35.♖f4 ♖b7 36.♖cc4 h5 37.♖b4 ♖e7 38.♖a4 ♖b2 39.♔f3 ♖c7 40.♖fb4 ♖d2 41.♖d4 ♖b2 42.♖d1 ♖cc2 43.♖f1 ♖d2 44.h3 ♖dc2 45.g4 hxg4+ 46.hxg4 ♖d2 47.g5

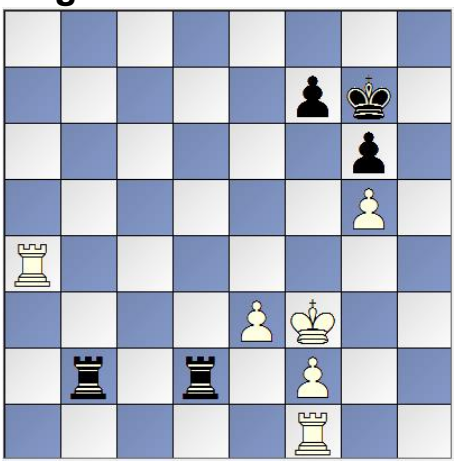

47...♖dc2 48.♖h4 ♖a2 49.♔g3 ♖e2 50.♖e4 ♖eb2 51.♖e8 ♖c2 52.f4 ♖h2 53.♖b1 ♖af2 54.♖g1 ♖a2 55.♖d8 ♖af2 56.♔g4 ♖a2 57.♔f3 ♖hf2+ 58.♔e4 ♖a4+ 59.♖d4 ♖a3 60.♖gd1 ♖h2 61.♖1d3 ♖a6 62.♖d6 ♖a4+ 63.♖3d4 ♖a3 64.♖b4 ♖h3 65.♖d3 ♖a6 66.♖b5 ♖a4+ 67.♔e5 ♖h8 68.♖d4 ♖e8+ 69.♔d5 ♖a3 70.♖e4 ♖xe3 71.♖xe3 ♖xe3 72.♖b8 ♖e1 73.♖a8 ♖e2

½-½

Juarez Flores,Carlos A (2392) - Makolli,Perparim (2289) [B44]
Baku Chess Olympiad *2016*

1.e4 c5 2.♘f3 e6 3.d4 cxd4 4.♘xd4 ♘c6 5.♘b5 d6 6.c4 ♘f6 7.♘1c3 a6 8.♘a3 ♗e7 9.♗e2 0-0 10.0-0 ♕c7 11.♗e3 b6 12.♖c1 ♘e5 13.f4 ♘g6

[13...♘ed7 14.♗f3 ♗b7 15.g4 h6 16.h4 ♘h7 17.h5 ♖fc8 18.♕e2 e5 19.f5 ♕d8 20.♖fd1 ♘g5 21.♗g2 ♘f6 22.♗f2 ♕c7 23.♖c2 ♗d8 24.b4 ♕b8 25.c5 dxc5 26.bxc5 ♗e7 27.♘a4 ♗xe4 28.♘xb6 ♗xg2 29.♔xg2 ♕b7+ 30.♔h2 ♘f3+ ½-½ (30) Czarnota,P (2529)−Stachowiak,K (2448) Legnica 2014]

14.g3

[14.♕b3 ♘d7 15.♘ab1 ♘c5 16.♕c2 ♗b7 17.♘d2 ♖fe8 18.b4 ♘d7 19.♕b1 ♖ab8 20.♘b3 ♗a8 21.♘d4 ♖bc8 22.f5 ♘gf8 23.fxe6 fxe6 24.♘f3 ♗f6 25.♖fd1 ♖cd8 26.♘a4 ♕b8 27.♕d3 ♗e7 28.a3 ♗c6 29.♘c3 ♗a8 30.♗f4 ♘e5 31.♕e3 ♘g4 32.♕d2 ♘g6 33.♗g3 ♘4e5 34.♘d4 ♗f6 35.♔h1 ♕b7 36.♖f1 ♕e7 37.♖cd1 ♕c7 38.♕a2 ♘f8 39.♗h5 ♖e7 40.♗e2 ♖ee8 41.♖c1 ♗b7 42.a4 ♗c8 43.♘b3 ♗g5 Ginzburg,M (2450)−Loiterstein,M (2260) Mar del Plata 1995 1-0 (63)]

14...♗b7 15.♗f3 ♘d7 16.♕d2 ♖ac8 17.h4 ♖fe8 18.h5 ♘gf8 19.♕f2 ♗d8 20.♖cd1 ♕b8 21.♖d2 ♗c6 22.♘c2 ♗a8 23.♖fd1 ♗e7 24.♘a3 ♗c6 25.e5 ♗xf3 26.♕xf3 d5 27.♘cb1 ♗b4 28.♖c2 dxc4 29.♖xc4 ♗xa3 30.♘xa3 b5 31.♖xc8 ♖xc8 32.♘b1 ♖c2 33.♗d4 ♖c4 34.♘c3 ♘b6 35.♘e4 ♕c7 36.h6 g6 37.♘f6+ ♔h8 38.♘e8 ♕b8 39.♘d6 ♖c7 40.f5 gxf5 41.g4 f4 42.♕xf4 ♘d5 43.♘xf7+

♔g8 44.♕g5+ ♘g6 45.♘d8 ♕c846.♖f1

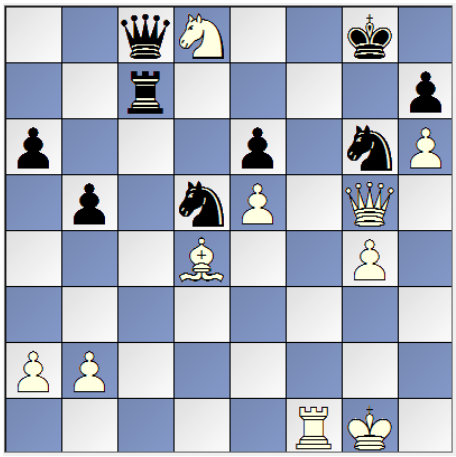

46...♖e7 47.♘xe6 ♕xe6 48.♗c5 ♖e8 49.♗d6 ♕d7 50.♔h2 ♕d8 51.♕xd8 ♖xd8 52.♖c1 ♘e3 53.♖c6 ♘xg4+ 54.♔g3 ♘4xe5 55.♖xa6 ♘f7 56.♗c5 ♘xh6 57.♖b6 ♘f5+ 58.♔g4 ♘d4 59.b4 ♖d5 60.♖b8+ ♔g7 61.♖b7+ ♔h6 62.♔g3 ♘f5+ 63.♔g4 ♘d4 64.♔g3 ♖g5+ 65.♔f2 ♖g4 66.♔e3 ♘f5+ 67.♔f2 ♘d4 68.♔e3 ♘c2+ 69.♔d2 ♘xb4 70.♗e3+ ♘f4 71.♖xb5 ♖g2+ 72.♔c3 ♖g3 73.♔d2 ♘bd5 74.♗c5 ♖g2+ 75.♔e1 ♖xa2 76.♖b7 ♘d3+

0-1

Ermeni,Avni (2270) - Giron,David (2174) [B51]
Baku Chess Olympiad *2016*

1.e4 c5 2.♘f3 d6 3.♗b5+ ♘c6 4.0-0 ♘f6 5.♖e1 ♗d7 6.c3 a6 7.♗f1 ♗g4 8.h3 ♗xf3 9.♕xf3 e6 10.a4

[10.d3 ♗e7 11.♘d2 0-0 12.♕d1 d5 13.e5 ♘d7 14.♘f3 b5 15.♗f4 ♖b8 16.a3 c4 17.d4 a5 18.g3 b4 19.axb4 axb4 20.h4 ♖e8 21.b3 ♘b6 22.♖e3 ♖a8 23.cxb4 ♘xb4 24.♖c1 ♘a2 25.♖c2 ♘b4 26.♖c1 ♘a2 27.♖c2 ♘b4 ½-½ (27) Maze,S (2627)−Gharamian,T (2637) Agen 2016]

10...♘a5

[10...♗e7 11.d3 0-0 12.♘d2 ♖b8 13.♕d1 ♖e8 14.♘f3 d5 15.♗f4 ♖c8 16.e5 ♘d7 17.g3 ♘f8 18.h4 ♕c7 19.h5 b5 20.♕c2 ♕b6 21.♗g2 c4 22.b4 ♗xb4 23.dxc4 ♗e7 24.axb5 axb5 25.cxb5 ♕xb5 26.♖eb1 ♕c5 27.♕d3 ½-½ (27) Wallin,D (2145)−Forsberg,V (2153) Sweden 2004]

11.♕d1 c4 12.♘a3 ♖c8 13.d3 ♘b3 14.♖b1 ♘xc1 15.♘xc4 ♘xd3 16.♕xd3 ♕c7 17.♖bd1 ♖d8 18.e5 dxe5 19.♕xd8+ ♕xd8 20.♖xd8+ ♔xd8 21.♘xe5 ♔e8 22.♖d1 ♗c5 23.g4 ♗b6 24.♗g2 ♗c7 25.f4 ♗xe5 26.fxe5 ♘d5 27.♗xd5 exd5 28.♖xd5

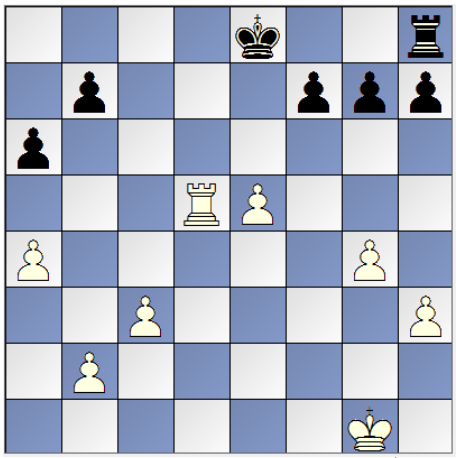

28...h5 29.♖c5 ♔d7 30.gxh5 ♔e6 31.♖c7 ♖xh5 32.♖xb7 ♖xh3 33.♖b6+ ♔xe5 34.♖xa6 g5 35.♖b6 f5 36.a5 ♖d3 37.♔f2 ♖d1 38.♖b5+ ♔e4 39.♖b4+ ♔e5 40.♖d4 ♖a1 41.b4 g4 42.♖d2 f4 43.c4 ♔e4 44.c5 g3+ 45.♔g2 ♔f5 46.♖c2 ♔g4 47.♖c4 ♖a2+ 48.♔g1 ♖a1+ 49.♔g2 ♖a2+ 50.♔g1 ♔h3 51.♖xf4 ♖a1+ 52.♖f1 ♖xf1+ 53.♔xf1 ♔h2 54.c6 g2+ 55.♔e2 g1♕ 56.b5 ♕b1

0-1

Juarez Flores,Gustavo E (2114) - Sadiku,Bedri (2189) [A25]
Baku Chess Olympiad *2016*

1.c4 e5 2.♘c3 d6 3.g3 g6 4.♗g2 ♗g7 5.e3 ♘c6 6.♘ge2 ♘ge7 7.a3 0-0 8.0-0 ♗d7

[8...♗e6 9.♘d5 ♖b8 10.♘ec3 a6 11.b4 b5 12.cxb5 axb5 13.♗b2 ♕d7 14.♕c2 ♖fc8 15.♖fc1 f5 16.d3 ♔h8 17.f4 ♕e8 18.♘xe7 ♘xe7 19.fxe5 dxe5 20.♘e2 c5 21.bxc5 ♗d5 22.e4 fxe4 23.♗xe4 ♕c6 24.♘c3 ♕xc5+ 25.♕f2 ♕xf2+ 26.♔xf2 ♗e6 27.♘d1 ♘f5 28.♖xc8+ ♖xc8 29.♖c1 ♖f8 30.♔g2 ♘d4 31.♖c5 ♖b8 32.♗c3 ♖c8 33.♖xc8+ ♗xc8 34.♗b4 ♗f6 35.♘c3 ♔g7 36.♘d5 ♗e6 37.♘xf6 ♔xf6 38.♔f2 Zozulia,A (2346)−Peng,Z (2411) Istanbul 2012 ½-½]

9.d3 ♕c8 10.♖e1

[10.b4 ♗h3 11.b5 ♗xg2 12.♔xg2 ♘d8 13.e4 ♘e6 14.♗e3 b6 15.♖c1 ♕b7 16.♔g1 ♖ac8 17.a4 ♘c5 18.f4 ♗h6 19.♘d5 ♘xd5 20.cxd5 f6 21.♕c2 f5 22.♗d2 ♗g7 23.♗c3 ♘d7 24.♖f2 fxe4 25.dxe4 a5 26.♖cf1 ♖ce8 27.♗a1 ♘c5 28.g4 ♕c8 29.f5 ♕d7 30.♗b2 ♗f6 31.♗c1 g5 32.♘g3 h6 33.♗e3 ♖b8 34.h3 ♔f7 35.♖h2 ♖h8 36.♘h5 ♖h7 37.♗f2 ♖hh8 38.♔h1 ♖h7 39.♖d1 ♖hh8 Gassner,E−Oetiker,H Leukerbad 1992 ½-½ (70)]

10...♗h3 11.♗h1 ♘d8 12.b4 c6 13.♗b2 ♕d7 14.♕b3 ♘e6 15.♖ad1 ♖ad8 16.♘b1 d5 17.cxd5 cxd5 18.♘d2 a6 19.♖c1 h6 20.a4 g5 21.♘f3 ♘g6 22.♗g2 ♗xg2 23.♔xg2 f5 24.d4 e4 25.♘e5 ♘xe5 26.dxe5 f4 27.♘d4

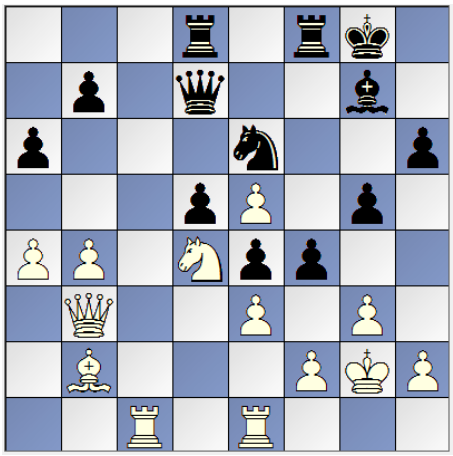

27...♗xe5 28.♘xe6 ♕xe6 29.♗xe5 ♕xe5 30.gxf4 gxf4 31.♔h1 ♖d7 32.♖g1+ ♔h7 33.♖g2 fxe3 34.fxe3 ♖f5 35.♖cg1 ♖df7 36.b5 axb5 37.♕xb5 ♖g5 38.♖xg5 hxg5 39.♕e2 ♖f3 40.♕g2 ♖xe3 41.♖b1 ♖f3 42.♖xb7+ ♔g6 43.♖b6+ ♔f5 44.♕c2 ♕a1+ 45.♖b1

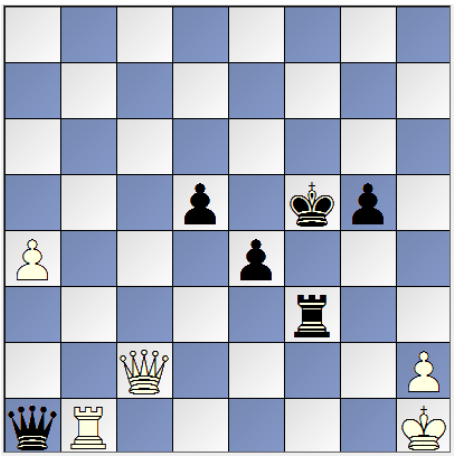

45...♖f1+ 46.♔g2 ♖xb1 47.♕c8+ ♔e5 48.♕c7+ ♔d4 49.♕a7+ ♔d3 50.♕a6+ ♔e3 51.♕a7+ d4

0-1

Këto janë 44 lojërat e kosovarve në olimpiadën e 42-të në Baku ku mbesin lojëra që shënuan një erë të re për shahun kosovar.Rruga e pjesmarrjes së Kosovës nëpër olimpiada tashë e tutje është e hapur dhe askush nuk ka të drejtë që një pjesmarrje tonë ta kontestoj.E di se shumë shtete që i kemi fqinjë kjo pjesmarrje e jona nuk ju pëlqen mirpo me kalimin e kohës edhe këto shtete do të mësohen se Kosova e ka vendin aty ku që moti e meritonte mirpo situata politike që tjerët na ofruan këtë ndales të mos pjesmarrjes edhe ndërkombëtaret dhe miqët tanë nuk mund që ta ndryshonin.Kosova dhe shahu kosovar në Baku e kryn atë punë që është pritur dhe ne që ishim pjesëmarrës e kishim atë fatë sikur ata që shpallën pavarësin e Kosovës që në atë momentë ishin në ato pozita që duhen të nënshkruajnë.

Referi Kosovar

Kosova përveq shahistëve të saj që e prezentuan shtetin në mesin e shumë referve ndërkombëtar kësaj here është prezentuar edhe me referin e saj dhe ishte një kënaqësi e veçant që këtë vitë që shkruam historin ishim të kompletuar edhe me njeriun që ndau drejtësin në katroret bardhë e zi. Ky nder i takoj Z.Burhan Misini që në përzgjedhjen e ngushtë u nominua nga zyrtaret e Fides në mesin e emrave nga gjithë Bota.

Norma për mjeshtër ndërkombëtar

Më duhet në këtë kapitull të shënoj edhe një herë atë që e shënova për portalin „sportks“ për normen e fituar nga talenti i shahut kosovar ku kjo norm ishte më së e merituar në bazë të lojërave dhe përgatitjeve të tij para gjdo takimi.

Kosova në këtë olimpadë doli edhe fituese e një norme që në olimpiadë kondsiderohen si dy norma për mjeshtër ndërkombëtar. Këtë e arriti shpresa e shahut kosovar Nderim Saraçi, Mjeshtër FIDE që luajti në tabelën e parë dhe u ballafaqua me shahistët më cilësorë botërorë pati një përformancë të mirë. Ai nga 11 parti të zhvilluara tuboi 6 pikë që i mjaftuan të fitojë dy norma dhe është në rrugë të mirë të fitoi titullin e Mjeshtrit Ndërkombëtar. Atij I nevojitet edhe një normë dhe të arrijë elon 2400 për tu nderuar me titullin e Mjeshtrit Ndërkobmëtar që do të jetë mjeshtrin e dytë ndërkombëtar pas Bedri Sadikut.
Pasi ishte hera e parë dhe objektivi është arritur një normë e fituar dhe me një rezultat modest Kosova kishte një paraqitje të mirë para

elitës së shahut botëror që u cilësua shumë lartë nga zyrtarët e FIDE-së.

Kjo norm ishte një përgjegje më e mirë për të gjithë ata që menduan ndryshe për ekipen kosovare dhe ky rezultat i tij na bëri të gjithve krenar.Një norm e merituar dhe këtu nuk kemi shumë fjalë.

Rezultatet komplete

Xhiroja 1

89	Kosovo * (KOS)	Rtg	-	3	China (CHN)	Rtg	0 : 4
FM	□ Saraci, Nderim	2337	-	GM	■ Ding, Liren	2753	0 - 1
	■ Makolli, Perparim	2289	-	GM	□ Yu, Yangyi	2725	0 - 1
FM	□ Fejzullahu, Afrim	2298	-	GM	■ Li, Chao b	2746	0 - 1
IM	■ Sadiku, Bedri	2189	-	GM	□ Wei, Yi	2717	0 - 1

Xhiroja 2

150	Guam (GUM)	Rtg	-	89	Kosovo * (KOS)	Rtg	0 : 4
	□ Mafnas, Peter	2095	-	FM	■ Saraci, Nderim	2337	0 - 1
CM	■ Molod, Jonathan	1943	-		□ Makolli, Perparim	2289	0 - 1
	□ Soriano, Rudolph P.	1787	-	FM	■ Ermeni, Avni	2270	0 - 1
	■ Orio, Rogelio L.	1781	-	FM	□ Fejzullahu, Afrim	2298	0 - 1

Xhiroja 3

56	Venezuela (VEN)	Rtg	-	89	Kosovo * (KOS)	Rtg	4 : 0
GM	□ Iturrizaga Bonelli, Eduardo	2650	-	FM	■ Saraci, Nderim	2337	1 - 0
IM	■ Gascon Del Nogal, Jose Rafael	2436	-		□ Makolli, Perparim	2289	1 - 0
IM	□ Palencia Morales, Wilson Guillermo	2378	-	FM	■ Ermeni, Avni	2270	1 - 0
FM	■ Romero Barreto, Jaime Jose	2245	-	FM	□ Fejzullahu, Afrim	2298	1 - 0

Xhiroja 4

89	Kosovo * (KOS)	Rtg	-	74	Mexico (MEX)	Rtg	1 : 3
FM	□ Saraci, Nderim	2337	-	GM	■ Hernandez Guerrero, Gilberto	2506	½ - ½
	■ Makolli, Perparim	2289	-	IM	□ Capo Vidal, Uriel	2314	0 - 1
FM	□ Ermeni, Avni	2270	-	FM	■ Cofre Archibold, Nestor	2255	½ - ½
IM	■ Sadiku, Bedri	2189	-	FM	□ Garcia Guerrero, Isaac Antonio	2308	0 - 1

Xhiroja 5

167	Papua New Guinea (PNG)	Rtg	-	89	Kosovo * (KOS)	Rtg	0 : 4
FM	□ Fancy, Stuart	1995	-	FM	■ Saraci, Nderim	2337	0 - 1
FM	■ Jones, Rupert	1851	-	FM	□ Ermeni, Avni	2270	0 - 1
CM	□ Marko, Helmut	1939	-	FM	■ Fejzullahu, Afrim	2298	0 - 1
	■ Skehan, Craig	0	-	IM	□ Sadiku, Bedri	2189	0 - 1

Xhiroja 6

89	Kosovo * (KOS)	Rtg	-	105	Lebanon (LIB)	Rtg	3 : 1
FM	□ Saraci, Nderim	2337	-	FM	■ El Jawich, Amro	2260	1 - 0
	■ Makolli, Perparim	2289	-	FM	□ Kassis, Antoine	2142	1 - 0
FM	□ Ermeni, Avni	2270	-		■ Asmar, Elie	2026	½ - ½
FM	■ Fejzullahu, Afrim	2298	-	CM	□ Abdulaziz, Mahmoud	2123	½ - ½

Xhiroja 7

89	Kosovo * (KOS)	Rtg	-	43	Egypt (EGY)	Rtg	2½:1½
FM	□ Saraci, Nderim	2337	-	GM	■ Amin, Bassem	2661	1 - 0
	■ Makolli, Perparim	2289	-	GM	□ Adly, Ahmed	2603	0 - 1
FM	□ Ermeni, Avni	2270	-	IM	■ Fawzy, Adham	2451	1 - 0
FM	■ Fejzullahu, Afrim	2298	-	IM	□ Ameir, Moheb	2431	½ - ½

Xhiroja 8

55	Qatar (QAT)	Rtg	-	89	Kosovo * (KOS)	Rtg	3½: ½
GM	□ Al-Modiahki, Mohamad	2550	-	FM	■ Saraci, Nderim	2337	1 - 0
GM	■ AL-Sayed, Mohammed	2521	-		□ Makolli, Perparim	2289	1 - 0
IM	□ Nezad, Husein Aziz	2427	-	FM	■ Fejzullahu, Afrim	2298	1 - 0
GM	■ Zhu, Chen	2418	-	IM	□ Sadiku, Bedri	2189	½ - ½

Xhiroja 9

89	Kosovo * (KOS)	Rtg	-	65	FYROM (MKD)	Rtg	½ :3½
FM	□ Saraci, Nderim	2337	-	GM	■ Nedev, Trajko	2484	½ - ½
FM	■ Ermeni, Avni	2270	-	GM	□ Colovic, Aleksandar	2432	0 - 1
FM	□ Fejzullahu, Afrim	2298	-	FM	■ Lazov, Toni	2288	0 - 1
IM	■ Sadiku, Bedri	2189	-	FM	□ Nikolovski, Nikola	2265	0 - 1

Xhiroja 10

96	Angola (ANG)	Rtg	-	89	Kosovo * (KOS)	Rtg	2½:1½
IM	□ Aderito, Pedro	2315	-	FM	■ Saraci, Nderim	2337	½ - ½
IM	■ Silva, David	2276	-		□ Makolli, Perparim	2289	½ - ½
IM	□ Soares, Erikson Roberto Mauricio	2274	-	FM	■ Ermeni, Avni	2270	1 - 0

Xhiroja 11

89	Kosovo * (KOS)	Rtg	-	94	Guatemala (GUA)	Rtg	2½:1½
FM	□ Saraci, Nderim	2337	-	FM	■ Cu Hor, Winston Darwin	2318	½ - ½
	■ Makolli, Perparim	2289	-	IM	□ Juarez Flores, Carlos A.	2392	1 - 0
FM	□ Ermeni, Avni	2270	-		■ Giron, David	2174	0 - 1
IM	■ Sadiku, Bedri	2189	-	FM	□ Juarez Flores, Gustavo E.	2114	1 - 0

Rezultatet individuale

Saraci Nderim FM 2337 KOS Rp:2452									
Rd.	SNo		Name	Rtg	FED	Rp	Pts.	Res.	Bo.
1	12	GM	Ding Liren	2753	CHN	2775	7,5	w 0	1
2	588		Mafnas Peter	2095	GUM	1907	3,0	s 1	1
3	64	GM	Iturrizaga Bonelli Eduardo	2650	VEN	2732	5,5	s 0	1
4	218	GM	Hernandez Guerrero Gilberto	2506	MEX	2416	4,0	w ½	1
5	666	FM	Fancy Stuart	1995	PNG	1806	3,0	s 1	1
6	447	FM	El Jawich Amro	2260	LIB	2197	3,5	w 1	1
7	57	GM	Amin Bassem	2661	EGY	2555	7,0	w 1	1
8	171	GM	Al-Modiahki Mohamad	2550	QAT	2480	5,5	s 0	1
9	241	GM	Nedev Trajko	2484	MKD	2441	4,0	w ½	1
10	408	IM	Aderito Pedro	2315	ANG	2326	5,5	s ½	1
11	405	FM	Cu Hor Winston Darwin	2318	GUA	2311	4,5	w ½	1
Makolli Perparim 2289 KOS Rp:2288									
Rd.	SNo		Name	Rtg	FED	Rp	Pts.	Res.	Bo.
1	23	GM	Yu Yangyi	2725	CHN	2662	7,0	s 0	2
2	697	CM	Molod Jonathan	1943	GUM	1764	3,0	w 1	2
3	298	IM	Gascon Del Nogal Jose Rafael	2436	VEN	2526	7,5	w 0	2
4	410	IM	Capo Vidal Uriel	2314	MEX	2594	7,0	s 0	2
6	550	FM	Kassis Antoine	2142	LIB	2130	3,0	s 1	2
7	115	GM	Adly Ahmed	2603	EGY	2499	6,5	s 0	2
8	200	GM	AL-Sayed Mohammed	2521	QAT	2410	5,0	w 0	2
10	436	IM	Silva David	2276	ANG	2183	5,0	w ½	2
11	343	IM	Juarez Flores Carlos A.	2392	GUA	2265	4,5	s 1	2
Ermeni Avni FM 2270 KOS Rp:2149									
Rd.	SNo		Name	Rtg	FED	Rp	Pts.	Res.	Bo.
2	769		Soriano Rudolph P.	1787	GUM	1775	3,5	s 1	3
3	351	IM	Palencia Morales Wilson Guillermo	2378	VEN	2359	4,5	s 0	3
4	452	FM	Cofre Archibold Nestor	2255	MEX	2183	3,5	w ½	3
5	750	FM	Jones Rupert	1851	PNG	1838	3,5	w 1	2
6	641		Asmar Elie	2026	LIB	2145	2,5	w ½	3
7	275	IM	Fawzy Adham	2451	EGY	2428	4,0	w 1	3
9	307	GM	Colovic Aleksandar	2432	MKD	2475	7,0	s 0	2
10	437	IM	Soares Erikson Roberto Mauricio	2274	ANG	2270	7,0	s 0	3
11	523		Giron David	2174	GUA	2065	3,0	w 0	3

Fejzullahu Afrim FM 2298 KOS Rp:2169

Rd.	SNo		Name	Rtg	FED	Rp	Pts.	Res.	Bo.
1	15	GM	Li Chao b	2746	CHN	2534	3,5	w 0	3
2	774		Orio Rogelio L.	1781	GUM	1737	4,0	w 1	4
3	461	FM	Romero Barreto Jaime Jose	2245	VEN	2306	3,5	w 0	4
5	699	CM	Marko Helmut	1939	PNG	1851	3,5	s 1	3
6	561	CM	Abdulaziz Mahmoud	2123	LIB	2144	3,5	s ½	4
7	310	IM	Ameir Moheb	2431	EGY	2490	5,5	s ½	4
8	315	IM	Nezad Husein Aziz	2427	QAT	2446	6,5	s 0	3
9	427	FM	Lazov Toni	2288	MKD	2283	5,0	w 0	3

Sadiku Bedri IM 2189 KOS Rp:2192

Rd.	SNo		Name	Rtg	FED	Rp	Pts.	Res.	Bo.
1	27	GM	Wei Yi	2717	CHN	2601	5,5	s 0	4
4	414	FM	Garcia Guerrero Isaac Antonio	2308	MEX	2401	6,0	s 0	4
5	873		Skehan Craig	0	PNG	1227	1,0	w 1	4
8	319	GM	Zhu Chen	2418	QAT	2406	6,5	w ½	4
9	445	FM	Nikolovski Nikola	2265	MKD	2334	3,0	s 0	4
10	494	FM	Aguiar Cristiano	2208	ANG	2182	6,0	w ½	4
11	572	FM	Juarez Flores Gustavo E.	2114	GUA	1399	0,0	s 1	4

Kosovo*

Av. rating: 2276

Title	Captain	Rating
FM	Fejzullahu Afrim	2298

Title	Players	Rating
FM	Saraci Nderim	2337
	Makolli Perparim	2289
FM	Ermeni Avni	2270
FM	Fejzullahu Afrim	2298
IM	Sadiku Bedri	2189

Fotografi nga Baku

42nd
Olympiad
BERMUDA
PARTY
SOCAR
Azercell
QATAR

42ND CHESS OLYMPIAD
BAKU2016

BAKU2016

Takimi i dytë me doganjeret Azer

Është interesant të përmendi se edhe një herë mu deshtë që të takohem me doganjeret Azer mbas përfundimit të olimpiades dhe ishte një procedur e njejtë pothuaj edhe një herë jamë në hyrje.Ishte përfundimi i olimpiades dhe të nesermen në mengjezë duhej të kalonim të njejtat procedura në aeroport.Ajo qka më bëri përshtypje ishte ndalesa prap e imja pakë më shumë se të tjeret dhe të njejtat pyetje si para 14 dite ku në menyrë të qyditshme i shiqoja dhe ndegjoja duke telefonuar shërbimet e tyre se kush jamë nga vi dhe kemi të bëjm me një musliman që e ka mbiemrin pakë të qudtshëm « Ermeni »

Mbas mbajtjes së pasaportete Zvicërrane që aqë shumë ju bëri përshtypje se si një kosovar posedon pasaporte tjerter dhe luan për kombëtaren kosovare,pas një verifikimi detal të profilit timë mendova se e gjitha përfunduan dhe ma dorzuan me fjalët »të gjitha janë në rregullë » mirpo vetem disa metra mbasi e kalova atë sportel edhe një herë ndëgjoj doganjerin duke ma kërkuar pasaporten dhe më drejtohet me një anglishte të tyre të përzier me gjuhen e tyre »na duhet edhe një herë pasaporta » E di se e gjitha kjo dramë e pa arsyeshme do të përfundon mirpo gjithmonë e kisha përshtypjen se diqka ose me mua ose me ata nuk është në rregullë.

E njejta kontrollë filloj dhe unë pritja kot duke mos menduar fare se nuk e kisha të kjartë asë vetë situaten se si ky shërbim deri tani nuk e kishte kryer punen e tyre se kush jamë nga vi pse jamë këtu dhe ajo qka ishte edhe më e rëndësishme po ky shërbim ma kishte lëshuar edhe vizën një mujore që të hy në shtetin e tyre.

Ishte një situat qesharake ku të gjithë kaluan e unë ende më duhej të pritja se qka vendosen këta doganjer ku problemet e tyre me Armen i devijuan me problemin tim që posedoj mbiemrin ku ndryshon vetem për një shkronjë.

Një dram si në hyrje po ashtu edhe në dalje nga ky shtetë ishte një sinjal që heren tjeter është vështirë të vendosi që edhe një

herë ta vizitoj dhe ndoshta kjo është hera e parë dhe e fundit që do të kaloj këto procedura. Kjo është përshtypja ime që nuk jamë aspak i dëshiruar në këtë vend dhe po të mos ishte olimpiada nuk ma merr mendja se edhe do të isha në këtë vend të paktën si vizitor.
Nuk kam fjalë ishte një vend atraktiv dhe një shtet më së i pasur mirpo edhe në këto momente kur po shkruaj këto radhë nuk e kamë kuptuar pse aqë shumë kanë frigë nga një mbiemër i thejshtë,dhe nuk e kamë të kjartë se si shumë muaj më heret nuk ishin në gjendje të kompletojn të gjitha të dhënat për dosjen time dhe në momentet ku kalova nëpër sportelet e tyre të janë më shumë të informuar se kush jamë.

Para përfundimt

Në këtë olimpiade për herë të parë garuan tri ekipe shqipëtare, përveq Kosovës pjesëmarrës janë edhe dy ekipet nga Shqipëria ajo e femrave dhe e mashkujve dhe në vazhdim të këtij libri për të gjithë ata që janë kurreshtarë të përcjellin lojërat e tyre do ti publikoj të gjitha lojërat.

Kamë menduar para se të përfundojë këtë libër historik për shahun kosovar të publikoj edhe lojërat e kampionit botëror në shah në këtë olimpiadë si dhe lojërat e shahistit më të sukseshëm në tabelen e parë Georgjianit Baduar Jobava ku të mbetet si një shënim që në të njejtën sallë ishim me kampionin botëror edhe ne kosovaret ku garuam njejtë si ai, si dhe për nga lojërat e treguara të shahistit më të sukseshëm në tabelen e parë që shumë më bën përshtypje zgjedhja e repertuarit që ishte përgatitur nga ana e tij.

SHQIPËRIA (m)

1. Erald Dervishi
2. Dritan Mehmeti
3. Ilir Seitaj
4. Franc Ashiku
5. Llambi Pasku
Kapiten :Fatos Muço

(1) Dervishi,Erald (2564) - Mohamed Hassan (1855) [B19]
Baku Chess Olympiad *2016*

1.e4 c6 2.d4 d5 3.♘c3 dxe4 4.♘xe4 ♗f5 5.♘g3 ♗g6 6.h4 h6 7.♘f3 ♘d7 8.h5 ♗h7 9.♗d3 ♗xd3 10.♕xd3 e6 11.♗d2 ♘gf6 12.0-0-0 b5 13.♘e4 ♗e7 14.♘xf6+ ♘xf6 15.♘e5 ♕d5 16.♔b1 ♖c8 17.g4 ♕e4 18.♕g3 ♕d5 19.f3 ♘h7 20.♖he1 ♘g5 21.♗xg5 ♗xg5 22.f4 ♗e7 23.f5 0-0 24.fxe6 fxe6 25.♘g6 ♗d6 26.♕e3 ♖f6 27.♘e5 ♖d8 28.♖d3 ♗b4 29.♖ed1 ♗e7 30.g5 ♖f5 31.gxh6 ♗g5 32.♕e2 ♗xh6 33.a3 a5 34.♖g1 ♖df8 35.♕d1 b4 36.a4 c5 37.♘g6 ♖e8 38.dxc5 ♕xc5 39.♖d8 ♖ff8 40.♘xf8 ♖xf8 41.♖xf8+ ♕xf8 42.♕d7 ♕f7 43.♕d8+ ♔h7 44.♕xa5 ♗e3 45.♖d1 b3 46.♕c3 bxc2+ 47.♕xc2+ ♔h6 48.♖e1 ♗f4 49.a5 e5 50.♕g6+ ♕xg6+ 51.hxg6 ♗g3 52.♖h1+ ♔g5 53.♖g1 ♔f4 54.♖xg3 ♔xg3 55.a6

1-0

(2) Ahmed,Ashraf (1880) - Mehmeti,Dritan (2415) [B92]
Baku Chess Olympiad *2016*

1.e4 c5 2.♘f3 d6 3.d4 cxd4 4.♘xd4 a6 5.♘c3 ♘f6 6.♗e2 e5 7.♘b3 ♗e7 8.♗g5 ♗e6 9.♕d3 ♘bd7 10.0-0-0 b5 11.f4 0-0 12.♗xf6 ♘xf6 13.fxe5 dxe5 14.♕g3 ♕c7 15.♘d4 b4 16.♘d5 ♗xd5 17.exd5 ♖fc8 18.♘c6 ♘xd5 19.♘xe7+ ♘xe7 20.♕b3 ♘c6 21.♗f3 e4 22.♗e2 ♘a5 23.♕a4 b3 24.c3 bxa2 25.♕xa2 ♖ab8 26.♗xa6 ♖e8 27.♖d5 ♘b3+ 28.♔c2 e3 29.♖e1 ♕c6 30.♖d3 ♕xg2+ 31.♔b1 ♘c5 32.♖d4 ♘xa6 33.♖d7 ♕g6+ 34.♔c1 ♘c5

0-1

(3) Seitaj,Ilir (2374) - Abdul Rahaman,Ali [C16]
Baku Chess Olympiad *2016*

1.e4 e6 2.d4 d5 3.♘c3 ♗b4 4.e5 a6 5.♕g4 ♗f8 6.♘f3 b6 7.h4 c5 8.♗d3 c4 9.♗f1 b5 10.h5 h6 11.♕f4 ♘c6 12.g4 ♗e7 13.♗e3 ♗d7 14.♖g1 ♖b8 15.g5 ♗f8 16.g6 f6 17.exf6 ♕xf6 18.0-0-0 ♖b7 19.♘e5 ♕xf4 20.♗xf4 ♘f6 21.♘f7 ♖g8 22.♖h1 a5 23.♗g2 ♗e7 24.♖de1 ♗c8 25.♗e5 ♔d7 26.f4 b4 27.♘a4 ♖b5 28.f5 exf5 29.♗xf6 ♗xf6 30.♗xd5 ♔c7 31.♗xc4 ♖b8 32.d5 ♘d8 33.d6+ ♔b7 34.♖e7+ ♗xe7 35.dxe7 ♘e6 36.♘d6+ ♔c7 37.e8♕ ♖xe8 38.♘xe8+ ♔d7 39.♖e1 ♔xe8 40.♗xe6 ♔f8 41.♗xc8 ♖xc8 42.♖f1 ♖a8 43.♖xf5+ ♔g8 44.♘c5 ♖e8 45.♔d2 ♖e7 46.♔d3 ♖e1 47.♔c4 ♖e2 48.♔b3 ♖e7 49.♔a4 ♖a7 50.♘e6 ♖a8 51.♖f7 ♖e8 52.♘xg7 ♖e5 53.♘f5 ♖c5 54.♘xh6+

1-0

(4) Muhammed,Shuaau (1692) - Ashiku,Franc (2322) [C76]
Baku Chess Olympiad *2016*

1.e4 e5 2.♘f3 ♘c6 3.♗b5 a6 4.♗a4 d6 5.0-0 ♗d7 6.c3 g6 7.d4 ♗g7 8.d5 ♘ce7 9.♗xd7+ ♕xd7 10.c4 h6 11.♘c3 f5 12.b4 ♘f6 13.♘d2 0-0 14.a4 f4 15.♗a3 g5 16.c5 g4 17.f3 ♘g6 18.b5 ♔h7 19.♕e2 dxc5 20.♗xc5 ♖g8 21.bxa6 bxa6 22.♖ab1 ♗f8 23.♗xf8 ♖axf8 24.♕xa6 ♘h4 25.♖f2 ♖g6 26.♕e2 ♖fg8 27.♖b7 ♕c8 28.♖a7 ♖8g7 29.♘b5 ♕b8 30.♖a6 ♕g8 31.♖c6 gxf3 32.♘xf3 ♖xg2+

0-1

(5) Dervishi,Erald (2564) - Eljanov,Pavel (2739) [B19]
Baku Chess Olympiad *2016*

1.e4 c6 2.d4 d5 3.♘d2 dxe4 4.♘xe4 ♗f5 5.♘g3 ♗g6 6.h4 h6 7.♘f3 ♘d7 8.h5 ♗h7 9.♗d3 ♗xd3 10.♕xd3 e6 11.♗f4 ♕a5+ 12.♗d2 ♗b4 13.c3 ♗e7 14.c4 ♕b6 15.0-0-0 ♘gf6 16.♔b1 0-0 17.♘e4 ♖ad8 18.♗c3 ♕a6 19.♘xf6+ ♘xf6 20.♘e5 ♘d7 21.♕e2 ♘xe5 22.dxe5 b5 23.cxb5 cxb5 24.f4 ♕b7 25.g4 b4 26.♗d2 ♖d5 27.♗c1 ♖fd8 28.♖xd5 ♕xd5 29.♖e1 a5 30.♕c2 ♗h4 31.♖e4 ♗e7 32.♖c4 ♗f8 33.b3 ♕f3 34.f5 exf5 35.♕xf5 ♕d5 36.g5 hxg5 37.♗xg5 ♖e8 38.♗f4 a4 39.♕e4 ♕d7 40.bxa4 ♕xa4 41.♕d5 ♕a7 42.♗d2 ♕g1+ 43.♔b2 ♕h2 44.h6 gxh6 45.♔c2 ♕h5 46.♗xb4 ♗xb4 47.♖xb4 ♖xe5 48.♕d8+ ♔h7 49.♕d4 ♕e2+ 50.♔b1 ♕e1+ 51.♔b2 ♖e2+ 52.♔b3 ♕b1+ 53.♔c4 ♕xa2+ 54.♔b5 ♕e6 55.♕d3+ f5 56.♕d4 ♖e5+

0-1

(6) Kryvoruchko,Yuriy (2693) - Mehmeti,Dritan (2415) [C18]
Baku Chess Olympiad *2016*

1.e4 e6 2.d4 d5 3.♘c3 ♗b4 4.e5 c5 5.a3 ♗xc3+ 6.bxc3 ♕a5 7.♗d2 ♕a4 8.♕g4 ♔f8 9.♘f3 ♘e7 10.♗d3 c4 11.♗e2 ♕xc2 12.0-0 ♘bc6 13.♗d1 ♕g6 14.♕h4 ♗d7 15.♖c1 ♘f5 16.♕f4 h5 17.h3 ♘a5 18.♗c2 ♘b3 19.♖b1 b6 20.♖fe1 ♘xd2 21.♕xd2 ♕h6 22.♘g5 ♔g8 23.♕f4 h4 24.a4 ♖f8 25.a5 b5 26.a6 ♕g6 27.♕c1 ♖h5 28.f4 f6 29.exf6 ♕xf6 30.♗d1 ♖h6 31.♗g4 ♘g3 32.♔h2 ♕xf4 33.♕xf4 ♖xf4 34.♘xe6 ♖xg4 35.hxg4 ♗xe6 36.g5 ♖g6 37.♖xb5 ♗f5 38.♖a1 ♗e4 39.♖b7 ♖xg5 40.♖xa7 ♘e2 41.♖a8+ ♔h7 42.♖f8 ♖xg2+ 43.♔h3 ♖g3+ 44.♔h2 ♖g2+ 45.♔h3 ♖g3+ 46.♔h2

½-½

(7) Pasko,Llambi (2316) - Korobov,Anton (2675) [D27]
Baku Chess Olympiad *2016*

1.d4 d5 2.c4 e6 3.♘f3 ♘f6 4.♘c3 dxc4 5.e3 a6 6.♗xc4 b5 7.♗d3 ♗b7 8.0-0 c5 9.dxc5 ♗xc5 10.e4 ♘bd7 11.♕e2 ♕b8 12.♗e3 0-0 13.♖ac1 ♗d6 14.♗g5 ♘g4 15.h3 ♘ge5 16.♘xe5 ♘xe5 17.♗b1 b4 18.♘a4 ♗c6 19.♕c2 ♖c8 20.♗e3 ♗b5 21.♕xc8+ ♕xc8 22.♖xc8+ ♖xc8 23.♘b6 ♖c6 24.♖d1 g5 25.b3 ♗c5 26.♗xc5 ♖xc5 27.♖d8+ ♔g7 28.♖c8 ♗c6 29.♘c4 ♘xc4 30.bxc4 ♖xc4 31.♗d3 ♖c3 32.♗xa6 ♗b5 33.♗b7 ♖xc8 34.♗xc8 ♗c4 35.e5 ♗xa2 36.♗a6 ♗b1 37.♔f1 b3

0-1

(8) Volokitin,Andrei (2647) - Ashiku,Franc (2322) [C76]
Baku Chess Olympiad *2016*

1.e4 e5 2.♘f3 ♘c6 3.♗b5 a6 4.♗a4 d6 5.c3 ♗d7 6.d4 g6 7.♗g5 f6 8.♗e3 ♘h6 9.h3 ♗g7 10.♘bd2 ♘f7 11.♗b3 ♕e7 12.0-0 f5 13.exf5 gxf5 14.♖e1 ♕f6

15.dxe5 dxe5 16.♗d5 0-0-0 17.♕b3 ♖df8 18.♗c5 ♘d6 19.♗xd6 cxd6 20.♘c4 ♔b8 21.♖ad1 ♖d8 22.♘b6 ♗e8 23.♘d4 exd4 24.♖xe8 ♖hxe8 25.♗xc6 ♖e2 26.♗xb7 dxc3 27.♘a4 ♔c7 28.♗xa6 ♖b8 29.♕c4+ ♔d8 30.♕xe2 cxb2 31.♘c3 ♕e5 32.♘b1 ♕xe2 33.♗xe2 ♔e7 34.♗d3 ♔e6 35.♖e1+ ♔f6 36.a4 ♖a8 37.♗b5 ♗h6 38.♖e2 ♗c1 39.♖c2 d5 40.♔f1 d4 41.♔e2

1-0

(9) Makoto,Rodwell (2405) - Dervishi,Erald (2564) [E17]
Baku Chess Olympiad *2016*

1.♘f3 ♘f6 2.c4 e6 3.g3 b6 4.♗g2 ♗b7 5.0-0 ♗e7 6.d4 0-0 7.d5 exd5 8.♘h4 c6 9.cxd5 ♘xd5 10.♘f5 ♘c7 11.e4 d5 12.♘c3 g6 13.♘xe7+ ♕xe7 14.♖e1 dxe4 15.♘xe4 ♘e6 16.♗h6 ♖d8 17.♕f3 ♘d7 18.♕c3 c5 19.♘g5 ♘df8 20.♗xf8 ♖xf8 21.♘xe6 fxe6 22.♗xb7 ♕xb7 23.♖xe6 ♕f7 24.♕e3 ♖ae8 25.♖e1 ♖xe6 26.♕xe6 ♖d8 27.♕e3 ♕xa2 28.b3 ♕b2 29.♕e6+ ♔h8 30.♕f7 ♕d4 31.h4 ♕g7 32.♖e8+ ♖xe8 33.♕xe8+ ♕g8 34.♕e5+ ♕g7 35.♕b8+ ♕g8 36.♕e5+ ♕g7 37.♕e8+ ♕g8 38.♕e5+

½-½

(10) Mehmeti,Dritan (2415) - Mandizha,Farai (2357) [C03]
Baku Chess Olympiad *2016*

1.d4 e6 2.e4 d5 3.♘d2 h6 4.♘gf3 ♘f6 5.e5 ♘fd7 6.♗d3 c5 7.c3 ♘c6 8.0-0 a5 9.♖e1 cxd4 10.cxd4 ♕b6 11.♘b1 ♘xd4 12.♘xd4 ♕xd4 13.♘c3 ♗b4 14.♘b5 ♕b6 15.♕g4 ♔f8 16.♗e3 ♕d8 17.f4 b6 18.♖f1 ♗a6 19.f5 ♘xe5 20.♕h5 ♔g8 21.fxe6 f6 22.♗e2 ♗xb5 23.♗xb5 ♕e7 24.♕f5 ♗c5 25.♖ae1 ♗xe3+ 26.♖xe3 ♕c5 27.♖fe1 ♖f8 28.a4 g6 29.♕f4 ♖h7 30.♔h1 ♕e7 31.♖xe5 fxe5 32.♕xe5 ♖f5 33.♕b8+ ♕f8 34.♕xb6 ♖e7 35.h3 ♕f6 36.♕e3 ♔g7 37.b3 ♖f4 38.♗d7 d4 39.♕e2 ♕f5 40.♔g1 ♔f6 41.♕d2 ♔g7 42.b4 ♕g5 43.♖d1 axb4 44.♕xb4 ♕f6 45.♕d2 ♕e5 46.♖e1 ♕d6 47.♕d3 ♖f5 48.♖e4 ♖d5 49.♖g4 g5 50.♖e4 ♕c5 51.h4 ♕c1+ 52.♔h2 ♕c7+ 53.g3 ♖dxd7 54.exd7 ♖xe4 55.♕xe4 ♕xd7 56.h5 ♕d6 57.♕d3 ♔f8 58.a5 ♕d5 59.a6 ♕a2+ 60.♔h3 ♕e6+ 61.♔g2 ♕a2+ 62.♔f3 ♕d5+ 63.♔g4 ♕a5 64.♕f5+

1-0

(11) Masango,Spencer (2200) - Pasko,Llambi (2316) [E97]
Baku Chess Olympiad *2016*

1.♘f3 ♘f6 2.c4 g6 3.♘c3 ♗g7 4.e4 d6 5.d4 0-0 6.♗e2 e5 7.0-0 ♘c6 8.d5 ♘e7 9.b4 a5 10.♗a3 ♘d7 11.bxa5 ♖xa5 12.♗b4 ♖a8 13.a4 ♗h6 14.♘e1 f5 15.♘d3 ♘f6 16.♗f3 c5 17.dxc6 ♘xc6 18.♖b1 ♗e6 19.exf5 gxf5 20.♗d5 ♗xd5 21.♘xd5 ♘xd5 22.cxd5 ♘xb4 23.♖xb4 e4 24.♘b2 ♖f7 25.♕b3 ♕e7 26.♘c4 f4 27.♕h3 ♗f8 28.♘d2 e3 29.fxe3 ♕xe3+ 30.♕xe3 fxe3 31.♖xf7 ♔xf7 32.♖xb7+ ♔g6 33.♘c4 e2 34.♔f2 ♖e8 35.♖b1 ♖e4 36.♘d2 ♖xa4 37.♔xe2 ♖a2 38.♔d3 ♗h6 39.♘f3 ♖a5 40.♔e4 ♖a4+ 41.♘d4 ♗g7 42.♖d1 h5 43.g3 ♔g5 44.h3 ♗e5 45.♖d3 ♖c4 46.g4 hxg4 47.hxg4 ♔xg4 48.♖d1 ♗xd4 49.♖xd4 ♖xd4+ 50.♔xd4 ♔f4 51.♔c4 ♔e4 52.♔c3 ♔e5 53.♔c4 ♔e4 54.♔c3 ♔xd5 55.♔d3 ♔e5 56.♔e3 d5 57.♔d3 d4 58.♔d2 ♔e4 59.♔e2 d3+ 60.♔d2 ♔d4 61.♔d1 ♔e4 62.♔d2 ♔d4

½-½

(12) Seitaj,Ilir (2374) - Chimbamu,Elisha (2114) [B22]
Baku Chess Olympiad *2016*

1.e4 c5 2.♘f3 e6 3.c3 ♘f6 4.e5 ♘d5 5.d4 cxd4 6.cxd4 ♘c6 7.a3 d6 8.♗d3 ♗e7 9.0-0 0-0 10.♕e2 f5 11.exf6 ♗xf6 12.♘c3 g6 13.♗c4 ♘c7 14.♗h6 ♗g7 15.♗xg7 ♔xg7 16.♖ad1 d5 17.♗b3 ♕f6 18.♗a4 ♗d7 19.♖fe1 a6 20.♗xc6 ♗xc6 21.♕e3 ♖ac8 22.♘e5 ♗e8 23.♖c1 ♕f4 24.♕xf4 ♖xf4 25.♘e2 ♖f8 26.♖c3 ♗b5 27.♖ec1 ♗xe2 28.♖xc7+ ♖xc7 29.♖xc7+ ♔g8 30.f3 ♗b5 31.♔f2 b6 32.♔e3 g5 33.b3 a5 34.g3 h5 35.a4 ♗a6 36.♖c6 ♖b8 37.♖xe6 ♔h7 38.♖d6 ♗f1 39.♘d7 ♖e8+ 40.♔f2 ♖e2+ 41.♔xf1 ♖e3 42.♖xb6 ♖xf3+ 43.♔e2

1-0

(13) Dervishi,Erald (2564) - Hossain,Enamul (2431) [B47]
Baku Chess Olympiad *2016*

1.e4 c5 2.♘f3 e6 3.d4 cxd4 4.♘xd4 ♘c6 5.♘c3 ♕c7 6.♗e2 a6 7.0-0 ♘f6 8.♔h1 ♘xd4 9.♕xd4 ♗c5 10.♕d3 b5 11.f4 ♗b7 12.♗f3 h5 13.e5 ♘g4 14.♗xb7 ♕xb7 15.♘e4 ♖c8 16.♗d2 ♗e7 17.a3 ♕d5 18.♖ac1 ♘h6 19.♗b4 ♘f5 20.♖fd1 ♖c4 21.♕xd5 exd5 22.♘c3 d4 23.♘e4 ♖h6 24.b3 ♖c8 25.c4 dxc3 26.♖xc3 ♖xc3 27.♘xc3 ♖c6 28.♘d5 ♗xb4 29.♘xb4 ♖c3 30.♘xa6 ♖xb3 31.g3 ♘e3 32.♖c1 ♖b2 33.h3 ♘f5 34.♖c3 h4 35.gxh4 ♘xh4 36.♘c5 ♖f2 37.♘e4 ♖xf4 38.♘d6+ ♔e7 39.♘xb5 ♖e4 40.♔g1 g5 41.♘d6 ♖xe5 42.♘c4 ♖e1+ 43.♔f2 ♖a1 44.♖e3+ ♔f6 45.♘b6 ♖a2+ 46.♖e2 ♖xa3 47.♘xd7+ ♔g7 48.♖e3 ♖a2+ 49.♖e2 ♖a7 50.♘c5 f5 51.♖e6 ♖a2+ 52.♖e2 ♖a5 53.♖e7+ ♔g6 54.♖e6+ ♔h5 55.♘d7 ♖a2+ 56.♔f1 ♘f3 57.♖e3 ♘h2+ 58.♔g1 f4 59.♖b3 ♖e2 60.♘f6+ ♔h4 61.♖b8 ♔xh3 62.♖h8+ ♔g3 63.♘h5+ ♔f3 64.♘f6 g4 65.♖e8 ♖g2+ 66.♔h1 ♘f1 67.♘e4 ♘g3+ 68.♘xg3 ♖xg3 69.♖a8 ♖h3+ 70.♔g1 ♔g3 71.♖a3+ f3 72.♖b3 ♖h2 73.♖a3 ♖e2 74.♔f1 ♖b2 75.♖a1 ♖h2

0-1

(14) Mollah Abdullah,Al Rakib (2488) - Mehmeti,Dritan (2415) [A43]
Baku Chess Olympiad *2016*

1.d4 c5 2.d5 g6 3.e4 ♗g7 4.♘f3 ♘f6 5.♘c3 d6 6.♗b5+ ♗d7 7.a4 0-0 8.h3 ♘a6 9.0-0 ♘c7 10.♗c4 a6 11.e5 dxe5 12.♘xe5 b5 13.axb5 ♗xb5 14.♗xb5 ♘xb5 15.♘c6 ♕d6 16.♘e2 c4 17.♗f4 ♕d7 18.♖a4 e6 19.♘e5 ♕xd5 20.♘xc4 ♕b7 21.♘a5 ♕b6 22.♗e3 ♕c7 23.c4 ♘a7 24.♕b3 ♖fb8 25.♖b4 ♖c8 26.♖a1 ♘c6 27.♘xc6 ♕xc6 28.♕a4 ♕c7 29.♕a5 ♕e7 30.♖d1 h6 31.♘c3 ♗f8 32.♖a4 ♖cb8 33.♖a2 ♕b7 34.♕e5 ♗g7 35.♗xh6 ♗xh6 36.♕xf6 ♗g7 37.♕f4 ♖d8 38.♖xd8+ ♖xd8 39.♕f3 ♕xf3 40.gxf3 ♗xc3 41.bxc3 ♖d3 42.♔g2 ♖xc3 43.♖xa6

½-½

(15) Seitaj,Ilir (2374) - Rahman,Ziaur (2512) [B08]
Baku Chess Olympiad *2016*

1.e4 g6 2.d4 ♗g7 3.♘c3 d6 4.♘f3 ♘f6 5.♗e2 0-0 6.0-0 c6 7.a4 ♕c7 8.♖e1 ♘bd7 9.♗g5 h6 10.♗e3 e5 11.dxe5 dxe5 12.h3 ♘h5 13.♕d2 ♘f4 14.♗f1 g5 15.♖ad1 ♖e8 16.h4 g4 17.♘h2 h5 18.♗c4 ♘b6 19.♗b3 ♗e6 20.♗xe6 ♘xe6 21.b3 ♕e7 22.♗xb6 axb6 23.♘e2 ♕xh4 24.♘f1 ♖ad8 25.♕c1 ♕f6 26.♘eg3 ♗h6 27.♕b2 ♘g7 28.♕c3 h4 29.♘e2 ♘e6 30.♘h2 ♕g5 31.f3 ♘d4 32.♘xd4 exd4 33.♕d3 g3 34.♘g4 ♗g7 35.♖e2 c5 36.e5 ♖c8 37.♖e4 ♖c6 38.♖f1 ♔f8 39.♕e2 ♕f5 40.♖e1 ♖ee6 41.♕b5 ♗h6 42.♕d3 ♗g5 43.♖xd4 ♕xd3 44.♖xd3 f5 45.f4 c4 46.♖d4 cxb3 47.cxb3 ♗e7 48.♘e3 ♗c5 49.♖c4 ♖g6 50.♔f1 ♗xe3 51.♖xe3 ♖xc4 52.bxc4 ♖g4 53.♖f3 ♔e7 54.♔g1 ♔e6 55.♖f1 ♔d7 56.♖f3 ♔c6 57.♖f1 ♖g8 58.♖d1 ♖a8 59.♖d6+ ♔c5 60.♖h6 ♖xa4 61.♔f1 ♔d4 62.♖d6+ ♔e3 63.♖d1 ♖a8 64.e6 ♔xf4 65.e7 ♖e8 66.♖d7 ♔e3 67.♖xb7 f4 68.♖a7 h3 69.gxh3 f3 70.♖a1 g2+ 71.♔g1 ♔f4 72.♔f2 ♖xe7

0-1

(16) Murshed,Niaz (2439) - Ashiku,Franc (2322) [D46]
Baku Chess Olympiad *2016*

1.c4 c6 2.♘f3 d5 3.e3 ♘f6 4.♘c3 ♘bd7 5.d4 e6 6.♕c2 ♗d6 7.♗d3 0-0 8.0-0 dxc4 9.♗xc4 b5 10.♗e2 ♗b7 11.♖d1 ♕c7 12.e4 e5 13.♗g5 exd4 14.♖xd4 ♘e5 15.♗xf6 gxf6 16.h3 ♘xf3+ 17.♗xf3 ♗e5 18.♖dd1 ♖ad8 19.♗g4 ♖xd1+ 20.♘xd1 ♗d4 21.♘e3 ♗xe3 22.fxe3 ♗c8 23.♕e2 ♕g3 24.♗xc8 ♖xc8 25.♖f1 ♖e8 26.♖f4 ♔h8 27.♕d2 ♕g6 28.♕d4 ♖e5 29.♖g4 ♖g5 30.♖xg5 ♕xg5 31.♕xa7 ♔g7 32.b4 ♕e5 33.♕d4 ♕e6 34.a3 ♔g6 35.♔f2 ♕b3 36.e5 fxe5 37.♕e4+ ♔f6 38.♕xc6+ ♔f5 39.g4+ ♔g5 40.♕e4 ♕b2+ 41.♔g3 ♔f6 42.♕c6+ ♔g7 43.♕xb5 f6 44.♕d7+ ♔g8 45.♕e8+ ♔g7 46.♕e7+ ♔g6 47.h4 h5 48.gxh5+ ♔f5 49.♔f3

1-0

(17) Smerdon,David C (2531) - Mehmeti,Dritan (2415) [B12]
Baku Chess Olympiad *2016*

1.e4 c6 2.d4 d5 3.e5 ♗f5 4.h4 h6 5.g4 ♗d7 6.f4 e6 7.♗d3 c5 8.f5 ♘c6 9.♘f3 ♘b4 10.♘c3 ♘e7 11.dxc5 ♘xd3+ 12.♕xd3 exf5 13.g5 ♕a5 14.♗e3 ♘c6 15.gxh6 gxh6 16.♕b5 ♕xb5 17.♘xb5 0-0-0 18.0-0-0 f4 19.♗xf4 ♗g4

20.♖hf1 ♗xc5 21.♘d6+ ♗xd6 22.exd6 ♗e6 23.♖g1 ♔d7 24.♖g7 ♖dg8 25.♖dg1 ♖xg7 26.♖xg7 a5 27.♔d2 b5 28.♘e1 ♘d4 29.♘d3 ♘f5 30.♘c5+ ♔c6 31.♘xe6 fxe6 32.♖c7+ ♔b6 33.h5 b4 34.♖f7 ♔c6 35.♖c7+ ♔b6 36.♔d3 ♖e8 37.♖f7 ♔c6 38.♖c7+ ♔b6 39.♖h7 ♔c6 40.♖a7 ♔b6 41.♖h7 ♔c6 42.d7 ♖d8 43.♗xh6 ♘xh6 44.♖xh6 ♔xd7 45.♖h7+ ♔d6 46.h6 ♖f8 47.♔e3 ♖f6 48.c3

½-½

(18) Pasko,Llambi (2316) - Zhao,Zong-Yuan (2550) [A70]
Baku Chess Olympiad *2016*

1.d4 ♘f6 2.c4 e6 3.♘f3 c5 4.d5 d6 5.♘c3 exd5 6.cxd5 g6 7.e4 a6 8.a4 ♗g4 9.♗e2 ♗xf3 10.♗xf3 ♘bd7 11.0-0 ♗g7 12.♗e2 0-0 13.♕c2 ♖e8 14.♖e1 ♖b8 15.♗f4 ♕c7 16.♗g3 c4 17.f4 b5 18.axb5 axb5 19.♗f3 b4 20.♘a4 ♘h5 21.♗xh5 gxh5 22.♗f2 ♘f6 23.h3 ♖a8 24.♖ac1 ♘d7 25.b3 c3 26.♖a1 ♖e7 27.♖e2 f5 28.e5 dxe5 29.♕xf5 ♖f8 30.♕d3 e4 31.♖xe4 ♖xe4 32.♕xe4 ♕xf4 33.♕e2 c2 34.♗e3 ♗d4

0-1

(19) Ly,Moulthun (2513) - Seitaj,Ilir (2374) [C87]
Baku Chess Olympiad *2016*

1.e4 e5 2.♘f3 ♘c6 3.♗b5 a6 4.♗a4 ♘f6 5.0-0 ♗e7 6.♖e1 d6 7.♗xc6+ bxc6 8.d4 exd4 9.♘xd4 ♗d7 10.♕f3 0-0 11.♘c3 ♖e8 12.e5 dxe5 13.♘xc6 e4 14.♘xe7+ ♕xe7 15.♕g3 ♗c6 16.♗g5 ♖ab8 17.b3 ♘h5 18.♕h4 ♕e5 19.♘e2 h6 20.♗e3 a5 21.a4 ♗b7 22.♖ad1 ♖e6 23.♖d2 ♖g6 24.♖ed1 ♖e8 25.♖d8 ♘f6 26.♕f4 ♕e7 27.♖xe8+ ♘xe8 28.♘g3 ♘d6 29.♗c5 ♕d7 30.♗xd6 cxd6 31.♕e3 h5 32.h3 h4 33.♘e2 ♕f5 34.♖d2 ♕e5 35.c3 ♕c5 36.♘f4 ♖f6 37.c4 ♕e5 38.♘d5 ♖g6 39.♕f4 ♕a1+ 40.♔h2 ♗xd5 41.♖xd5 ♕f1 42.♕xe4 ♕xf2 43.♖h5 ♖h6 44.♖xa5 ♕g3+ 45.♔h1 g5 46.♕e7 ♖g6 47.♖f5 ♖g7 48.♖f3 ♕e5 49.♕xe5 dxe5 50.b4 e4 51.♖f5 g4 52.hxg4 ♖xg4 53.a5 e3 54.a6 ♖xc4 55.a7 ♖c8 56.♔g1 ♔f8 57.♖a5

1-0

(20) Ashiku,Franc (2322) - Illingworth,Max (2458) [A37]
Baku Chess Olympiad *2016*

1.♘f3 c5 2.c4 ♘c6 3.g3 g6 4.♘c3 ♗g7 5.♗g2 e6 6.0-0 ♘ge7 7.e3 ♘f5 8.♘e4 d6 9.d4 cxd4 10.g4 ♘fe7 11.♘xd4 ♘xd4 12.exd4 0-0 13.c5 d5 14.♘d6 b6 15.♖b1 bxc5 16.dxc5 ♕a5 17.b4 ♕xa2 18.♗g5 f6 19.♖a1 ♕b2 20.♖b1 ♕a2 21.♖a1 ♕b2 22.♖b1

½-½

(21) Alice,Mateus Felizardo Vi (2164) - Dervishi,Erald (2564) [C77]
Baku Chess Olympiad *2016*

1.e4 e5 2.♘f3 ♘c6 3.♗b5 a6 4.♗a4 ♘f6 5.♗xc6 dxc6 6.d3 ♘d7 7.♘bd2 ♗d6 8.♘c4 c5 9.♗d2 f6 10.♘h4 ♘f8 11.♕h5+ g6 12.♕e2 ♗e6 13.♘xd6+ ♕xd6 14.♘f3 0-0-0 15.b3 g5 16.0-0-0 ♘g6 17.♔b1 g4 18.♘g1 h5 19.h3 f5 20.exf5 ♗xf5 21.hxg4 hxg4 22.♖xh8 ♖xh8 23.g3 ♕d5 24.♕e3 e4 25.dxe4 ♗xe4 26.♖e1 ♖e8 27.♕c3 ♘e5 28.♗e3 b6 29.♘e2 ♘f3 30.♖c1 ♖d8 31.♘f4 ♕f7 32.♔b2 ♔b7 33.a4 a5 34.♘e2 ♕f5 35.♖b1 ♘e5 36.♖c1 ♘c6 37.♘f4 ♖d6 38.♘e2 ♘b4 39.♘f4 ♗f3 40.♗d2 ♕d7 41.♗e3 ♕f5 42.♗d2 ♗e4 43.♗e3 ♕h7 44.♗d2 ♕d7 45.♗e1 ♕h7 46.♕c4 ♖d4 47.♕e2 ♗f3 48.♕e3 ♖e4 49.♕c3

c4 50.♗d2 ♕d7 51.♖e1 ♖d4 52.♗e3 ♖d6 53.♖c1 ♖c6 54.bxc4 ♕f7 55.♘d3 ♘d5 56.♘e5 ♘xc3 57.♘xf7 ♖xc4 58.♘e5 ♘xa4+ 59.♔a1 ♖e4 60.♘xf3 gxf3 61.♖d1 c5 62.♖d7+ ♔c6 63.♖f7 ♘c3 64.♗d2 ♖a4+ 65.♔b2 ♘d1+ 66.♔b3 ♔b5

0-1

(22) Mehmeti,Dritan (2415) - Calicoca,Wilton Inacio (2190) [D00]
Baku Chess Olympiad *2016*

1.d4 d5 2.♗g5 ♘f6 3.♘d2 c5 4.dxc5 ♕a5 5.♘gf3 ♘c6 6.c3 ♕xc5 7.e3 h6 8.♘b3 ♕d6 9.♗h4 ♘e4 10.♘fd2 ♘f6 11.♗g3 e5 12.♘d4 g6 13.h3 ♗g7 14.♗b5 0-0 15.0-0 ♘xd4 16.cxd4 ♕b6 17.♗a4 exd4 18.exd4 ♗f5 19.♗e5 ♕xb2 20.♖e1 ♘e4 21.♗xg7 ♔xg7 22.♘xe4 ♗xe4 23.♗b3 ♖fd8 24.f3 ♗f5 25.g4 ♗e6 26.♖b1 ♕a3 27.f4 ♕d6 28.♕f3 h5 29.gxh5 ♖h8 30.♖e5 f6 31.♖xe6 ♕xe6 32.♗xd5 ♕f5 33.♖xb7+ ♔h6 34.hxg6 ♕xg6+ 35.♕g4 ♖ad8 36.♗e4 ♕xg4+ 37.hxg4 ♖xd4 38.♖e7 ♖d1+ 39.♔f2 ♖d2+ 40.♔g3 ♖xa2 41.♖f7 a5 42.♖xf6+ ♔g7 43.g5 ♖d8 44.♖g6+ ♔f7 45.♖f6+ ♔g7 46.♖e6 ♖d4 47.f5 ♖e2 48.f6+ ♔f8 49.♔f3 ♖e1 50.g6 ♖dxe4 51.♖xe4 ♖f1+ 52.♔g4 ♖xf6 53.♔g5 ♖f1 54.♖h4 ♖g1+ 55.♔h6 ♔g8 56.♖f4 ♖h1+ 57.♔g5 ♔g7 58.♖f7+ ♔g8 59.♖f5 ♔g7 60.♖xa5 ♖g1+ 61.♔h5 ♖h1+

½-½

(23) Chunguane,Ilidio Alberto (2034) - Pasko,Llambi (2316) [A48]
Baku Chess Olympiad *2016*

1.d4 ♘f6 2.♘f3 g6 3.♗f4 ♗g7 4.e3 d6 5.h3 0-0 6.♗e2 ♘fd7 7.0-0 ♘c6 8.♗g5 h6 9.♗h4 g5 10.♗g3 e5 11.dxe5 dxe5 12.e4 ♘e7 13.♗c4 ♘g6 14.♘c3 ♘c5 15.♕xd8 ♖xd8 16.♖ad1 ♗e6 17.♗xe6 ♘xe6 18.♖xd8+ ♖xd8 19.♖d1 ♖xd1+ 20.♘xd1 f6 21.♘e1 ♗f8 22.f3 ♔f7 23.♗f2 a6 24.♘e3 ♘gf4 25.♘f5 h5 26.♗e3 ♗b4 27.♗xf4 exf4 28.♘d3 ♗f8 29.♔f1 b5 30.b3 ♔e8 31.♔e2 ♔d7 32.c3 ♗d6 33.♔d2 c6 34.♔c2 ♗c7 35.♘c1 ♗b6 36.♘e2 ♘f8 37.♔d3 ♘g6 38.♔d2 c5 39.♘c1 c4 40.b4 ♘e5 41.♘e2 ♘d3 42.♘ed4 h4 43.♔d1 ♗c7 44.a3 ♗e5 45.♔d2 ♗c7 46.♘g7 ♗b6 47.♘gf5 ♘e5 48.♔e2 ♘f7 49.♔d2 ♗a7 50.♔e2 ♘d6 51.♔d2 ♗b6 52.♘xd6 ♔xd6 53.♘f5+ ♔e5

½-½

(24) Ashiku,Franc (2322) - Paiva,Donaldo (2164) [E88]
Baku Chess Olympiad *2016*

1.c4 ♘f6 2.♘c3 g6 3.e4 d6 4.d4 ♗g7 5.f3 0-0 6.♗e3 e5 7.d5 c6 8.♕d2 cxd5 9.cxd5 ♘a6 10.0-0-0 ♗d7 11.♔b1 ♕b8 12.g4 ♖c8 13.h4 b5 14.♘ce2 b4 15.♘c1 ♘c5 16.h5 ♘cxe4 17.fxe4 ♘xe4 18.♕e1 ♘c3+ 19.♔a1 ♘xd1 20.♕xd1 ♕c7 21.♗e2 e4 22.♘b3 a5 23.♘h3 a4 24.♘d4 a3 25.♔b1 axb2 26.♕d2 b3 27.axb3 ♖a1+ 28.♔xb2 ♖xh1 29.♘f2 ♖c1 30.♗d1 ♕a7

0-1

(25) Dervishi,Erald (2564) - Joseph,Elton (1842) [B33]
Baku Chess Olympiad *2016*

1.e4 c5 2.♘f3 ♘c6 3.d4 cxd4 4.♘xd4 ♘f6 5.♘c3 e5 6.♘db5 d6 7.♗g5 a6 8.♘a3 b5 9.♘d5 ♗e7 10.♗xf6 ♗xf6 11.c3 0-0 12.♘c2 ♗g5 13.♗e2 ♘e7 14.♘cb4 a5 15.♘xe7+ ♕xe7 16.♘d5 ♕b7 17.♕d3 ♖b8 18.a3 ♗e6 19.♖d1 b4 20.axb4 ♗xd5 21.♕xd5 ♕xd5

22.♖xd5 axb4 23.♖xd6 bxc3 24.bxc3 ♖fc8 25.h4 ♗d8 26.♖h3 ♗a5 27.♖dd3 ♔f8 28.♗d1 ♖b2 29.♖he3 ♔e7 30.g3 ♖c4 31.♔f1 ♗b6 32.♖e2 ♖xe2 33.♗xe2 ♖xe4 34.♖d5 ♗c7 35.♗b5 ♗d6 36.♖d1 ♖g4 37.♖a1 ♗c5 38.♖a8 ♖g6 39.♖e8+ ♔d6 40.♔g2 ♖f6 41.f3 h6 42.♗c4 ♗b6 43.h5 ♗a5 44.♖g8 ♗xc3 45.♖xg7 ♔e7 46.♖g8 ♗b2 47.♖b8 ♗d4 48.♗d5 ♗e3 49.♔f1 ♖f5 50.♔e2 ♗c1 51.♖b7+ ♔f8 52.♔d3 ♖xh5 53.♖xf7+ ♔e8 54.♖c7 ♖h1 55.♔e4 ♖e1+ 56.♔f5 ♗g5 57.♔e6 ♔f8 58.♗e4 ♖c1 59.♖f7+ ♔g8 60.♖b7 ♖g1 61.g4 ♖a1 62.♔xe5 ♔f8 63.♗c6 ♖a5+ 64.♗b5 ♖a1 65.f4 ♖e1+ 66.♔f5 ♗h4 67.♗c4 ♖e7 68.♖b6 ♖c7 69.♗d5 ♖c5 70.♔e6 ♗g3 71.♖b3 ♗h2 72.♖b4 ♗g3 73.f5 ♖c8 74.♖b7 ♗h4 75.f6 ♗g5 76.♔f5 ♖d8 77.♗e6 ♖a8 78.♖g7 ♖a5+ 79.♔g6 ♗xf6 80.♔xf6 ♖g5 81.♖c7

1-0

(26) Knowles,Kendrick (1825) - Mehmeti,Dritan (2415) [A43]
Baku Chess Olympiad *2016*

1.d4 c5 2.d5 g6 3.♘c3 ♗g7 4.e4 d6 5.♗b5+ ♗d7 6.♗xd7+ ♘xd7 7.♘ge2 ♘gf6 8.0-0 b5 9.f3 b4 10.♘b1 0-0 11.c3 a5 12.♗e3 ♕b6 13.♘d2 ♕a6 14.c4 a4 15.♖c1 ♖fb8 16.♘f4 ♘e5 17.♕e2 ♘fd7 18.h4 h5 19.♘h3 ♖e8 20.♘g5 ♕c8 21.♖fd1 ♘f8 22.♘f1 ♘h7 23.♘h3 ♖f8 24.♘f4 ♕d7 25.♔h1 ♖ae8 26.♘h2 ♘f6 27.♖g1 ♕c8 28.g4 hxg4 29.♗f2 ♗h6 30.♗g3 gxf3 31.♘xf3 ♗xf4 32.♗xf4 ♕h3+ 33.♘h2 ♕xh4 34.♗xe5 dxe5 35.♖ce1 ♔g7 36.♕e3 ♖h8 37.♖e2 ♘g4 38.♕g3 ♕xg3 39.♖xg3 ♘xh2 40.♖xh2 ♖xh2+ 41.♔xh2 ♖h8+ 42.♔g2 ♖h4 43.♖e3 ♖f4 44.♖e2 ♔f8 45.b3 a3 46.♖e3 ♔e8 47.♔g3 ♔d7 48.♖f3 ♖xf3+ 49.♔xf3 f5 50.♔e3 ♔e8

0-1

(27) Pasko,Llambi (2316) - Gibson,Franklyn (1987) [D47]
Baku Chess Olympiad *2016*

1.d4 d5 2.c4 c6 3.♘f3 ♘f6 4.♘c3 e6 5.e3 ♘bd7 6.♗d3 dxc4 7.♗xc4 b5 8.♗d3 ♗b7 9.e4 b4 10.♘a4 c5 11.e5 ♘d5 12.dxc5 ♘xc5 13.♗b5+ ♘d7 14.♗g5 ♕a5 15.♘d4 ♖c8 16.0-0 a6 17.♗xd7+ ♔xd7 18.♕b3 h6 19.♗d2 ♘b6 20.♘xb6+ ♕xb6 21.♕a4+ ♔d8 22.♗e3 ♗c5 23.♖fd1 ♔e7 24.♘f5+ exf5 25.♖d7+ ♔f8 26.♕b3 ♕e6 27.♕xe6 fxe6 28.♗xc5+ ♖xc5 29.♖d8+ ♔f7 30.♖xh8 ♖xe5 31.♖b8 ♖b5 32.♖c1 ♗d5 33.♖xb5 axb5 34.♖c5 ♗c4 35.f4 g5 36.g3 gxf4 37.gxf4 h5 38.♔f2 ♔e7 39.♔g3 ♔f6 40.♔h4 ♔g6 41.b3 ♗d3 42.♖e5 ♔f6 43.♔xh5 ♗b1 44.♖xb5 ♗xa2 45.♖xb4

1-0

(28) Moncur,Cecil (1869) - Seitaj,Ilir (2374) [D36]
Baku Chess Olympiad *2016*

1.d4 d5 2.c4 e6 3.♘c3 ♘f6 4.cxd5 exd5 5.♗g5 ♗e7 6.e3 0-0 7.♗d3 ♘bd7 8.♕c2 ♖e8 9.♘f3 c6 10.0-0 ♘f8 11.♖ab1 a5 12.a3 ♗e6 13.b4 axb4 14.axb4 ♘6d7 15.♗xe7 ♕xe7 16.b5 c5 17.dxc5 ♘xc5 18.♗f5 ♖ec8 19.♗xe6 ♕xe6 20.♘d4 ♕d7 21.♕f5 ♘ce6 22.♘ce2 ♖c4 23.♖fd1 ♘xd4 24.♘xd4 ♖xd4 25.♕f3 ♖xd1+ 26.♖xd1 ♕xb5 27.h4 ♖d8 28.h5 h6 29.♖d4 ♘e6 30.♖g4 ♕b1+ 31.♔h2 ♕b2 32.♕g3 b5 33.f4 b4 34.f5 ♘g5 35.♖xg5 hxg5 36.♕xg5 ♕f6 37.♕f4 ♕d6

0-1

(29) Wiedenkeller,Michael (2458) - Dervishi,Erald (2564) [E18]
Baku Chess Olympiad *2016*

1.d4 ♘f6 2.c4 e6 3.g3 d5 4.♘f3 ♗e7 5.♗g2 0-0 6.0-0 b6 7.♘c3 ♗b7 8.cxd5 exd5 9.♘e5 ♘a6 10.♗f4 ♘e4 11.♖c1 c5 12.dxc5 ♘axc5 13.♘xe4 dxe4 14.b4 ♘e6 15.♘c6 ♗xc6 16.♖xc6 ♕xd1 17.♖xd1 ♖ad8 18.♖xd8 ♖xd8 19.♗xe4 ♗xb4 20.♗e3 g6 21.♗d3 ♗c5 22.♗h6 ♗d6 23.♔g2 ♘d4 24.♖c1 ♗c5 25.♗g5 ♖e8 26.e3 ♘e6 27.♗f6 ♘f8 28.♗c4 ♘d7 29.♗b2 ♔f8 30.♖d1 ♖d8 31.e4 ♔e7 32.f4 f6 33.♗b5 ♗d6 34.♗c1 a6 35.♗c6 ♘b8 36.♗d5 ♖c8 37.♗e3 ♘d7 38.♔f3 ♖c3 39.♔e2 a5 40.♗d2 ♖c7 41.♖b1 ♗c5 42.a4 ♘b8 43.♗xa5 ♘d7 44.♗d2 ♖a7 45.♗c6 ♘b8 46.♗b5 ♘a6 47.♗c3 ♘c7 48.♖a1 ♘xb5 49.axb5 ♖c7 50.♗d2 h5 51.h3 ♗d4 52.♖a4 ♗g1 53.g4 hxg4 54.hxg4 ♔f7 55.♖a1 ♗d4 56.♖c1 ♖a7 57.♗b4 ♖a4 58.♖c7+ ♔g8 59.♗d6 ♗g1 60.♔f3 g5 61.fxg5 fxg5 62.♗e7 ♖a5 63.e5 ♖xb5 64.♗f6 ♖b4 65.♗xg5 ♗h2 66.♖c8+ ♔f7 67.♗f6 ♖b3+ 68.♔e4 ♖b4+ 69.♔f5 ♖f4+ 70.♔g5 ♖e4 71.♖c7+ ♔e6 72.♖c6+ ♔d7 73.♖d6+ ♔c7 74.♖e6 b5 75.♖e8 b4 76.e6 b3 77.e7 ♗d6 78.♔f5 ♖e2 79.g5 ♗xe7 80.♗xe7 b2 81.♗d6+ ♔xd6 82.♖b8 ♔d5 83.♔f6 ♖f2+ 84.♔e7 ♖e2+ 85.♔f7 ♖f2+ 86.♔e7 ♖e2+

½-½

(30) Mehmeti,Dritan (2415) - Wagener,Claude (2295) [B82]
Baku Chess Olympiad *2016*

1.e4 c5 2.♘f3 e6 3.d4 cxd4 4.♘xd4 a6 5.♘c3 ♕c7 6.♗e3 ♘f6 7.♗d3 d6 8.f4 ♘bd7 9.♕f3 b6 10.g4 ♘c5 11.g5 ♘xd3+ 12.cxd3 ♘d7 13.0-0-0 ♗b7 14.♔b1 g6 15.h4 b5 16.h5 e5 17.hxg6 fxg6 18.♘e6 ♕c8 19.♘d5 ♖b8 20.♖c1 ♘c5 21.fxe5

1-0

(31) Linster,Philippe (2233) - Pasko,Llambi (2316) [B18]
Baku Chess Olympiad *2016*

1.e4 c6 2.d4 d5 3.♘c3 dxe4 4.♘xe4 ♗f5 5.♘g3 ♗g6 6.♘h3 e6 7.♘f4 ♗d6 8.h4 ♕c7 9.♘xg6 hxg6 10.♘e4 ♗f4 11.♗xf4 ♕xf4 12.♘g5 ♘f6 13.g3 ♕d6 14.♗g2 ♕b4+ 15.♕d2 ♕xb2 16.0-0 ♕a3 17.♖ab1 ♕e7 18.c4 0-0 19.♕b2 b6 20.♖fe1 ♕d6 21.♗h3 ♘bd7 22.♘xf7 ♖xf7 23.♗xe6 ♖af8 24.♖e2 ♔h7 25.♗xf7 ♖xf7 26.♖be1 ♘f8 27.c5 bxc5 28.dxc5 ♕xc5 29.♖e5 ♕b6 30.♕e2 ♕b4 31.♖e7 ♖xe7 32.♕xe7 c5 33.h5 gxh5 34.♖e5 ♘g6

0-1

(32) Seitaj,Ilir (2374) - Mertens,Marc (2181) [B85]
Baku Chess Olympiad *2016*

1.e4 c5 2.♘f3 d6 3.d4 cxd4 4.♘xd4 ♘f6 5.♘c3 a6 6.f4 e6 7.♗e2 ♗e7 8.0-0 0-0 9.♔h1 ♕c7 10.a4 ♘c6 11.♗e3 ♖e8 12.♗g1 ♘xd4 13.♕xd4 e5 14.♕f2 exf4 15.♕xf4 ♗e6 16.♗d3 ♘d7 17.♘d5 ♗xd5 18.exd5 ♗f6 19.c3 ♖e7 20.♖ae1 ♖ae8 21.♖xe7 ♖xe7 22.h3 ♗e5 23.♗xh7+ ♔f8 24.♕g4 ♗f6 25.♗c2 ♖e5 26.♕f3 ♖e7 27.♕h5 ♖e5 28.♕h8+ ♔e7 29.♗d4 ♕c4 30.♖d1 ♖g5 31.♖e1+ ♘e5 32.♕b8 ♕xd5 33.♗e4 ♕a5 34.♕xb7+ ♔e8 35.♗b6 ♕xa4

1-0

(33) Dervishi,Erald (2564) - Marciano,David (2475) [C67]
Baku Chess Olympiad *2016*

1.e4 e5 2.♘f3 ♘c6 3.♗b5 ♘f6 4.0-0 ♘xe4 5.d4 ♗e7 6.dxe5 0-0 7.♕d5 ♘c5 8.♗e3 a6 9.♗c4 d6 10.exd6 ♕xd6 11.♘c3 ♘b4 12.♕xd6 ♗xd6 13.♘d4 ♘e6 14.♘xe6 ♗xe6 15.♗xe6 fxe6 16.♖ac1 ♘d5 17.♗d2 ♗e5 18.♘e4 ♗xb2 19.♖b1 ♗d4 20.♖xb7 ♖ab8 21.♖b3 h6 22.c3 ♖xb3 23.axb3 ♗b6 24.♖a1 a5 25.♔f1 ♘f6 26.♘xf6+ ♖xf6 27.f3 ♖f5 28.c4 ♔f7 29.♔e2 h5 30.h3 h4 31.♔d3 ♔f6 32.♗c3+ ♔f7 33.♔e4 ♖g5 34.♖a2 ♖f5 35.♗e5 g6 36.♖c2 ♔e8 37.c5 ♗a7 38.c6 ♗b6 39.♖d2 ♖g5 40.♖d8+ ♔e7 41.♖d7+ ♔e8 42.♖d2 ♔e7 43.♖e2 ♔f7 44.♔d3 ♗f2 45.♔c4 ♗g3 46.f4 ♖f5 47.♖e4 g5 48.♗xc7 gxf4 49.♗b6 f3 50.gxf3 ♖xf3 51.c7 ♗xc7 52.♗xc7 ♖xh3 53.♗xa5 ♖h1

0-1

(34) Villegas,Pierre (2329) - Mehmeti,Dritan (2415) [E91]
Baku Chess Olympiad *2016*

1.d4 g6 2.c4 ♗g7 3.e4 d6 4.♘c3 ♘f6 5.♗e2 0-0 6.♘f3 c5 7.0-0 ♘c6 8.d5 ♘a5 9.h3 e5 10.a3 b6 11.b4 ♘b7 12.♘e1 ♘d7 13.♘d3 f5 14.♗d2 f4 15.g4 ♕h4 16.♔g2 h5 17.♖h1 ♘f6 18.gxh5 ♘xh5 19.♘e1 ♘d8 20.♗xh5 gxh5 21.♘f3 ♕f6 22.♔f1 ♘f7 23.♔e2 ♗d7 24.bxc5 bxc5 25.♔d3 ♖ab8 26.♕c2 ♗h6 27.a4 a6 28.a5 ♔h7 29.♖ab1 ♘g5 30.♘xg5+ ♕xg5 31.♖xb8 ♖xb8 32.♖b1 ♖xb1 33.♕xb1 ♗xh3 34.♕b7+ ♕g7 35.♕xa6 ♗f1+ 36.♔c2 h4 37.♕c8 ♗xc4 38.f3 ♗f1 39.a6 h3 40.♘d1 h2 41.♘f2 ♗xa6 42.♕xa6 ♕g2 43.♕c8 ♕xf2 44.♕f5+ ♔h8 45.♕c8+ ♔g7 46.♕d7+

½-½

(35) Pasko,Llambi (2316) - Efimov,Igor (2374) [A54]
Baku Chess Olympiad *2016*

1.d4 d6 2.c4 e5 3.♘c3 ♘d7 4.♘f3 ♘gf6 5.g3 c6 6.♗g2 ♗e7 7.0-0 0-0 8.♕c2 ♖e8 9.♖d1 ♕c7 10.b3 ♗f8 11.h3 a6 12.e4 b5 13.♗e3 ♗b7 14.c5 dxc5 15.dxe5 ♘xe5 16.♘xe5 ♕xe5 17.f4 ♕e6 18.e5 c4 19.♗f2 cxb3 20.axb3 ♘d5 21.♘e4 ♕g6 22.♔h2 ♖ad8 23.♗c5 ♗c8 24.♗xf8 ♖xf8 25.♕c5 ♗xh3 26.♗xh3 ♕xe4 27.♗g2 ♕g6 28.♗f3 h5 29.♖xa6 h4 30.g4 ♘xf4 31.♖xc6 ♘e6 32.♕c1 ♖xd1 33.♕xd1 ♕g5 34.♕d5 ♕f4+ 35.♔h1 ♖a8 36.♗d1 ♕f1+ 37.♔h2 ♕f2+ 38.♕g2 ♕f4+ 39.♔h3 ♕e3+ 40.♔h2 ♖d8 41.♕f3 ♖d2+

0-1

(36) Ribbegren,Karl Johan (2267) - Seitaj,Ilir (2374) [E14]
Baku Chess Olympiad *2016*

1.♘f3 ♘f6 2.d4 e6 3.♘bd2 c5 4.e3 b6 5.♗d3 ♗b7 6.0-0 ♗e7 7.b3 0-0 8.♗b2 d6 9.♖e1 ♘bd7 10.c4 ♖c8 11.♕e2 ♕c7 12.e4 cxd4 13.♘xd4 ♖fe8 14.♖ad1 ♗f8 15.♗b1 a6 16.♘f1 ♕b8 17.♘g3 ♕a8 18.♘h5 ♘xh5 19.♕xh5 ♘f6 20.♕h4 ♖c5 21.f3 b5 22.cxb5 axb5 23.b4 ♖h5 24.♕f2 d5 25.e5 ♘d7 26.a3 ♘xe5 27.♘xb5 ♕b8 28.h4 ♘c4 29.♗c1 ♗a8 30.♘c3 ♖c8 31.♘e2 ♗e7 32.♖d4 ♕a7 33.♗d3 ♗xh4 34.♖xh4 ♕xf2+ 35.♔xf2 ♖xh4 36.♔g3 ♖h5 37.f4 e5 38.♔g4 g6 39.f5

0-1

(37) Rodshtein,Maxim (2687) - Dervishi,Erald (2564) [D36]
Baku Chess Olympiad *2016*

1.d4 ♘f6 2.c4 e6 3.♘c3 d5 4.cxd5 exd5 5.♗g5 ♗e7 6.e3 0-0 7.♗d3 ♘bd7 8.♘ge2 ♖e8 9.0-0 c6 10.♕c2 ♘f8 11.♖ad1 ♗e6 12.f3 ♖c8 13.♔h1 a6 14.a3 b5 15.♘f4 h6 16.♗h4 ♘6d7 17.♗xe7 ♖xe7 18.♕f2 ♘b6 19.♘ce2 ♘c4 20.♘g3 g6 21.e4 dxe4 22.fxe4 ♖d7 23.b3 ♘a5 24.d5 ♗g4 25.♖de1 ♘xb3 26.h3 ♕h4 27.♗c2 ♘a5 28.♔g1 g5 29.♘d3 cxd5 30.♘e5 ♗e6 31.♘xd7 ♘xd7 32.exd5 ♗xd5 33.♗f5

1-0

(38) Mehmeti,Dritan (2415) - Postny,Evgeny (2619) [D00]
Baku Chess Olympiad *2016*

1.d4 d5 2.♗g5 h6 3.♗h4 c5 4.e4 dxe4 5.d5 g5 6.♗g3 ♗g7 7.♘c3 ♘f6 8.f3 ♗f5 9.♕d2 0-0 10.0-0-0 ♕b6 11.h4 g4 12.♗f4 exf3 13.gxf3 ♘bd7 14.♘ge2 gxf3 15.♘g3 ♗g4 16.♗h3 h5 17.d6 e6 18.♗h6 ♘h7 19.♘xh5 ♗xh5 20.♖hg1 ♗g6 21.h5 f2 22.♖g2 ♘e5 23.hxg6 ♘xg6 24.♖h1 ♗e5 25.♗xe6 ♔h8 26.♗f5 ♖g8 27.d7 ♘h4 28.♖xf2 ♘xf5 29.♖xf5 ♕e6 30.♖fh5 ♖ad8 31.♗f4 ♖g7 32.♖xe5 ♕c6 33.♕d6

1-0

(39) Nabaty,Tamir (2630) - Seitaj,Ilir (2374) [C42]
Baku Chess Olympiad *2016*

1.e4 e5 2.♘f3 ♘f6 3.♘xe5 d6 4.♘f3 ♘xe4 5.d4 ♘f6 6.♗d3 ♗e7 7.0-0 0-0 8.♖e1 ♖e8 9.c4 c6 10.♘c3 ♘bd7 11.♗f4 ♘f8 12.h3 a6 13.b4 ♘e6 14.♗h2 ♗f8 15.♕d2 g6 16.a4 ♗g7 17.a5 b5 18.axb6 ♕xb6 19.c5 dxc5 20.bxc5 ♕d8 21.♗c4 ♖a7 22.♗b8 ♖d7 23.♗d6 ♖xd6 24.cxd6 a5 25.♘e5 ♕xd6 26.♖xa5 ♘d7 27.♘e4 ♕c7 28.♘xf7 ♘b6 29.♗xe6 ♖xe6 30.♘e5 ♗xe5 31.♖xe5 ♘c4 32.♘f6+ ♖xf6

1-0

(40) Ashiku,Franc (2322) - Baron,Tal (2553) [A34]
Baku Chess Olympiad *2016*

1.♘f3 ♘f6 2.c4 c5 3.♘c3 d5 4.cxd5 ♘xd5 5.e4 ♘b4 6.♗c4 ♘d3+ 7.♔e2 ♘f4+ 8.♔f1 ♘e6 9.b4 g6 10.bxc5 ♗g7 11.♗xe6 ♗xe6 12.d4 0-0 13.♗e3 ♕a5 14.♖c1 ♖d8 15.h4 ♗c4+ 16.♔g1 ♘c6 17.h5 ♖d7 18.hxg6 hxg6 19.d5 ♗a6 20.♕d2 ♕d8 21.♗h6 ♕f8 22.♕f4 ♘b4 23.♘e5 ♗xh6 24.♖xh6 ♖dd8 25.♖h3 ♕g7 26.a3 f6 27.♘xg6 ♘d3 28.♕f5 ♘xc5 29.♖h8+ ♕xh8 30.♘xh8 ♔xh8 31.♘d1 b6 32.♖c3 ♗d3 33.♖xd3 ♘xd3 34.♕h3+

1-0

(41) Asadli,Vugar (2406) - Dervishi,Erald (2564) [C55]
Baku Chess Olympiad *2016*

1.e4 e5 2.♘f3 ♘c6 3.♗c4 ♘f6 4.d3 ♗e7 5.0-0 0-0 6.♗b3 d6 7.c3 ♔h8 8.♘bd2 ♘g8 9.d4 exd4 10.♘xd4 ♘xd4 11.cxd4 f5 12.e5 f4 13.♖e1 ♘h6 14.e6 d5 15.♘f3 c6 16.♗c2 ♕d6 17.♕d3 g6 18.♗d2 ♘g8 19.a3 a5 20.♕e2 ♖f6 21.♘g5 ♔g7 22.♕f3 h6 23.♘f7 ♕c7 24.♘e5 ♗d6 25.♗xf4 g5 26.♕d3 gxf4 27.♕h7+ ♔f8 28.♘g6+ ♖xg6 29.e7+ ♘xe7 30.♗xg6 ♘xg6 31.♕xg6 ♗d7 32.♖e2 ♖e8 33.♖ae1 ♖xe2 34.♖xe2 c5 35.dxc5 ♗e5 36.♕xh6+ ♗g7 37.♕g5 ♗b5 38.♖e1 d4 39.♖e6 ♕f7

½-½

(42) Mehmeti,Dritan (2415) - Bashirli,Nail (2387) [D00]
Baku Chess Olympiad *2016*

1.d4 d5 2.♗g5 h6 3.♗h4 c6 4.♘f3 ♕b6 5.b3 ♘d7 6.e3 e5 7.♗g3 e4 8.♘fd2 ♘e7 9.f3 ♘f5 10.♗f2 ♘f6 11.fxe4 dxe4 12.♗e2 ♘d5 13.♘c4 ♗b4+ 14.♘bd2 ♕d8 15.0-0 b5 16.g4 bxc4 17.gxf5 ♗xd2 18.♕xd2 c3 19.♕e1 ♗xf5 20.♔h1 ♕d7 21.♖g1 g5 22.♕f1 ♗h3 23.♕c1 ♕f5 24.♕e1 0-0 25.♖g3 ♕e6 26.♕g1 ♗f5 27.♖f1 ♗g6 28.♗e1 f5 29.♗c4 ♔h7 30.♗xc3 ♕d6 31.♗d2 f4 32.♖g2 fxe3 33.♗xe3 ♖xf1 34.♗xf1 ♖f8 35.♗e2 ♘f4 36.♗xf4 gxf4 37.♖g4 f3 38.♗f1 f2 39.♕g3 ♕f6 40.♕e3 ♕f3+ 41.♕xf3 exf3

0-1

(43) Gadimbayli,Abdulla (2294) - Seitaj,Ilir (2374) [C26]
Baku Chess Olympiad *2016*

1.e4 e5 2.♘c3 ♘f6 3.g3 ♗c5 4.♗g2 d6 5.♘ge2 ♘c6 6.d3 ♗e6 7.♘d5 h6 8.0-0 ♕d7 9.c3 ♗xd5 10.exd5 ♘e7 11.d4 exd4 12.♘xd4 0-0 13.♘c2 ♖fe8 14.♗e3 ♖ad8 15.c4 ♕g4 16.b4 ♗xe3 17.♘xe3 ♕xd1 18.♖fxd1 ♘g6 19.♖ac1 h5 20.c5 ♘g4 21.♘c4 ♖e2 22.cxd6 cxd6 23.♖d2 ♖e7 24.h3 ♘f6 25.♘e3 ♘e5 26.♖c3 ♘g6 27.♔f1 h4 28.g4 ♘e4 29.♗xe4 ♖xe4 30.a3 a5 31.bxa5 ♖a4 32.♘c4 ♘f4 33.♖d4 g5 34.♖b3 ♖c8 35.♖b4 ♖xa3 36.♖xf4 ♖a1+ 37.♔g2 gxf4 38.♘xd6 ♖d8 39.♘xb7 ♖xd5 40.♖xf4 ♔g7 41.♖c4 ♖a2 42.♘c5 ♖xa5 43.♘b3 ♖a2 44.♘d4 ♖e5 45.♖c1 ♖ea5 46.♖c3 ♖2a4 47.♘f5+ ♖xf5 48.gxf5 ♔f6 49.♖c5 ♔g5 50.♖b5 f6 51.♖c5

½-½

(44) Ashiku,Franc (2322) - Gasimov,Parviz (2323) [A05]
Baku Chess Olympiad *2016*

1.♘f3 ♘f6 2.g3 b5 3.♗g2 ♗b7 4.0-0 e6 5.d3 d6 6.e4 ♘bd7 7.♘bd2 ♗e7 8.♖e1 0-0 9.♕e2 e5 10.a4 a6 11.d4 ♖b8 12.axb5 axb5 13.d5 c6 14.dxc6 ♗xc6 15.♘h4 g6 16.♘b3 ♕c7 17.♗h6 ♖fc8 18.♖ad1 b4 19.♖d2 ♗b5 20.♕f3 ♘b6 21.♖b1 ♖a8 22.♗h3 ♖d8 23.♗g2 ♘c4 24.♖dd1 ♖a2 25.♗g5 ♔g7 26.♗f1 ♕c6 27.♘d2 ♘xb2 28.♗xb5 ♕xb5 29.♖e1 ♖a3 30.♖e3 ♖xe3 31.fxe3 ♘c4 32.♗xf6+ ♗xf6 33.♖f1 ♗xh4 34.♕xf7+ ♔h6 35.♘xc4 ♗g5 36.h4 ♗xe3+ 37.♘xe3 ♕e2 38.♕f3 ♕xf3 39.♖xf3 ♖c8 40.♔f2

1-0

SHQIPËRIA (f)
1. Rozana Gjergji
2. Eglantina Shabanaj
3. Alda Shabanaj
4. Bruna Tuzi
5. Suzana Kerciku
Kapiten : Aldi Zadrima

(45) Gjergji,Rozana (1947) - Lazarne Vajda,Szidonia (2372) [C60]
Baku Chess Olympiad *2016*

1.e4 e5 2.♘f3 ♘c6 3.♗b5 ♘ge7 4.0-0 g6 5.c3 a6 6.♗a4 ♗g7 7.d4 exd4 8.cxd4 b5 9.♗c2 d5 10.e5 ♗g4 11.♗e3 0-0 12.♘bd2 f6 13.exf6 ♗xf6 14.h3 ♗f5 15.♘b3 ♕d6 16.♖c1 ♗g7 17.♖e1 ♖ae8 18.♕d2 ♗xh3 19.♘g5 ♗c8 20.♘c5 ♘d8 21.♗b3 ♔h8 22.♘d3 ♕b6 23.♘e5 c6 24.♗f4 ♘f5 25.♘gf7+ ♘xf7 26.♘xf7+ ♔g8 27.♘h6+ ♗xh6 28.♗xh6 ♖xe1+ 29.♖xe1 ♘xh6 30.♕xh6 ♕xd4 31.♖e7 ♕xf2+ 32.♔h2 ♕f4+ 33.♕xf4 ♖xf4 34.♖c7 ♗f5 35.♖xc6 ♗e4 36.♔g3 ♖f5 37.♖xa6 ♖g5+ 38.♔f4 ♖xg2 39.♖b6 ♖xb2 40.♖xb5 ♔g7 41.a4 h5 42.a5 ♗d3 43.♖b7+ ♔h6 44.♗xd5 ♖e2 45.♖b6 ♖e1 46.a6 ♖a1 47.♗b7 h4 48.♖d6 ♗f1 49.♔e3 h3 50.♔f2 h2 51.♗e4 ♗xa6 52.♖xg6+ ♔h5 53.♖g8 ♖f1+ 54.♔e3 ♖e1+ 55.♔f2 ♖xe4 56.♖h8+ ♔g4 57.♖xh2 ♗c4 58.♖g2+ ♔f4 59.♖g6 ♖e2+ 60.♔g1 ♗d3 61.♖f6+ ♔g3

0-1

(46) Papp,Petra (2336) - Shabanaj,Eglantina (1932) [C92]
Baku Chess Olympiad *2016*

1.e4 e5 2.♘f3 ♘c6 3.♗b5 a6 4.♗a4 ♘f6 5.0-0 b5 6.♗b3 ♗e7 7.d4 d6 8.c3 0-0 9.h3 ♗b7 10.♖e1 exd4 11.cxd4 ♘a5 12.♗c2 ♖e8 13.♘bd2 c5 14.d5 ♘d7 15.♘f1 ♗f6 16.♖b1 ♘c4 17.b3 ♘ce5 18.♘3h2 ♘g6 19.♘g4 ♗d4 20.♘g3 ♘de5 21.♘e3 ♗c8 22.♘ef5 ♗xf5 23.♘xf5 ♘h4 24.♘xd4 cxd4 25.f4 ♕b6 26.fxe5 d3+ 27.♗e3 dxc2 28.♗xb6 cxd1♕ 29.♖bxd1 ♖xe5 30.♗f2 ♖h5 31.♗g3 ♖h6 32.♖c1 ♖e8 33.♖c6 f5 34.e5 f4 35.exd6 ♖d8 36.♗xh4 ♖xh4 37.♖xa6 ♖h5 38.♖d1 ♖g5 39.♔f2 ♖g6 40.♖b6 ♖gxd6 41.♖xb5 g5 42.a4 h5 43.♖d4 ♖c8 44.♖c4 ♖cd8 45.a5 ♖xd5 46.♖xd5 ♖xd5 47.a6 ♖d2+ 48.♔e1 ♖d7 49.♖a4 ♖e7+ 50.♔f2 ♖a7 51.b4 ♔f7 52.b5 ♖c7 53.a7 ♖c2+ 54.♔e1

1-0

(47) Shabanaj,Alda (1881) - Gara,Ticia (2379) [D87]
Baku Chess Olympiad *2016*

1.d4 ♘f6 2.c4 g6 3.♘c3 d5 4.cxd5 ♘xd5 5.e4 ♘xc3 6.bxc3 ♗g7 7.♗c4 c5 8.♘e2 0-0 9.0-0 ♘c6 10.♗e3 ♕c7 11.♗f4 e5 12.dxe5 ♘xe5 13.♕c2 ♕e7 14.♗d5 ♗e6 15.♖ad1 ♖fe8 16.♗xe6 ♕xe6 17.♖d5 c4 18.♘d4 ♕g4 19.♗g3 ♖ad8 20.♖c5 ♕d7 21.♗xe5 ♗xe5 22.♖xc4 b5 23.♖c5 ♗xh2+ 24.♔h1 ♖e5 25.♖d5 ♖xd5 26.exd5 ♗c7 27.♘c6 ♕d6 28.f4 ♖e8 29.♕d3 ♕f6

30.♕h3 ♔g7 31.♘d4 ♖e5 32.♕d7 ♖e7 33.♕h3 ♖e5 34.♕d7 ♖h5+ 35.♔g1 ♗b6 36.♕xb5 ♕h4 37.♕d3 ♕h2+ 38.♔f2 ♕xf4+ 39.♔e2 ♖e5+ 40.♔d1 ♕g4+ 41.♘f3 ♖e3 42.♕d2 ♕c4

0-1

(48) Gara,Anita (2355) - Tuzi,Bruna (1807) [B30]
Baku Chess Olympiad *2016*

1.e4 c5 2.♘f3 ♘c6 3.♗b5 ♘d4 4.♘xd4 cxd4 5.0-0 g6 6.♗c4 ♗g7 7.d3 d6 8.c3 ♕b6 9.♕a4+ ♗d7 10.♗xf7+ ♔xf7 11.♕xd7 ♕c6 12.♕h3 dxc3 13.♕f3+ ♔e8 14.♘xc3 ♗xc3 15.bxc3 ♘f6 16.♗h6 ♕xc3 17.♖ac1 ♕e5 18.♖c7 ♔f7 19.♗f4 ♕e6 20.♖xb7 ♖hb8 21.♖xb8 ♖xb8 22.h3 ♕xa2 23.g4 e5 24.♗h6 ♔e7 25.♗g5 ♕f7 26.♖c1 ♔e6 27.♖c6 ♘e8 28.♕e2 ♕b7 29.♕a2+ ♕b3 30.♕xa7 ♖b7 31.♕a6 ♕d1+ 32.♔g2 ♕b3 33.♖c8 ♘f6 34.♗xf6 ♔xf6 35.♕xd6+ ♕e6 36.g5+

1-0

(49) Nkhoma Desiderata (1375) - Shabanaj,Eglantina (1932) [C01]
Baku Chess Olympiad *2016*

1.e4 e6 2.♘f3 d5 3.exd5 exd5 4.d4 ♘f6 5.♗d3 ♗g4 6.0-0 ♗e7 7.h3 ♗h5 8.♗f4 0-0 9.♘bd2 ♗g6 10.♘e5 ♗xd3 11.♘xd3 ♘bd7 12.♕f3 b6 13.♖ae1 ♖c8 14.♘b3 c5 15.dxc5 bxc5 16.♘e5 ♘e4 17.♕g4 ♘df6 18.♕e2 ♖e8 19.♘g4 ♕b6 20.♘xf6+ ♘xf6 21.♕f3 ♗d6 22.♗xd6 ♕xd6 23.♖e2 ♖xe2 24.♕xe2 ♖e8 25.♕b5 c4 26.♘d4 ♖b8 27.♕a5 a6 28.b3 ♕b6 29.♕c3 ♘e4 30.♕e3 ♖e8 31.f3 ♘d6 32.♕f4 ♘b5 33.♖d1 ♘c3 34.♖d2 ♘e2+ 35.♖xe2 ♖xe2 36.♔h2 ♖e8 37.♘f5 ♕f6 38.bxc4 dxc4 39.♕g4 h6 40.♘g3 c3 41.♕c4 ♖d8 42.♘e4 ♕f4+ 43.♔g1 ♕c1+ 44.♔h2 ♕xc2 45.♘xc3 ♖d2 46.♔g3 g5 47.♕f1 ♕xc3 48.♔h2 ♕e5+ 49.♔h1 ♖xa2 50.♕d1 ♖a1 51.♕xa1 ♕xa1+ 52.♔h2 ♕e5+ 53.♔g1 a5 54.♔f2 a4 55.♔g1 a3 56.h4 a2 57.hxg5 a1♕+

0-1

(50) Gjergji,Rozana (1947) - Mpinganjira,Ellen (1373) [C11]
Baku Chess Olympiad *2016*

1.e4 e6 2.d4 d5 3.♘c3 ♘f6 4.e5 ♘fd7 5.f4 c5 6.♘f3 ♘c6 7.♘e2 ♗e7 8.c3 0-0 9.♘g3 ♕a5 10.♗e3 cxd4 11.♘xd4 ♘xd4 12.♗xd4 ♕c7 13.♗d3 f6 14.exf6 ♗xf6 15.♗e3 ♗e7 16.♘h5 e5 17.♕g4 ♗f6 18.♕e6+ ♔h8 19.♕xd5 exf4 20.♕e4 g6 21.♘xf4 ♘c5 22.♘d5 ♘xd3+ 23.♕xd3 ♕c6 24.♘xf6 ♖xf6 25.♗d4 ♗f5 26.♗xf6+ ♕xf6 27.♕d4 ♖e8+ 28.♔f2 ♗e4+ 29.♕xf6+

1-0

(51) Gondwe,Vitumbiko (1407) - Shabanaj,Alda (1881) [D94]
Baku Chess Olympiad *2016*

1.d4 ♘f6 2.c4 g6 3.♘c3 d5 4.e3 ♗g7 5.♘f3 0-0 6.♗e2 b6 7.0-0 ♗b7 8.♗d2 ♘c6 9.♖e1 e6 10.b3 ♖e8 11.a4 e5 12.dxe5 ♘xe5 13.♕c2 dxc4 14.bxc4 ♘xf3+ 15.♗xf3 ♗xf3 16.gxf3 ♖e5 17.♘e4 ♘xe4 18.fxe4 ♖g5+ 19.♔h1 ♕f6 20.♕d1 ♕xf2 21.♖g1 ♖xg1+ 22.♕xg1 ♕f3+ 23.♕g2 ♕xg2+ 24.♔xg2 ♗xa1 25.♔f3 ♖d8 26.♗e1 ♗e5 27.h3 ♖d1 28.♗b4 c5 29.♗a3 ♖a1 30.♗xc5 bxc5 31.♔e2 ♖xa4 32.♔d3 a5 33.h4 ♖a3+ 34.♔e2 a4 35.♔f3 ♖b3 36.♔e2 a3 37.♔d2 a2

0-1

(52) Kerciku,Suzana (1609) - Jambo,Linda (1561) [C87]
Baku Chess Olympiad *2016*

1.e4 e5 2.♘f3 ♘c6 3.♗b5 d6 4.c3 ♗d7 5.0-0 ♘f6 6.♖e1 ♗e7 7.d4 a6 8.♗a4 0-0 9.♘bd2 b5 10.♗b3 ♗g4 11.h3 ♗xf3 12.♘xf3 exd4 13.cxd4 ♖e8 14.♘g5 ♖f8 15.♗f4 h6 16.♘f3 ♘a5 17.♗c2 ♘c4 18.b3 ♘b6 19.♕d2 ♘h7 20.♕d3 ♖e8 21.e5 ♘f8 22.♖ad1 ♘d5 23.♗d2 ♗g5 24.♗xg5 hxg5 25.♕f5 g6 26.♕xg5 ♕xg5 27.♘xg5 ♘c3 28.♖d2 ♘xa2 29.♗e4 ♖ad8 30.♖xa2 dxe5 31.♗c6 ♘d7 32.dxe5 ♖xe5 33.♖xe5 ♘xe5 34.♖xa6 b4 35.♘f3 ♘d3 36.♖a8 ♖xa8 37.♗xa8 ♔f8 38.♔f1 ♔e7 39.g3 ♔d6 40.♗e4 ♘c1 41.♗c2 c5 42.♔e1 ♔d5 43.♘g5 f5 44.h4 ♔d4 45.♔d2 ♘a2 46.♘e6+ ♔d5 47.♘f4+ ♔d4 48.♘xg6 ♘c3 49.h5

1-0

(53) Ranasinghe,S D (1731) - Shabanaj,Eglantina (1932) [A07]
Baku Chess Olympiad *2016*

1.♘f3 d5 2.g3 c6 3.♗g2 g6 4.0-0 ♗g7 5.d3 e5 6.♘bd2 ♗g4 7.h3 ♗xf3 8.♗xf3 ♘e7 9.♗g2 0-0 10.♖b1 ♘d7 11.c4 d4 12.b4 ♕c7 13.♘b3 ♖ad8 14.a4 h5 15.e3 ♘b6 16.♘c5 dxe3 17.♗xe3 ♘xc4 18.♗g5 ♘d6 19.♕b3 ♘df5 20.♖fe1 ♘d4 21.♕a2 ♔h7 22.♘e4 f6 23.♗e3 b6 24.♖bc1 ♗h6 25.♖c4 ♘df5 26.♗xh6 ♔xh6 27.♗f1 ♘d4 28.♕d2+ ♔h7 29.♗g2 ♕d7 30.♔h2 ♕e6 31.a5 b5 32.♘c5 ♕xc4 33.dxc4 ♘f3+ 34.♗xf3 ♖xd2 35.♘e4 ♖d4 36.cxb5 cxb5 37.♖c1 ♖c8 38.♖xc8 ♘xc8 39.♘xf6+ ♔g7 40.♘e8+ ♔f8 41.♘f6 ♔e7

0-1

(54) Gjergji,Rozana (1947) - Tharushi,T H D Niklesha (1584) [B21]
Baku Chess Olympiad *2016*

1.e4 c5 2.f4 a6 3.♘f3 b5 4.d3 ♗b7 5.♗e3 e6 6.♘bd2 d5 7.♗e2 d4 8.♗f2 ♗d6 9.c3 dxc3 10.bxc3 ♘d7 11.e5 ♗c7 12.0-0 ♕b8 13.a4 ♘e7 14.axb5 axb5 15.♕b3 ♘d5 16.g3 ♗a5 17.♘e4 0-0 18.♕xb5 ♕c7 19.♕b3 ♖fb8 20.♕c2 ♕c6 21.♖fc1 ♖d8 22.♕d1 c4 23.♘d4 ♕c7 24.♕f1 ♗b6 25.♕h3 h6 26.♕g4 ♖xa1 27.♖xa1 cxd3 28.♗xd3 ♘xc3 29.♘f6+ ♔h8 30.♘h5 ♖g8 31.♘f3 ♗xf2+ 32.♔xf2 ♕b6+ 33.♔f1 ♕e3 34.♘e1 ♘c5 35.♗e2 ♘5e4 36.♘d3 ♘d2+ 37.♔e1 ♗f3

0-1

(55) Wickramasinghe,Dilhara Ishini (1750) - Shabanaj,Alda (1881) [D80]
Baku Chess Olympiad *2016*

1.d4 ♘f6 2.c4 g6 3.♘c3 d5 4.♗g5 dxc4 5.e4 ♗g7 6.♗xc4 c6 7.a4 ♕a5 8.♗xf6 ♗xf6 9.♘ge2 ♕g5 10.♘g3 0-0 11.e5 ♗g7 12.0-0 h5 13.f4 ♕h6 14.d5 cxd5 15.♘xd5 ♘c6 16.♗b5 ♗g4 17.♕c1 h4 18.♘e4 h3 19.g3 ♘d4 20.♘xe7+ ♔h8 21.♕c3 ♘xb5 22.axb5 ♗e2 23.♖fe1 ♗xb5 24.♕b3 ♗c6 25.♘g5 ♕h5 26.♖e3 f6 27.♘e6 fxe5 28.♘xg7 ♔xg7 29.♖xe5 ♕f3 30.♕xf3 ♗xf3 31.♖a3 ♗g2 32.♘d5 ♖ae8 33.♖xe8 ♖xe8 34.♘e3 ♗c6 35.♔f2 ♖d8 36.♔e1 a6 37.♖c3 ♔f6 38.♘g4+ ♔f5 39.♘e5 ♗g2 40.♔e2 g5 41.♘f7 ♖e8+ 42.♔f2 ♖e6 43.♘xg5 ♖b6 44.b3 ♖b5 45.♘f3 ♖a5 46.♖c2 ♖a1 47.♘h4+ ♔e4 48.♘xg2 hxg2 49.♔xg2 ♖b1 50.♖f2 ♔f5 51.h3 ♖xb3 52.g4+ ♔g6 53.f5+ ♔f7 54.g5 a5 55.h4 a4 56.h5 a3 57.f6 ♖b2 58.g6+ ♔f8 59.h6 ♖xf2+ 60.♔xf2 ♔g8 61.h7+ ♔h8 62.f7

1-0

(56) Tuzi,Bruna (1807) - Saumy,Zainab (1688) [B22]
Baku Chess Olympiad *2016*

1.e4 c5 2.c3 d5 3.exd5 ♘f6 4.d4 cxd4 5.♕xd4 g6 6.♘f3 ♗g7 7.♗b5+ ♘bd7 8.♘e5 0-0 9.♘xd7 ♘xd7 10.♕d1 ♘b6 11.d6 exd6 12.0-0 a6 13.♗e2 ♗e6 14.♘a3 ♖c8 15.♗e3 ♘d5 16.♗d4 ♗h6 17.♗f3 ♕g5 18.♘c2 b5 19.g3 ♗h3 20.♖e1 ♖fe8 21.♗a7 ♖xe1+ 22.♘xe1 ♕e7 23.♕xd5 ♕xa7 24.♘d3 ♕c7 25.a4 ♗e6 26.♕b7 ♕c4 27.♘b4 bxa4 28.♗d5 ♕b5 29.♗c6 ♕xb7 30.♗xb7 ♖b8 31.♗xa6 ♗b3 32.♗d3 ♗f8 33.♘c6 ♖b6 34.♘d4 ♗e6 35.♗b5 ♗b3 36.c4 d5

½-½

(57) Shabanaj,Eglantina (1932) - Samaganova,Alexandra (2048) [A08]
Baku Chess Olympiad *2016*

1.♘f3 c5 2.g3 ♘c6 3.♗g2 g6 4.0-0 ♗g7 5.e4 e6 6.d3 ♘ge7 7.c3 d5 8.♘bd2 0-0 9.♕c2 ♖b8 10.♖e1 b5 11.♘b3 c4 12.♘c5 cxd3 13.♕xd3 d4 14.e5 dxc3 15.♕xd8 ♖xd8 16.bxc3 ♖d5 17.♗a3 a5 18.♖ad1 b4 19.♖xd5 ♘xd5 20.cxb4 axb4 21.♗b2 ♖a8 22.♖a1 ♘a5 23.♘d2 ♖a7 24.f4 ♖c7 25.♖c1 ♗f8 26.♘de4 ♘c3 27.♗xc3 ♗xc5+ 28.♘xc5 ♖xc5 29.♗d2 ♖xc1+ 30.♗xc1 b3 31.axb3 ♘xb3

½-½

(58) Omurbekova,Diana (1868) - Gjergji,Rozana (1947) [C74]
Baku Chess Olympiad *2016*

1.e4 e5 2.♘f3 ♘c6 3.♗b5 a6 4.♗a4 d6 5.c3 f5 6.exf5 ♗xf5 7.d3 ♗e7 8.♗e3 ♘f6 9.h3 b5 10.♗c2 0-0 11.♗b3+ d5 12.d4 e4 13.♘e5 ♘a5 14.g4 ♗e6 15.g5 ♘d7 16.♘xd7 ♕xd7 17.♘d2 ♖f5 18.h4 ♖af8 19.♗c2 ♘c4 20.♘xc4 bxc4 21.♕d2 ♗d6 22.b3 cxb3 23.axb3 ♕f7 24.0-0-0 ♗f4 25.♖de1 ♗xe3 26.fxe3 ♖f2 27.♖e2 ♕f3 28.♖h2 ♖f1+ 29.♖e1 ♕g3 30.♖xf1 ♖xf1+ 31.♔b2 ♖f3 32.♗d1 ♖xe3 33.♖g2 ♖d3 34.♖xg3 ♖xd2+ 35.♔c1 ♖h2 36.h5 ♗f7 37.g6 hxg6 38.hxg6 ♗e8 39.♖g5 c6 40.c4 e3 41.♖e5 ♗xg6 42.♖xe3 ♖h4 43.♖e6 ♗f7 44.♖xc6 dxc4 45.bxc4 ♖xd4 46.♖xa6 ♗xc4 47.♖a4 ♖xd1+ 48.♔c2 ♗e2 49.♖e4 ♗h5 50.♖e5 ♖h1

0-1

(59) Shabanaj,Alda (1881) - Alymbay Kyzy,Aizhan (1913) [D13]

Baku Chess Olympiad *2016*

1.d4 d5 2.c4 c6 3.♘c3 ♘f6 4.cxd5 cxd5 5.♘f3 ♗g4 6.♘e5 ♗f5 7.♕b3 ♘c6 8.e3 ♖b8 9.♗b5 ♕d6 10.♘xc6 bxc6 11.♗xc6+ ♔d8 12.♕a4 ♖b6 13.♗b5 ♕b8 14.♕a5 e6 15.0-0 ♗d6 16.♘a4 ♗b4 17.♕xb4 ♖xb5 18.♕d2 ♘g4 19.g3 h5 20.♘c3 ♖b7 21.f3 ♘f6 22.b3 ♗h3 23.♖f2 ♖h6 24.e4 ♖g6 25.e5 h4 26.♕f4 hxg3 27.hxg3 ♗f5 28.exf6 ♖xg3+ 29.♖g2 ♖xg2+ 30.♔xg2 gxf6 31.♕xb8+ ♖xb8 32.♗a3 ♔d7 33.♖h1 ♖c8 34.♗c5 ♗g6 35.a4 ♗c2 36.b4 a6 37.b5 axb5 38.axb5 ♗d3 39.b6 ♔c6 40.♖a1 e5 41.♖a7 ♗g6 42.♘a2 exd4 43.♗xd4 ♖b8 44.♘b4+ ♔d6 45.♘a6 ♖g8 46.♔f2 ♗d3 47.♘c5 ♗c4 48.b7 ♖b8 49.♖a8 ♔c7 50.♖xb8 ♔xb8 51.♗xf6 ♔a7 52.♗e5

1-0

(60) Musaeva,Shakhnazi (1611) - Kerciku,Suzana (1609) [B46]

Baku Chess Olympiad *2016*

1.e4 c5 2.♘f3 e6 3.d4 cxd4 4.♘xd4 a6 5.♘c3 ♘c6 6.♗e3 ♘ge7 7.♗e2 ♘xd4 8.♗xd4 ♘c6 9.♗e3 b5 10.a3 ♗b7 11.0-0 ♖c8 12.♕d2 ♗e7 13.♖ad1 d6 14.♗f4 ♘e5 15.♗g3 0-0 16.♕e3 ♕c7 17.♔h1 ♖fd8 18.f4 ♘c4 19.♗xc4 ♕xc4 20.♖d3 b4 21.b3 ♕c5 22.axb4 ♕xb4 23.♖a1 ♗f6 24.♖a4 ♕c5 25.♗e1 ♕xe3 26.♖xe3 ♖c5 27.♖a2 ♖dc8 28.♘a4 ♖xc2 29.♖xc2 ♖xc2 30.h3 d5 31.e5 d4 32.♖d3 ♖xg2 33.♘c5 ♗d5 34.exf6 ♖g3+ 35.♔h2 ♖g2+ 36.♔h1 ♖g3+ 37.♔h2 ♖g2+ 38.♔h1 ♖g3+ 39.♔h2 ♖g2+

½-½

(61) shaikha Abdallah Aldhaheri (1495) - Shabanaj,Eglantina (1932) [D10]

Baku Chess Olympiad *2016*

1.d4 d5 2.c4 c6 3.e3 g6 4.♘f3 ♗g4 5.h3 ♗xf3 6.♕xf3 ♗g7 7.cxd5 cxd5 8.♘c3 e6 9.♗d3 ♘e7 10.0-0 0-0 11.♗d2 ♘bc6 12.♖ac1 f5 13.♕e2 f4 14.♗b1 ♘f5 15.♗xf5 ♖xf5 16.♕d1 f3 17.g3 h5 18.♗e1 ♕e7 19.♔h2 ♖af8 20.♕d2 ♗h6 21.♖d1 ♕c7 22.♔h1 h4 23.g4 ♖5f7 24.♘a4 ♗g5 25.♘c5 ♕d6 26.♕c3 ♗d8 27.♘d3 ♗c7 28.♘e5

♘xe5 29.dxe5 ♕xe5 30.♕xe5 ♗xe5 31.♗c3 ♗xc3 32.bxc3 ♖c7 33.♖b1 b6 34.♖b3 ♖fc8 35.♖c1 g5 36.♔g1 ♔f7 37.♔f1 ♖c4 38.♔e1 e5 39.♔d2 ♔e6 40.♔d3 ♖8c5 41.♖a3 ♖c7 42.♖c2 ♔d6 43.♖b3 ♖7c6 44.♖cb2 ♔c7 45.a3 a6 46.♖c2 b5 47.♖b4 ♖4c5 48.♖b3 a5 49.♖b1 ♔b6 50.♖bc1 ♖c4 51.♔d2 ♖a4 52.♖a2 b4 53.cxb4 axb4 54.♖xc6+ ♔xc6 55.♖c2+ ♔d6 56.axb4 ♖xb4 57.♔d3 e4+ 58.♔d2 ♖b1 59.♖c8 ♖f1 60.♖d8+ ♔e6

0-1

(62) Gjergji,Rozana (1947) - Nouman,Amna (1983) [C78]
Baku Chess Olympiad *2016*

1.e4 e5 2.♘f3 ♘c6 3.♗b5 a6 4.♗a4 ♘f6 5.0-0 b5 6.♗b3 ♗c5 7.d3 d6 8.c3 0-0 9.h3 h6 10.♘bd2 ♖e8 11.♖e1 ♗e6 12.♗c2 ♗b6 13.♘f1 d5 14.exd5 ♕xd5 15.♘e3 ♕d7 16.♘h2 ♖ad8 17.♕f3 ♗xe3 18.♗xe3 ♗f5 19.♖ad1 ♘d5 20.♗b3 ♘xe3 21.♖xe3 ♗e6 22.♗xe6 ♖xe6 23.♕e2 ♖g6 24.♔h1 ♕d5 25.♘f3 ♖e6 26.♖e1 ♕xa2 27.♘xe5 ♘xe5 28.♖xe5 ♖xe5 29.♕xe5 ♕xb2 30.♕xc7 ♖f8 31.♔g1 b4 32.cxb4 ♕xb4 33.♖a1 ♕d4 34.♖xa6

½-½

(63) Bashaer,Khalil (1584) - Tuzi,Bruna (1807) [B22]
Baku Chess Olympiad *2016*

1.e4 c5 2.c3 d5 3.exd5 ♕xd5 4.d4 e6 5.♘f3 ♘c6 6.♘a3 ♕d8 7.♗f4 ♘f6 8.♘c2 ♘d5 9.♗g3 ♗e7 10.♗e2 0-0 11.0-0 b6 12.dxc5 ♗xc5 13.♘fd4 ♗b7 14.♗f3 ♖c8 15.♘xc6 ♗xc6 16.♘d4 ♗a8 17.♕a4 ♕f6 18.♖ad1 ♖fd8 19.♘b3 ♕e7 20.♘xc5 ♖xc5 21.♖fe1 ♗c6 22.♕b3 ♕e8 23.♖d4 ♘f6 24.♗xc6 ♖xc6 25.♖xd8 ♕xd8 26.♖d1 ♕a8 27.♕a4 h6 28.♕d4 ♖c5 29.♕f4 ♖d5 30.♖d4 e5 31.♕f3 exd4 32.cxd4 ♕e8 33.h3 ♕e4 34.♕c3 ♕xd4 35.♕c8+ ♖d8 36.♕c7 ♘h5 37.♗e5 ♕d1+ 38.♔h2 f6 39.♕c4+ ♕d5

0-1

(64) Kerciku,Suzana (1609) − Wadima Humaid S H AlKalbani (1606) [C60]
Baku Chess Olympiad *2016*

1.e4 e5 2.♘f3 ♘c6 3.♗b5 a6 4.♗a4 ♘ge7 5.0-0 g6 6.c3 ♗g7 7.d4 exd4 8.cxd4 b5 9.♗b3 0-0 10.♗f4 d6 11.h3 ♘a5 12.♗c2 c5 13.♘c3 ♘c4 14.♖b1 ♘c6 15.♘e2 ♗b7 16.dxc5 dxc5 17.♕c1 ♖e8 18.♘g3 ♘b4 19.a4 ♘xc2 20.♕xc2 ♕b6 21.♘d2 ♘xb2 22.♖xb2 ♕f6 23.♖bb1 ♕xf4 24.axb5 axb5 25.♘b3 c4 26.♘c5 ♗c6 27.♖fd1 ♖ad8 28.♖xd8 ♖xd8 29.♖d1 ♖xd1+ 30.♕xd1 ♕c7 31.♘a6 ♕a7 32.♘b4 ♕c7 33.♘d5 ♗xd5 34.♕xd5 b4 35.♘e2 b3 36.♕a8+ ♗f8 37.♘c3 ♕e5 38.♕a5 ♕xa5

0-1

(65) Shabanaj,Eglantina (1932) - Lujan,Carolina (2378) [A04]
Baku Chess Olympiad *2016*

1.♘f3 c5 2.g3 g6 3.♗g2 ♗g7 4.d3 ♘c6 5.c3 e5 6.e4 d6 7.0-0 ♘ge7 8.♖e1 0-0 9.♘bd2 h6 10.♘f1 b6 11.♘e3 ♗e6 12.♕a4 ♕d7 13.♗d2 a6 14.♖ad1 b5 15.♕c2 ♖ac8 16.c4 ♘d4 17.♕c1 ♗h3 18.♘xd4 cxd4 19.♗xh3 ♕xh3 20.♘d5 ♘xd5 21.exd5 f5 22.f4 bxc4 23.dxc4 e4 24.♗b4 ♖fd8 25.b3 h5 26.♖d2 ♖d7 27.♖g2 ♕g4 28.♕a3 d3 29.♕xa6 ♗d4+ 30.♔h1 ♖cd8 31.♗d2 ♕f3 32.c5 ♗xc5 33.♗c3 ♖a7

0-1

(66) Zuriel,Marisa (2272) - Gjergji,Rozana (1947) [B01]
Baku Chess Olympiad *2016*

1.e4 d5 2.exd5 ♕xd5 3.♘c3 ♕a5 4.d4 c6 5.♗c4 ♘f6 6.♘f3 ♗f5 7.♗d2 e6 8.♘e4 ♕d8 9.♘g3 ♗g6 10.♗b3 ♗d6 11.♕e2 ♘bd7 12.♘e5 ♘d5 13.h4 ♗xe5 14.dxe5 h6 15.h5 ♗h7 16.c4 ♘e7 17.♗b4 ♕b6 18.♗c3 ♘c5 19.♗c2 ♗xc2 20.♕xc2 0-0-0 21.0-0 g6 22.♖ad1 ♘f5 23.♘xf5 gxf5 24.♗d4 ♕a5 25.a3 ♘e4 26.♖d3 ♕c7 27.♖fd1 c5 28.♗c3 ♖xd3 29.♕xd3 ♘xc3 30.♕xc3 ♖d8 31.♖d6 ♖xd6 32.exd6 ♕xd6 33.♕h8+ ♔d7 34.♕xh6 ♕d1+ 35.♔h2 ♕e2 36.♕h7 ♔e7 37.♕h6 ♕xb2 38.♕f4 ♕d4 39.♕g5+ ♕f6 40.♕f4 e5 41.♕e3 b6 42.♔g1 f4 43.♕e4 ♕g5 44.h6 ♕xh6 45.♕xe5+ ♔f8 46.a4 a5 47.f3 ♕c6 48.♕h8+ ♔e7 49.♕e5+ ♔f8 50.♕h8+ ♔e7 51.♕e5+ ♔f8 52.♕h8+ ♔e7 53.♕e5+ ♔f8

½-½

(67) Shabanaj,Alda (1881) - Martinez,Ayelen (2219) [E76]
Baku Chess Olympiad *2016*

1.d4 ♘f6 2.c4 g6 3.♘c3 ♗g7 4.e4 d6 5.f4 0-0 6.♘f3 c5 7.d5 e6 8.e5 dxe5 9.fxe5 ♘g4 10.♗f4 exd5 11.♘xd5 ♖e8 12.♕e2 ♘c6 13.0-0-0 ♕a5 14.a3 ♘gxe5 15.♗d2 ♕a4 16.♕f2 ♗f5 17.♗c3 ♗h6+ 18.♖d2 ♕c2#

0-1

(68) Carraro,Denise (2120) - Tuzi,Bruna (1807) [B80]
Baku Chess Olympiad *2016*

1.e4 c5 2.♘f3 e6 3.d4 cxd4 4.♘xd4 d6 5.♘c3 ♘f6 6.♗e3 ♗e7 7.f3 0-0 8.♕d2 a6 9.g4 e5 10.♘f5 ♗xf5 11.exf5 d5 12.g5 d4 13.gxf6 ♗xf6 14.0-0-0 dxe3 15.♕xd8 ♖xd8 16.♘d5 ♗g5 17.♗e2 ♘c6 18.c3 ♘d4 19.cxd4 ♖xd5 20.♖hg1 ♗f4 21.dxe5 ♖d2 22.♖xd2 exd2+ 23.♔c2 ♗xh2 24.♖g4 ♗xe5 25.♔xd2 ♗f6 26.♖b4 b5 27.f4 ♖d8+ 28.♔e3 ♗e7 29.♖b3 ♗c5+ 30.♔f3 ♖d2 31.a4 ♗d4

½-½

(69) Vovk,Oksana (2204) - Shabanaj,Eglantina (1932) [D90]
Baku Chess Olympiad *2016*

1.d4 d5 2.c4 c6 3.♘f3 g6 4.cxd5 cxd5 5.♘c3 ♘f6 6.♗f4 ♘c6 7.h3 ♗g7 8.e3 0-0 9.♗e2 a6 10.0-0 b5 11.a3 ♗b7 12.♘e1 ♘e8 13.♘d3 e6 14.♘c5 ♕e7 15.♗f3 ♖d8 16.♖c1 f5 17.♕c2 ♘a5 18.b4 ♘c4 19.a4 ♘ed6 20.axb5 axb5 21.♖a1 ♖a8 22.♗h2 ♗c6 23.♖fd1 g5 24.♖xa8 ♖xa8 25.♘e2 ♗e8 26.♘c3 ♗f7 27.g4 fxg4 28.hxg4 ♗g6 29.♕c1 ♖f8 30.♗g2 h5 31.♘xe6 ♘e4 32.♘xf8 ♕xf8 33.♘xe4 dxe4 34.♕b1 ♕e7 35.d5 ♗e5 36.♗xe5 ♕xe5 37.gxh5 ♗xh5 38.♖d4 ♗g6 39.♕c2 ♘d6 40.♕c7 g4 41.♕d8+ ♔g7 42.♕d7+ ♔f8 43.♕xg4 ♗f5 44.♕g5 ♕e7 45.♕xe7+ ♔xe7 46.f3 exf3 47.♗xf3 ♔f6 48.♔f2 ♔e5 49.♔e2 ♗g6 50.♖g4 ♗f5 51.♖g5 ♔f6 52.♖h5 ♗g6 53.♖h6 ♔g5 54.♖xg6+ ♔xg6 55.♔d3 ♔f6 56.♔d4 ♘f5+ 57.♔c5 ♘xe3 58.♔xb5 ♔e7 59.♔c5 ♘f5 60.b5 ♘d6 61.b6

1-0

(70) Gjergji,Rozana (1947) - Guindy,Esmat (2149) [C01]
Baku Chess Olympiad *2016*

1.e4 e6 2.d4 d5 3.exd5 exd5 4.c4 ♘f6 5.♘c3 ♗e7 6.♗f4 0-0 7.♘f3 ♖e8 8.♘e5 c5 9.♗e2 cxd4 10.♕xd4 ♗d6 11.cxd5 ♗g4 12.♘xg4 ♘xg4 13.♗xd6 h5 14.♗g3 ♘c6 15.♕d2 h4 16.♗f4 ♘ce5 17.0-0 f6 18.h3 g5 19.hxg4 gxf4 20.♕xf4 ♕b6 21.♘e4 ♖f8 22.g5 ♘g6 23.♘xf6+ ♔g7 24.♕f5 ♖h8 25.♘h5+ ♔g8 26.d6 ♕xd6 27.♗c4+ ♔h7 28.♕f7#

1-0

(71) Vangsgaard,Freja (1983) - Shabanaj,Alda (1881) [D97]
Baku Chess Olympiad *2016*

1.d4 ♘f6 2.c4 g6 3.♘c3 d5 4.♘f3 ♗g7 5.♕b3 dxc4 6.♕xc4 0-0 7.e4 b6 8.e5 ♗e6 9.♕d3 ♘d5 10.♕e4 c6 11.♗e2 ♗f5 12.♕h4 ♘b4 13.0-0 ♘c2 14.♗h6 e6 15.♘g5 f6 16.♗xg7 fxg5 17.♕h6 ♘xa1 18.♗xf8 ♕xf8 19.♕xf8+ ♔xf8 20.♖xa1 g4 21.h3 h5 22.hxg4 hxg4 23.g3 ♘d7 24.f3 gxf3 25.♗xf3 ♖c8 26.♖c1 ♗d3 27.♘e4 c5 28.♘d6 ♖b8 29.♗c6 ♔e7 30.♖c3 cxd4 31.♖xd3 ♘xe5 32.♖xd4 ♘xc6 33.♖d2 ♖d8 34.♘e4 ♖xd2 35.♘xd2 ♘b4 36.a4 ♔d6 37.♔g2 ♔d5 38.g4 ♘d3 39.b3 ♔d4 40.♘f3+ ♔c3 41.♘h4 ♘e5 42.♔g3 g5 43.♘f3 ♘xf3 44.♔xf3 ♔d3 45.b4 e5

0-1

(72) Tuzi,Bruna (1807) - Kakulidis,Ellen (1928) [C02]
Baku Chess Olympiad *2016*

1.e4 e6 2.d4 d5 3.e5 c5 4.c3 ♘c6 5.♘f3 ♗d7 6.♗d3 cxd4 7.cxd4 ♘b4 8.♗e2 ♘h6 9.a3 ♘c6 10.b4 ♘f5 11.0-0 ♕b6 12.♗b2 a6 13.g4 ♘fe7 14.♘c3 h5 15.g5 ♘f5 16.♘a4 ♕d8 17.♗d3 h4 18.♔h1 g6 19.♗xf5 gxf5 20.♖g1 ♘e7 21.♘c5 ♗c6 22.g6 ♘xg6 23.♘xe6 fxe6 24.♖xg6 ♕e7 25.♗c1 ♔d7 26.♕g1 ♖e8 27.♘g5 ♖h6 28.♘xe6 ♖xg6 29.♘xf8+ ♖xf8 30.♕xg6 ♔c8 31.♗g5 ♕c7 32.e6 ♖e8 33.♖c1 ♔b8 34.♕xf5 h3 35.♗f4

1-0

(73) Gjergji,Rozana (1947) - Baciu,Diana (2279) [C17]
Baku Chess Olympiad *2016*

1.e4 e6 2.d4 d5 3.♘c3 ♗b4 4.e5 c5 5.♗d2 ♘e7 6.♘f3 cxd4 7.♘b5 ♗xd2+ 8.♕xd2 0-0 9.♘bxd4 ♘bc6 10.♗d3 f6 11.♕e2 fxe5 12.♘xc6 ♘xc6 13.♘xe5 ♕g5 14.♘xc6 bxc6 15.0-0 e5 16.f3 ♗d7 17.♖ae1 ♖ae8 18.♕e3 ♕xe3+ 19.♖xe3 ♖e7 20.♖fe1 ♖fe8 21.♔f2 g6 22.♖3e2 ♔f7 23.♔e3 ♔f6 24.♔f2 h5 25.c3 ♗f5 26.♖d2 e4 27.g4 hxg4 28.fxg4 ♗c8 29.g5+ ♔f7

0-1

(74) Hincu,Olga (2125) - Shabanaj,Alda (1881) [E60]
Baku Chess Olympiad *2016*

1.c4 ♘f6 2.d4 g6 3.♘d2 d5 4.cxd5 ♕xd5 5.♘gf3 ♗g7 6.e4 ♕a5 7.♗c4 0-0 8.0-0 e6 9.a3 b5 10.b4 ♕b6 11.♗d3 ♘c6 12.♗b2 ♖d8 13.♘b3 a5 14.♗c3 axb4 15.axb4 ♖xa1 16.♕xa1 ♗b7 17.d5 ♖a8 18.♕b2 ♘xb4 19.♗xb4

♘xd5 20.♕d2 ♘xb4 21.♕xb4 ♖a4 22.♕e7 ♗f8 23.♕f6 h6 24.♘e5 ♗g7 25.♕xf7+ ♔h7 26.♕xg6+ ♔g8 27.♕f7+ ♔h7 28.♘d7

1-0

(75) Tuzi,Bruna (1807) - Partac,Elena (2086) [B22]
Baku Chess Olympiad *2016*

1.e4 c5 2.♘f3 e6 3.c3 ♘f6 4.e5 ♘d5 5.d4 cxd4 6.cxd4 d6 7.a3 ♗e7 8.♗d3 ♘c6 9.0-0 0-0 10.♕e2 ♘a5 11.♘c3 ♘xc3 12.bxc3 d5 13.♕c2 h6 14.g4 ♗d7 15.♘d2 ♖c8 16.f4 ♕c7 17.♗b2 b5 18.f5 ♗g5 19.♖f3 f6 20.♖e1 fxe5 21.dxe5 d4 22.f6 ♗c6 23.♗h7+ ♔h8 24.♗e4 ♕xe5 25.cxd4 ♕c7 26.fxg7+ ♕xg7 27.d5 e5 28.dxc6 ♖fd8 29.♘b3 ♘c4 30.♗c1 ♗h4 31.♖e2 ♖d6 32.h3 ♖cd8 33.♖d3 ♕f6 34.♖xd6 ♕xd6 35.♘d2 ♕d4+ 36.♔h1 ♖f8 37.♘f3 ♕b6 38.♕d1 ♖d8 39.♕f1 ♗g3 40.♗xh6 ♘d6 41.♘g5 ♗f4 42.♘e6 ♘xe4 43.♘xd8 ♘g3+ 44.♔g2 ♘xf1 45.♗xf4 exf4 46.♖e8+ ♔h7 47.♔xf1 ♕c5 48.♖e6 ♕c1+ 49.♔e2 ♕c2+ 50.♔f3 ♕d3+ 51.♔xf4 ♕xd8 52.♔f5 ♕f8+ 53.♔e5 ♕xa3 54.c7 ♕c5+ 55.♔f6 ♕xc7 56.♖e7+ ♕xe7+ 57.♔xe7 ♔g6

0-1

(76) Gitu,Paula-Alexandra (1892) - Kerciku,Suzana (1609) [B22]
Baku Chess Olympiad *2016*

1.e4 c5 2.♘f3 e6 3.c3 d5 4.exd5 ♕xd5 5.♘a3 ♘f6 6.d4 ♕d8 7.♘c2 ♘c6 8.♗e2 b6 9.0-0 ♗b7 10.dxc5 ♗xc5 11.♗e3 ♗xe3 12.♘xe3 0-0 13.♕a4 ♕c7 14.♗a6 ♗xa6 15.♕xa6 ♘e5 16.♘xe5 ♕xe5 17.♖ad1 ♘e4 18.♕d3 ♘c5 19.♕d4 ♕g5 20.f4 ♕e7 21.♕d6 ♕xd6 22.♖xd6 ♖fd8 23.♖fd1 ♖xd6 24.♖xd6 ♔f8 25.♔f1 ♔e7 26.♖d4 ♖d8 27.♖xd8 ♔xd8 28.♔e2 ♔d7 29.b4 ♘e4 30.♔d3 f5 31.a4 a5 32.♘c4 axb4 33.cxb4 ♔c6 34.♔d4 g5 35.♔e5 b5 36.axb5+ ♔xb5 37.♘d6+ ♘xd6 38.♔xd6 ♔xb4 39.fxg5 ♔c4 40.♔xe6

1-0

(77) Shabanaj,Eglantina (1932) - Milligan,Helen (2040) [C62]
Baku Chess Olympiad *2016*

1.e4 e5 2.♘f3 ♘c6 3.♘c3 ♘f6 4.♗b5 d6 5.d4 exd4 6.♕xd4 ♗d7 7.♗xc6 bxc6 8.♗g5 ♗e7 9.0-0-0 0-0 10.♖he1 c5 11.♕d2 ♗e6 12.♘d5 ♘xd5 13.exd5 ♗xg5 14.♕xg5 f6 15.♕g3 ♗d7 16.h4 ♖e8 17.h5 ♖xe1 18.♖xe1 ♕f8 19.♘d2 ♖e8 20.♖e3 ♕f7 21.♕f3 ♖e5 22.♖xe5 fxe5 23.♕xf7+ ♔xf7 24.f3 h6 25.g4 c6 26.c4 cxd5 27.cxd5 ♗b5 28.♔d1 ♗d3 29.♔e1 ♔f6 30.♔f2 ♔e7 31.♔e3 ♗h7 32.a3 ♗g8 33.♔e4 ♗h7+ 34.♔e3 ♗g8 35.♔e4 ♗h7+

½-½

(78) Zhang,Jasmine Haomo (1721) - Gjergji,Rozana (1947) [A80]
Baku Chess Olympiad *2016*

1.d4 f5 2.♘f3 ♘f6 3.♗f4 d6 4.e3 e6 5.h3 ♗e7 6.c3 ♘bd7 7.♘bd2 ♘f8 8.♗d3 ♘g6 9.♗h2 0-0 10.♕c2 d5 11.♘e5 ♘xe5 12.♗xe5 ♘e4 13.g3 ♗d6 14.♘f3 ♘g5 15.♘xg5 ♕xg5 16.0-0-0 ♗xe5 17.dxe5 c5 18.♖dg1 b5 19.f4 ♕e7 20.♗xb5 ♗b7 21.♖h2 d4 22.exd4 cxd4 23.♖d1 ♗e4 24.♗d3 dxc3 25.bxc3 ♖ab8 26.♕a4 ♕c5 27.♗xe4 fxe4 28.♔c2 ♖fc8 29.♕d4 ♕a3 30.♖dd2 ♕xa2+ 31.♔d1 ♖b1+ 32.♔e2 ♕a6+ 33.♔e3 ♕f1 34.♖hf2 ♕xh3 35.♔xe4 ♕xg3 36.♖g2 ♖e1+ 37.♖ge2 ♖f8 38.♕e3 ♕g6+ 39.♔f3 ♕h5+ 40.♔f2 ♖h1 41.♕d4 ♕h4+ 42.♔g2 ♕h3+ 43.♔f2 ♖f1#

0-1

(79) Shabanaj,Alda (1881) - Braganza,Nadia (1392) [A68]
Baku Chess Olympiad *2016*

1.d4 ♘f6 2.c4 g6 3.♘c3 ♗g7 4.e4 d6 5.f4 c5 6.d5 e6 7.♘f3 exd5 8.cxd5 0-0 9.♗d3 ♖e8 10.0-0 ♕b6 11.♔h1 c4 12.♗c2 ♘g4 13.♕e2 ♗f5 14.h3 ♗xc3 15.bxc3 ♘f6 16.♗e3 ♕c7 17.exf5 ♘xd5 18.fxg6 fxg6 19.♘g5 ♖xe3 20.♕d2 ♕c5 21.♘e4 ♕c6 22.♕xd5+ ♕xd5 23.♘f6+ ♔f7 24.♘xd5 ♖e2 25.♗d1 ♖d2 26.♘c7 ♘a6 27.♘xa8 d5 28.♗f3 d4 29.cxd4 ♖xd4 30.♗xb7 ♘c5 31.♗f3 ♘a6 32.♖ad1 ♖xd1 33.♖xd1 c3 34.♖c1 ♘b4 35.♖xc3 ♘xa2 36.♗d5+ ♔f6 37.♗xa2 ♔f5 38.g3 ♔f6 39.♖c7 a5 40.♖f7#

1-0

(80) Lourenco,Eva (1276) - Tuzi,Bruna (1807) [D02]
Baku Chess Olympiad *2016*

1.d4 d5 2.♗f4 e6 3.e3 ♗d6 4.♗g3 ♘f6 5.♘f3 ♘bd7 6.♗e2 ♘f8 7.♘bd2 ♘g6 8.♘e5 ♗xe5 9.dxe5 ♘d7 10.f4 c5 11.c3 c4 12.♘f3 ♕b6 13.♕d2 ♘c5 14.♘d4 ♗d7 15.0-0 ♘e7 16.♕c1 0-0 17.♖b1 ♕a6 18.a3 ♕b6 19.♔h1 ♗e8 20.♗f3 ♖d8 21.♖g1 f6 22.♗g4 ♗g6 23.♖a1 fxe5 24.fxe5 ♘f5 25.♗xf5 ♗xf5 26.♖a2 ♖d7 27.♘xf5 ♖xf5 28.♗f4 ♘d3 29.♕d2 ♕b3 30.♖aa1 ♕xb2 31.♖ad1 ♘f2+ 32.♕xf2 ♕xf2 33.g4 ♕f3+ 34.♖g2 ♕xd1+ 35.♖g1 ♕f3+ 36.♖g2 ♖xf4 37.exf4 d4 38.h3 d3 39.f5 d2 40.fxe6 d1♕+ 41.♔h2 ♕f4+ 42.♖g3 ♖d2#

0-1

(81) Real Pereyra,Diana Carime (2136) - Shabanaj,Eglantina (1932) [B34]
Baku Chess Olympiad *2016*

1.e4 c5 2.♘f3 ♘c6 3.♘c3 ♘f6 4.d4 cxd4 5.♘xd4 g6 6.♘xc6 bxc6 7.e5 ♘g8 8.♗c4 ♗g7 9.f4 ♕b6 10.♕d3 ♘h6 11.♗e3 ♕c7 12.0-0 ♘f5 13.♗c5 h5 14.♘e4 0-0 15.♖ad1 ♔h8 16.g3 f6 17.exf6 ♗xf6 18.♘xf6 ♖xf6 19.h3 d5 20.♗b3 ♕a5 21.♗f2 ♔h7 22.♖fe1 e6 23.g4 ♘g7 24.♕d4 ♖f7 25.c3 ♕c7 26.♖e5 ♗d7 27.♗c2 hxg4 28.hxg4 ♗e8 29.♔g2 c5 30.♖h1+ ♔g8 31.♕e3 d4 32.♕h3 ♗c6+ 33.♔g3 ♗xh1

34.♕xh1 ♖b8 35.♗xg6 ♖xb2 36.♕h7+ ♔f8 37.♕h8+ ♔e7 38.♗xf7 ♕a5 39.♕xg7 ♕xc3+ 40.♔h4 ♔d6

1-0

(82) Gjergji,Rozana (1947) - Guerrero Rodriguez,Alejandra (2043) [B70]
Baku Chess Olympiad *2016*

1.e4 c5 2.♘c3 g6 3.♘f3 ♗g7 4.d4 cxd4 5.♘xd4 ♘c6 6.♘b3 ♘f6 7.♗e2 0-0 8.0-0 a5 9.a4 d6 10.f4 ♕b6+ 11.♔h1 ♗e6 12.♘d5 ♗xd5 13.exd5 ♘b4 14.♗f3 ♖ac8 15.c3 ♘d3 16.♕xd3 ♕xb3 17.♗e3 ♘d7 18.♖f2 ♘c5 19.♕d2 ♕c4 20.♗xc5 ♖xc5 21.♖e2 ♗f6 22.g3 b5 23.axb5 ♖xb5 24.♖g2 ♕c5 25.♖c1 ♖fb8 26.♖c2 a4 27.♕f2 ♕c7 28.♕e3 ♖b3 29.♕e4 a3 30.bxa3 ♖xa3 31.c4 ♖b1+ 32.♖g1 ♖xg1+ 33.♔xg1 ♕c5+ 34.♔g2 ♖e3

0-1

(83) Parkhurst Casas,Miriam (1993) - Shabanaj,Alda (1881) [B18]
Baku Chess Olympiad *2016*

1.e4 c6 2.d4 d5 3.♘c3 dxe4 4.♘xe4 ♗f5 5.♘g3 ♗g6 6.♘h3 h6 7.♘f4 ♗h7 8.♗c4 ♘f6 9.0-0 ♘bd7 10.♖e1 ♘b6 11.♗b3 g5 12.♘fh5 ♕d6 13.c4 ♘bd7 14.c5 ♕c7 15.♕f3 0-0-0 16.♗xf7 ♘xh5 17.♘xh5 e5 18.♘f6 ♗g7 19.♘xd7 e4 20.♕h3 ♖xd7 21.♗e6 ♖hd8 22.♗e3 ♔b8 23.♗xd7 ♖xd7 24.b4 ♖d5 25.♖ad1 ♕d8 26.♕h5 ♕d7 27.h3 ♗f5 28.♕e2 g4 29.h4 g3 30.♗f4+ ♔c8 31.♗xg3 ♗xd4 32.♔h2 ♗g4 33.f3 exf3 34.♕e8+ ♕xe8 35.♖xe8+ ♔d7 36.♖de1 ♗f6 37.gxf3 ♗xf3 38.♖f8 ♖d2+ 39.♔h3 ♗g2+ 40.♔g4 ♖d4+ 41.♔h5 ♗d8 42.♖f7+ ♔c8 43.♖e8 ♖d7 44.♖xd7 ♔xd7 45.♖h8 ♗d5 46.♖h7+ ♔e6 47.♖xb7 ♔f5 48.♖xa7 ♗f6 49.♔xh6 ♗c3 50.a3 ♔g4 51.♗f2 ♔f3 52.♗g1 ♔g4 53.♗e3 ♔xh4 54.♗g5+ ♔g4 55.♖d7 ♗c4 56.a4 ♔f5 57.♖d6 ♔e5 58.♗f6+

1-0

(84) Tuzi,Bruna (1807) - Garcia Morales,Ivette Ale (2006) [C02]
Baku Chess Olympiad *2016*

1.e4 e6 2.d4 d5 3.e5 c5 4.c3 ♕b6 5.♘f3 ♗d7 6.a3 ♗b5 7.♗e2 ♘c6 8.0-0 ♗xe2 9.♕xe2 c4 10.♘bd2 ♘ge7 11.♕d1 ♘a5 12.♕c2 ♘f5 13.h4 ♗e7 14.g3 ♖c8 15.♔g2 h6 16.♖h1 g6 17.♘h2 ♕d8 18.♘df3 ♘b3 19.♖b1 a5 20.♘g4 a4 21.♘e3 b5 22.h5 ♘xc1 23.♕xc1 ♗g5 24.♘xg5 ♕xg5 25.hxg6 ♕xg6 26.♘xf5 ♕xf5 27.♕e3 ♔e7 28.♕f3 ♕g6 29.♖be1 ♖cg8 30.♖h4 ♖h7 31.♖eh1 ♕c2 32.♕f6+ ♔e8 33.♖xh6 ♖hg7 34.♕f3 ♖xg3+ 35.♕xg3 ♕e4+ 36.♔h2 ♖xg3 37.♔xg3 ♕c2 38.♖f6 ♕xb2 39.♖h8+ ♔e7 40.♖h7 ♕xc3+ 41.♔g2 ♕xd4 42.♖fxf7+ ♔e8 43.♖a7 ♕g4+ 44.♔f1 ♕d1+ 45.♔g2 ♕g4+ 46.♔f1

½-½

(85) Shabanaj,Eglantina (1932) - Milovic,Aleksandra (2252) [D05]
Baku Chess Olympiad *2016*

1.d4 ♘f6 2.♘f3 e6 3.e3 b6 4.♗d3 ♗b7 5.♘bd2 c5 6.c3 ♘c6 7.0-0 d5 8.dxc5 ♗xc5 9.e4 0-0 10.♕e2 dxe4 11.♘xe4 ♗e7 12.♗g5 ♘xe4 13.♕xe4 g6 14.♗h6 ♖e8 15.♖ad1 ♕c7 16.♗f4 ♗d6 17.♗xd6 ♕xd6 18.♕h4 ♕e7 19.♘g5 h5 20.♖fe1 ♔g7 21.♖e3 ♖ad8 22.♕g3 ♕d6 23.f4 ♘e7 24.♖de1 ♘d5 25.♘xf7 ♔xf7 26.♕xg6+ ♔f8 27.♕h6+ ♔f7 28.♗g6+ ♔f6 29.♗xe8+

1-0

(86) Blagojevic,Tijana (2223) - Gjergji,Rozana (1947) [B01]
Baku Chess Olympiad *2016*

1.e4 d5 2.exd5 ♕xd5 3.♘f3 ♘f6 4.d4 c6 5.♗e2 ♗f5 6.0-0 e6 7.c4 ♕d8 8.♘c3 ♗d6 9.♕b3 ♕c7 10.♖d1 0-0 11.h3 ♘bd7 12.♗e3 ♖fe8 13.♖ac1 e5 14.c5 ♗f8 15.♗c4 ♗e6 16.♗xe6 ♖xe6 17.dxe5 ♘xe5 18.♘xe5 ♕xe5 19.♕xb7 ♖b8 20.♕xa7 ♖xb2 21.♖d8 ♖e8 22.♖xe8 ♘xe8 23.♕d7 ♕e6 24.♕xe6 fxe6 25.♖b1 ♖c2 26.♘e4 ♖c4 27.♘g5 ♘c7 28.♖b8 h6 29.♘f3 ♘d5 30.♘e5 ♘xe3 31.fxe3 ♖xc5

1-0

(87) Shabanaj,Alda (1881) - Stojanovic,Marija R (2127) [E63]
Baku Chess Olympiad *2016*

1.d4 ♘f6 2.♘f3 g6 3.g3 ♗g7 4.♗g2 0-0 5.0-0 d6 6.c4 ♘c6 7.♘c3 a6 8.e4 ♖b8 9.d5 ♘a5 10.♕d3 b5 11.cxb5 axb5 12.b4 ♘c4 13.a4 ♘xe4 14.♕xe4 ♗xc3 15.♗h6 ♗f5 16.♕e2 ♗xa1 17.♗xf8 ♗f6 18.♗h6 ♘b2 19.♕d2 ♘xa4 20.♘d4 ♗d7 21.♖e1 ♘b6 22.g4 ♘c4 23.♕d1 ♖a8 24.f4 ♗xg4 25.♕xg4 ♗xd4+ 26.♔h1 ♖a1 27.♖xa1 ♗xa1 28.♕f3 ♕a8 29.♕h3 ♗d4 30.f5 ♕a3 31.fxg6 hxg6 32.♗g5 ♕xh3 33.♗xh3 ♗f6 34.♗xf6 exf6 35.♗d7 ♘a3 36.♔g2 ♘c2 37.♗xb5 ♘xb4 38.♗c4 c6 39.dxc6 ♘xc6 40.♔f2 ♔g7 41.h3 f5 42.♔e3 ♔f6 43.♗d5 ♘e7 44.♗b3 d5 45.♔d4 g5 46.♗d1 ♔e6 47.♗f3 ♔d6 48.♗h5 ♘g6 49.♗e2 ♘f4 50.♗f1 ♘e6+ 51.♔e3 ♔e5

0-1

(88) Blagojevic,Lidija (1957) - Tuzi,Bruna (1807) [B22]
Baku Chess Olympiad *2016*

1.e4 c5 2.c3 d5 3.d3 ♘c6 4.♘d2 ♘f6 5.♗e2 e5 6.♘gf3 dxe4 7.dxe4 ♗g4 8.0-0 ♕c7 9.♖e1 a6 10.a4 ♘a5 11.♕c2 c4 12.♖b1 ♗c5 13.♘xc4 ♘xc4 14.♗xc4 ♗xf3 15.gxf3 ♗xf2+ 16.♔xf2 ♕xc4 17.♗e3 0-0-0 18.♖ed1 ♕c6 19.♕b3 ♖hf8 20.a5 ♘d7 21.♕b4 ♕e6 22.♖d6 ♕h3 23.♖h1 ♘b8 24.♕c5+ ♘c6 25.♖xc6+ bxc6 26.♕xc6+ ♔b8 27.♕b6+ ♔c8 28.♕xa6+ ♔d7 29.♖d1+ ♔e8 30.♕c6+ ♖d7 31.♕c8+ ♔e7 32.♗c5+ ♔f6 33.♕xd7 ♕xh2+ 34.♔e3 ♕f4+ 35.♔e2 ♕h2+ 36.♗f2

1-0

Nga e kaluara : Për olimpiaden një artikull interesant nga Bledar Kuka për ekipen Shqiptare huazuar nga webfaqja peshkupauje.com

Kur u prezantua mes shqiptarëve loja e vjetër persiane. Fillesat, ata që shkëlqyen dhe edicioni fantastik i vitit 1972, kur vetëm politika bëri që shahistët tanë të mos shkonin zyrtarisht drejt niveleve të ajkës botërore

Në një shtëpi të vjetër në Tiranë, pikërisht në një odë të madhe e tepër të thjeshtë në skaj të oborrit, fusha e drunjtë e shahut nuk mbyllej kurrë, ndërsa dy ushtritë, e bardha dhe e zeza qendronin përballë njëra-tjetrës në çdo orë të ditës e të natës. Tabloja ndryshonte vetëm kur dy njerëz, në 100 për qind të rasteve burra, uleshin përkundrejt dhe nisnin një lojë që mund të zgjaste tepër shumë. Këtë e mbaj mend mirë nga shtëpia e vjetër e familjes sime në rrugën Bardhyl, apo me emrin gjithashtu fisnik të asaj kohe "Gogo Nushi". Në vitet 80-të aty luhej jashtë mase, por jo vetëm aty.

Në një zonë më qendrore të kryeqytetit, në bulevardin e sotëm "Zog I", një vatër shahu ishte pranë ATSH-së së dikurshme, pranë selisë së gazetës "Zëri i Popullit" dhe nuk është një rastësi që shumë nga shahistët më të mirë të Shqipërisë lindën pikërisht aty. Seitaj, Zadrima apo Adhami sa për të përmendur disa emra.

Gjithsesi, loja në vend ka ardhur hershëm, që në gjysmën e dytë të shekullit të 19-të, ndërsa mbahet mend me emër një elbasanas, Abdullahu me mbiemrin e veçantë Tirana dhe që u shfaq në vitin 1910. Ky Abdullah paska qenë haxhi në Mekë dhe atje paska mësuar lojën e vjetër persiane, duke marrë me vete edhe kutinë me gurët dyngjyrësh.

Ndërsa bota prodhoi gjigandë, Shqipëria e vogël vuajti jo pak për ta zhvilluar këtë lojë magjike. Që nga kampionati i parë organizuar më 1933 deri tek i dyti duhej të kalonin 14 vjet, ndonëse federata u krijua pikërisht vitin kur u shpall kampioni i parë, Xhaferr Çaushaj nga Elbasani.

Gjithsesi, nuk ishim ende kërrkund në hartë, edhe pse gjithçka zhvillohej me rregull dhe arena shqiptare dominohej nga dy mjeshtra të shkëlqyer si Ylvi Pustina dhe Esat Duraku.

Pikërisht i pari, Pustina i madh, ishte kapiteni i një ekipi kombëtar që më 1960 shkeli në një tokë të panjohur për shahun shqiptar, në

një Amerikë tjetër. Bëhet fjalë për Olimpiadën Botërore të shahut. Atë vit (1960), në mes të 40 ekipe, në ish-RDGJ (Republika Demokratike Gjermane), Shqipëria doli e parafundit në grupin 1, pas Bullgarisë, Jugosllavisë, RDGJ-së, Norvegjisë, Finlandës, Izraelit, Indonezisë dhe Francës, duke lënë pas Maltën . Shqiptarët fituan 10.5 pikë, vetëm gjysmë pike më pak se Franca, ndërsa Malta pati vetëm 3 pikë. Pustina, Hoxha, Konçi dhe Veizaj ishin pjesëmarrësit tanë, që arritën një fitore të shkëlqyer ndaj Francës 3-1 (Pustina e Veizaj triumfuan, Hoxha e Konçi dolën barazim). Shqipërisë i kushtuan dy barazimet ndaj Maltës (Pustina e Hoxha), në një fitore 3-1. Veçse, ata që janë marrë dhe që e duan shahun, veçojnë një tjetër datë historike, mjaft vite pas debutimit, por tepër larg kohës që ne jetojmë sot.

Ishte viti 1972, Shqipëria nuk ishte as tepër e hapur, por as tërësisht e mbyllur dhe në Tiranë e qytete të tjerë si Shkodër apo Korçë, kishin ende vend minifundet, dekoltetë, këpucët e modës, flokët jo edhe aq të shkurtër si dhe muzika që vinte nga Italia, por që ishte e gjithë botës. Bar-lulishtet ishin plot, dritat shkëlqenin dhe birra "Tirana" e "Korça" si dhe uji i shkëlqyer mineral "Glina" nuk ua kishin edhe aq zili pijeve perëndimore.

Klima ishte pak më e nxehtë se e tanishmja, pasi ekipi shqiptar mori pjesë në Olimpiadën e 20-të botërore të shahut nga 18 shtatori deri në 13 tetorin e 1972-it.

Rruga për të shkuar nuk ishte aspak e gjatë, pasi Olimpiada u mbajt në qytetin gjysmë shqiptar të Shkupit. Ekipi i përbërë nga Ylvi Pustina, Floran Vila, Vangjel Adhami, Fatos Muço, Fatos Omari dhe Aldo Zadrima (katër tavolinat plus dy rezervat) habitej ndërsa kalonte pranë sahatit të qytetit, akrepët e të cilit ishin ndalur në momentin e rënies së tërmetit të rëndë më 1963 dhe që autoritetet jugosllave e kishin lënë ashtu të paprekur, bashkë me ndërtesën e shkatërruar të stacionit hekurudhor, në mënyrë që banorët të mos harronin.

Shkupi ishte ndërtuar nga e para që nga ai vit që ishte ende tepër i afërt dhe shkëlqente me ndërtesat e reja, me parqet dhe sistemimin e plotë të brigjeve të lumit të Vardarit, plot me rrugë, trotuare, pemë dhe hapësirë që ishte lënë pa u kursyer. Fshati olimpik ishte i thjeshtë e i bukur si dhe krejt i

jashtëzakonshëm për ata personalitete që ishin mbledhur aty. Në ballë ishte "zbornaja komanda", Bashkimi i madh Sovjetik, 9 herë radhazi kampion i botës.

Ashtu si në Lojrat Olimpike Verore, sovjetikët ishin bërë dominues sapo kishin vendosur të merrnin pjesë. Ekipin shndriste nga emrat të ndjerit Tigran Petrosjan (kampion bote më 1963-1969), Viktor Korçnoit (nënkampion i botës), Vasili Smisllovit (kampion i botës 1957-1958), Mihail Tal (kampion i botës 1960-1961), yllit të madh që lindi pikërisht në atë olimpiadë Anatoli Karpov (kampion i botës 1975-1985 dhe 1993-1999) dhe kampionit në fuqi të Bashkimit Sovjetik, Vladimir Savon.

Aty ishin hungarezët e mëdhenj, jugosllavët, amerikanët, gjermanët, bullgarët, rumunët, çekosllovakët, të gjithë të mbushur me mjeshtra të mëdhenj, ndërsa Shqipëria e vogël dhe krejt e panjohur nuk kishte as edhe një mjeshtër ndërkombëtar. Këtë nivel do ta arrinte shumë vjet më vonë Fatos Muço, ndërsa Erald Dervishi u bë më në fund, në vitet 90-të Mjeshtër i Madh dhe mbetet i tillë.

Nisja e shqiptarëve ishte e vetëtishme me një fitore 3.5-1.5 ndaj Porto Rikos. Askush nuk priste që fqinjët e Jugosllavisë të luanin ndonjë rol, por shpejt dolën të gabuar. Ndeshja e dytë ishte ndaj Andorrës, të cilën tanët e mundën 3-1, duke kapur kreun e renditjes me 6.5 pikë po aq sa Holanda e Bullgaria. Fitore edhe në ndeshjen e tretë, atë ndaj Kolumbisë (2.5-1.5) dhe sërish vendi i parë në grupin 7, ndërsa pas saj erdhi humbja 1-3 me Bullgarinë e fuqishme ku Pustina dhe Adhami mundën të merrnin nga një barazim.

Menjëherë më pas nisi ndjekja e vendit të parë ose të dytë me një tjetër fitore të shkëlqyer, 3.5-0.5 ndaj Australisë ku gjysmëpika e vetme u humb në tavolinën e parë, më të fortën, ku Pustina barazoi me Braunin (në foto) që kishte koeficient shumë më të lartë sesa ai (2530 ndaj 2250). Vlen të theksohet se krejt ekipi australian kishte mesatare Eloje më të lartë sesa ai shqiptar. Vetëm Andorra dhe Iraku kishin Elo më të vogël se ne.

Në raundin e parafundit ndaj Holandës duhej fitore e thellë për të kapur vendin e dytë, por kjo nuk ndodhi. Madje, shqiptarët as

nuk deshën. Aldo Zadrima, një nga protagonistët e Olimpiadës rrëfen sesi me shumë dëshpërim ekipi vendosi vullnetarisht të mos luftonte për të hyrë mes 16 më të mirëve të botës. Arsyeja ishte tepër e thjeshtë për atë kohë. Në finalen A do të ishin edhe Bashkimi Sovjetik, edhe SHBA, dy vende me të cilat Shqipëria nuk kishte marrëdhënie dhe ndaj ekipeve të së cilëve nuk do të mund të luante.

U zgjodh që të pranohej niveli pak më i ulët, finalja B, me renditje nga vendi i 17-të deri në të 32-in në botë. Aty do të ishte Izraeli, me të cilin gjithashtu nuk mund të luhej, por të paktën bëhej fjalë për një pengesë, jo për dy. Shqipëria doli barazim 2-2 me Holandën me Elo 2465, madje barazim dolën të katër ndeshjet, diçka vërtet interesante. Ky rezultat bëri që fitorja 4-0 në ditën e fundit ndaj Irakut të mos kishte vlerë për vendin e parë, edhe pse Bullgaria e Holanda vetëm barazuan. Në përfundim të ndeshjeve në grup, Shqipëria grumbulloi 19.5 pikë, vetëm gjysmë pike më pak sesa Holanda dhe vetëm 1 pikë më pak sesa Bullgaria që doli e para.

Në grupin final B, sërish starti shqiptar ishte befasues me një fitore 3-1 ndaj Belgjikës, duke qenë e para në grup bashkë me Anglinë. Më tej, një barazim 2-2 me Mongolinë dhe zbritje vetëm gjysmë pike poshtë vendit të parë. Ndaj Kubës u pësua një humbje 1.5-2.5 duke mbetur edhe më prapa kreut, por ndaj Kanadasë u arrit fitore identike (2.5-1.5) me Vilën e Muçon që triumfuan dhe Adhamin që barazoi. Pasoi një humbje e thellë 0.5-3.5 ndaj Islandës (Pustina mori barazimin e vetëm) dhe fitorja e shkëlqyer 3-1 ndaj Norvegjisë. Ndaj Anglisë për pak nuk u mor barazimi (1.5-2.5), por kjo ishte përpjekja e fundit para katastrofës Më 4 tetor, skuadra izraelite u ul në tryezat e caktuara për të luajtur ndeshjet e raundit të 8-të ndaj kundërshtarit të fortë shqiptar.

Pritja ishte e kotë pasi shqiptarët nuk u dukën. Urdhëri nga Tirana ishte i prerë: Ndaj Izraelit, atij që quhej xhelati i popujve arabë, nuk mund të luhej. Pak rëndësi kishin pasojat (kujtoj një histori të basketbollit kur ekipi shqiptar nuk luajti ndaj Izraelit, ndërsa Egjipti që sapo kishte bërë luftë me të, vendosi të luante!!). Gjithsesi, organizatorët e Olimpiadës nuk vendosën ta përjashtonin Shqipërinë dhe ajo arriti një tjetër fitore të shkëlqyer, këtë herë ndaj

Italisë 2.5-1.5 ku Pustina mundi mjeshtrin ndërkombëtar Tatai, Muço mundi po mjeshtrin ndërkombëtar Paoli dhe Zadrima barazoi me Kapelon.

Më tej u luajt pa impenjim, me mendjen si shpesh herë tek blerjet nëpër Shkup, ndërsa shqiptarët e Kosovës dhe të Maqedonisë ishin aq të lumtur që kishin mes tyre shahistët e Shqipërisë. Përfaqësuesja humbi 1-3 me Austrinë (ndaj së cilës u hakmorr në kampionatin europian duke fituar po 3-1) dhe së fundmi u mund 1.5-2.5 ndaj Kolumbisë. E zbritur në vendin e 28-të, Shqipëria u tërhoq përfundimisht pas 8 tetorit, ndërsa ndodhi edhe një ngjarje që vulosi përfundimisht përjashtimin tonë. U refuzua takimi me të zotin e shtëpisë, presidentin e Jugosllavisë, Josip Broz Tito. Të 62 ekipet e tjerë shkuan dhe takuan udhëheqësin jugosllav, ndaj të cilit në Shqipëri kishte alergji (krejtësisht të justifikueshme) vetë Enver Hoxha. Ndërsa kampionët e mëdhenj Petrosjan, Smisllov dhe Botvinik (i ftuar special në Olimpiadë) takoheshin e bisedonin me Titon, shqiptarët bënin gati valixhet për t'u kthyer në atdhe.

Merrte fund kështu, në një mënyrë krejt të pamerituar dhe të padenjë, një përfaqësim i jashtëzakonshëm i një skuadre që habiti krejt botën, i një Shqipërie që askush nuk e njihte dhe nuk e vlerësonte, por që i çmeriti me nivelin e saj shumë më të lartë sesa thoshte Eloja e kondicionuar nga izolimi. Zadrima e kujton shumë mirë sesi jugosllavët nuk linin superlativa pa dhënë për ekipin shqiptar.

"Ku paskeni qenë ju, thoshin ata, Ne kemi bërë stërvitje në Ohër (shqiptarët u përgjigjeshin se ishin stërvitur në Pogradec). Po përse stërviteshim vetëm? Më mirë të kishim bërë ndeshje stërvitore me ju". Shahisti shqiptar ruan si relike miqësinë me njërin nga më të mëdhenjtë mjeshtra të Jugosllavisë. Ljubomir Ljubojeviç është ende gjallë dhe dy miqtë takohen, por 1972-shi ishte kohë tjetër dhe i duhej përvjedhur vëzhgimit të shoqëruesve për të biseduar.

Zadrima e Ljubojeviç (medalje e artë në tavolinën e tretë në 1972) bisedonin në rusisht për mënyrat e lojës së shahut. Tepër miqësor serbi që në karrierë mundi edhe kampionët e botës Anatoli Karpov e Gari Kasparov. Aty shqiptarët do

të njihnin edhe më të madhin shahist të ish-Jugosllavisë dhe të Serbisë. Zvetozar Gligoriçi, ish-partizani i luftës së dytë botërore, u ngjante shumë shqiptarëve. Ashtu si shumë shqiptarë, ai u lind në një familje të varfër dhe mësoi shahun vjedhurazi duke ndjekur ndeshjet e "padronëve" ku punonte si shërbëtor. Po ashtu si shumë shqiptarë të varfër e të këputur, ai nuk kishte një kuti shahu, por e krijoi me dërrasa e kompensata, ndërsa gurët e tij ishin tapat e shisheve të verës. Kjo ngjan me historinë e mjeshtrit të madh sovjetik, letonezit Paul Keres. i madhi Gligoriç, që ka vetëm pak javë që ka vdekur, tregonte thelbin e shpirtit të tij kur titullonte autobiografinë "Unë luaj kundër gurëve". Pra, jo kundër njerëzve.

Vdekja e Gligoriçit u pasua pikërisht këto ditë nga një humbje e madhe për shahun shqiptar, pasi ndërroi jetë një nga më të mirët përfaqësues të tij, Ilir Karkanaqe, dy herë kampion kombëtar me Dinamon. Shqipëria u rikthye në Olimpiada vetëm më 1980, kur federata e shahut zgjidhi problemin politik duke ndryshuar sistemin e garës, por viti 1972 nuk mund të harrohet.

Ishte po më 1972 kur Dinamo arriti në finalen e Kupës së Kampionëve të volejbollit të meshkujve, duke dalë në vendin e katërt në Europë, pak më vonë lindi edhe Dinamo e volejbollit të femrave, ndërsa Partizani i Tiranës ishte në gjendje përgjatë atyre viteve të hynte ndër 12 ekipet më të mira të Kupës së Kampionëve në basketboll për meshkuj.

Ah, të mos harrohet i madhi Ymer Pampuri i cili pikërisht në 1972 doli kampion i botës dhe vendosi rekordin olimpik në stilin e forcës në peshëngritje. Sot, kur nuk ka më salla dhe kur do të humbasë edhe e vetmja sallë publike në stadiumin kombëtar "Qemal Stafa", veteranëve të shahut nuk u ka mbetur gjë tjetër veçse të kujtojnë historitë e vjetra dhe të japin edhe atë kontribut që u lejojnë forcat për vendin e tyre që prej 20 vjetësh nuk po arrin t'i vlerësojë.

GM MAGNUS CARLSEN
(Kampion botëror në shah)

Carlsen,Magnus (2857) - Ghaem Maghami,Ehsan (2566) [D02]
Baku Chess Olympiad *2016*

1.d4 d5 2.♘f3 ♘f6 3.♗f4 e6 4.e3 ♗d6 5.♗g3 c5 6.c3 ♘c6 7.♘bd2 ♗xg3 8.hxg3 ♕d6 9.♗b5 ♗d7 10.♗xc6 ♗xc6 11.♘e5 ♕c7 12.♕f3 h6 13.♕f4 ♕e7 14.g4 ♘h7 15.♕g3 ♖g8 16.0-0 ♘f6 17.♖ac1 ♖c8 18.c4 dxc4 19.dxc5 ♕xc5 20.♘dxc4 ♔e7 21.b4 ♕xb4 22.♘d3 ♘e4 23.♘xb4 ♘xg3 24.fxg3 ♗b5 25.♖xf7+ ♔xf7 26.♘d6+ ♔e7 27.♘xc8+ ♔d7 28.♘xa7 ♗a4 29.♘d3

1-0

Carlsen,Magnus (2857) - Cordova,Emilio (2638) [E18]
Baku Chess Olympiad *2016*

1.d4 ♘f6 2.c4 e6 3.♘f3 b6 4.g3 ♗b7 5.♗g2 ♗e7 6.0-0 0-0 7.♘c3 ♘e4 8.♗d2 ♗f6 9.♖c1 c5 10.d5 exd5 11.cxd5 ♘xd2 12.♘xd2 d6 13.♘de4 ♗e7 14.f4 f5 15.♘f2 ♗a6 16.a4 ♗f6 17.♖e1 ♘d7 18.e3 ♖b8 19.♕c2 g6 20.♘b5 ♗xb5 21.axb5 ♗g7 22.♗h3 ♔h8 23.e4 g5 24.fxg5 f4 25.♗f5 fxg3 26.♘h3 gxh2+ 27.♔h1 ♗e5 28.♕e2 ♖f7 29.♖c2 ♖g7 30.♖f1 ♕e8 31.♕d3 ♘f8 32.♖g2 ♘g6 33.♗xg6 ♕xg6 34.♘f4 ♗xf4 35.♖xf4 ♕h5 36.♕c3 ♔g8 37.♕f6 ♖f7 38.♕e6 ♖bf8 39.♖gf2 c4 40.g6 ♕d1+ 41.♖f1

1-0

Carlsen,Magnus (2857) - Sadorra,Julio Catalino (2560) [C01]
Baku Chess Olympiad *2016*

1.e4 e6 2.♘f3 d5 3.exd5 exd5 4.d4 ♗d6 5.c4 ♘f6 6.c5 ♗e7 7.♘c3 0-0 8.♗e3 b6 9.b4 a5 10.a3 ♘g4 11.♗f4 ♖e8 12.♗e2 axb4 13.axb4 ♖xa1 14.♕xa1 bxc5 15.bxc5 ♗xc5 16.dxc5 d4 17.0-0 dxc3 18.♗c4 c2 19.♕a4 ♗f5 20.♘d4 ♗g6 21.♘xc2 ♖e4 22.♗g3 ♘e5 23.♗xe5 ♖xe5 24.♘e3 ♖xc5 25.f4 h6 26.♕b4 ♘d7 27.f5 ♗h5 28.♕d2 ♕g5 29.♕d4 ♖e5 30.♕xd7 ♕xe3+ 31.♔h1 ♕c5 32.♕d3 ♖e3 33.♕c2 ♕e5 34.♕d2 ♔h7 35.h3 ♕e4 36.♔g1 c6 37.♖c1 ♕e5 38.♗f1 ♖g3 39.♕f2 ♕d6 40.♖c4 f6 41.♖xc6 ♕xc6

½-½

(1424) Carlsen,Magnus (2857) – Winants,Luc (2558) [E11]
Baku Chess Olympiad *2016*

1.d4 ♘f6 2.c4 e6 3.♘f3 ♗b4+ 4.♘bd2 0-0 5.a3 ♗e7 6.e4 d6 7.♗e2 c5 8.d5 exd5 9.cxd5 ♖e8 10.0-0 ♗f8 11.♖e1 a6 12.♕c2 ♗g4 13.b3 ♘bd7 14.♗b2 b5 15.a4 ♕b6 16.♗f1 ♗xf3 17.♘xf3 g6 18.g3 ♗g7 19.♔g2 ♖ac8 20.h3 ♖b8 21.axb5 axb5 22.♘d2 ♖a8 23.♗c3 h5 24.♕d3 ♖xa1 25.♗xa1 ♖b8 26.♗c3 ♕d8 27.f4 ♘b6 28.♘f3 c4 29.bxc4 bxc4 30.♕c2 ♖a8 31.♗d4 ♘fd7 32.e5 dxe5 33.fxe5 ♘xd5 34.♗xc4 ♘7b6 35.♗xb6 ♘xb6 36.e6 ♘xc4 37.exf7+ ♔xf7 38.♕xc4+ ♔f8 39.♖f1

1-0

Carlsen,Magnus (2857) - Hossain,Enamul (2431) [E43]
Baku Chess Olympiad *2016*

1.e3 ♘f6 2.♘f3 e6 3.c4 b6 4.♘c3 ♗b7 5.d4 ♗b4 6.♗d3 ♘e4 7.0-0 ♗xc3 8.bxc3 0-0 9.♘e1 c5 10.f3 ♘f6 11.e4 ♘e8 12.d5 d6 13.♘c2 ♘d7 14.♘e3 ♘ef6 15.a4 a5 16.♖a2 ♕c7 17.f4 exd5 18.exd5 ♖fe8 19.g4 ♘f8 20.g5 ♘6d7 21.h4 ♖ad8 22.h5 ♗c8 23.♘g4 ♖e7 24.♖g2 ♔h8 25.♕f3 ♖de8 26.♕g3 ♖d8 27.♗d2 ♖de8 28.f5 ♘e5 29.♘xe5 ♖xe5 30.♗f4 ♘d7 31.f6 g6 32.hxg6 fxg6 33.♗xg6

1-0

Caruana,Fabiano (2808) - Carlsen,Magnus (2857) [B01]
Baku Chess Olympiad *2016*

1.e4 d5 2.exd5 ♕xd5 3.♘c3 ♕d6 4.d4 ♘f6 5.♘f3 c6 6.♘e5 ♘bd7 7.♘c4 ♕c7 8.a4 ♘d5 9.♗d3 g6 10.♕f3 ♘7f6 11.♘xd5 ♘xd5 12.0-0 ♗g7 13.c3 0-0 14.♕g3 ♕xg3 15.hxg3 ♖d8 16.♗e2 ♗e6 17.a5 c5 18.dxc5 ♗xc3 19.a6 bxa6 20.♘a5 ♗xa5 21.♖xa5 ♘b4 22.♗f4 ♘c6 23.♖a3 a5 24.♗b5 ♘d4 25.♗a6 ♗c8 26.♗c4 ♗e6 27.♗a6 ♗c8 28.♗c4 ♗e6

½-½

Harikrishna,P (2752) - Carlsen,Magnus (2857) [C54]
Baku Chess Olympiad *2016*

1.e4 e5 2.♘f3 ♘c6 3.♗c4 ♗c5 4.0-0 d6 5.c3 ♘f6 6.d3 h6 7.♖e1 0-0 8.h3 a6 9.♗b3 b5 10.♘bd2 ♗b6 11.♘f1 ♘e7 12.a4 ♖b8 13.d4 ♘g6 14.♗e3 exd4 15.♗xd4 c5 16.♗xf6 ♕xf6 17.axb5 axb5 18.♘e3 ♕d8 19.♘d5 ♗b7 20.♘xb6 ♕xb6 21.♗d5 ♖fe8 22.♗xb7 ♖xb7 23.♕d2 ♖be7 24.♖ad1 ♖e6 25.♖e3 ♕c6 26.♕d5 ♕xd5 27.♖xd5 f6 28.♖d1 ♖a8 29.b4 ♖ae8 30.♖de1 ♔f7 31.g3 ♘e7 32.♖b1 f5 33.e5 cxb4 34.exd6 ♖xe3 35.fxe3 ♘c6 36.d7 ♖xe3 37.♘d4 ♘d8 38.♔f2 ♖xc3 39.♖xb4 ♖c5 40.♖xb5 ♖xb5 41.♘xb5 ♔e7 42.♘d4 g6 43.h4 h5 44.♔f3 ♔xd7 45.♔f4 ♘e6+ 46.♘xe6 ♔xe6 47.♔f3

½-½

Solak,Dragan (2635) - Carlsen,Magnus (2857) [B08]
Baku Chess Olympiad *2016*

1.e4 d6 2.d4 g6 3.♘c3 ♗g7 4.♘f3 a6 5.♗e2 ♘f6 6.0-0 0-0 7.♖e1 ♘c6 8.d5 ♘a7 9.h3 b5 10.♗f1 ♗b7 11.a4 b4 12.♘a2 a5 13.c4 e6 14.♗g5 h6 15.♗e3 ♖e8 16.♗d3 exd5 17.exd5 c6 18.dxc6 ♘xc6 19.♘c1 ♘d7 20.♕c2 ♕f6 21.♖b1 ♘ce5 22.♘xe5 ♘xe5 23.♗e2 d5 24.cxd5 ♗xd5 25.♘b3 ♖ac8 26.♘c5 ♗f8 27.♖bc1 ♗xc5 28.♗xc5 ♕g5 29.g3 ♘d7 30.h4 ♕d8 31.♗b5 ♖xe1+ 32.♖xe1 ♖xc5 33.♕d2 h5 34.♕d4 ♕f6 35.♕e3 ♗c6 36.♕e8+ ♘f8 37.♕c8 ♖c2 38.♗xc6 ♕xf2+ 39.♔h1 ♕xe1#

0-1

Smerdon,David C (2531) - Carlsen,Magnus (2857) [B22]
Baku Chess Olympiad *2016*

1.e4 c5 2.c3 d5 3.exd5 ♕xd5 4.d4 ♘f6 5.♘f3 e6 6.♘a3 ♕d8 7.♘c4 ♗e7 8.♗e3 cxd4 9.♕xd4 0-0 10.0-0-0 ♘d5 11.♕g4 ♘xe3 12.fxe3 ♕c7 13.♗d3 ♘d7 14.♕f4 ♕c5 15.b4 ♕c6 16.♘d4 ♕xg2 17.♖hg1 ♕h3 18.♖g3 ♕h4 19.♕xh4 ♗xh4 20.♖h3 ♗g5 21.♖g1 h6 22.♖xg5 hxg5 23.♗h7+ ♔h8 24.♗d3+ ♔g8 25.♗h7+ ♔h8 26.♗d3+

½-½

Lupulescu,Constantin (2618) - Carlsen,Magnus (2857) [D11]
Baku Chess Olympiad *2016*

1.d4 d5 2.c4 c6 3.♘f3 ♘f6 4.e3 ♗g4 5.h3 ♗xf3 6.♕xf3 e6 7.♘c3 ♘bd7 8.♗d3 ♗d6 9.cxd5 exd5 10.g4 ♘f8 11.h4 ♘e6 12.g5 ♘d7 13.♗d2 ♕e7 14.0-0-0 0-0-0 15.♕g4 g6 16.f4 f5 17.♕f3 ♔b8 18.h5 ♘b6 19.♔b1 a6 20.♗c1 ♖c8 21.hxg6 hxg6 22.♖xh8 ♖xh8 23.♖h1 ♕e8 24.♖h3 ♔a7 25.a3 ♖g8 26.♕h1 ♗f8 27.♖h8 ♗g7 28.♖xg8 ♕xg8 29.♗f1 ♘c8 30.♗d3 ♘d6 31.♗f1 ♗f8 32.♗e2 ♗e7 33.♗d3 ♘f8 34.♕h2 ♘d7 35.♘e2 c5 36.dxc5 ♘xc5 37.♗c2 ♘ce4 38.♘g3 ♘xg3 39.♕xg3 ♕e6 40.♕e1 ♘c4 41.♕c3 ♗c5 42.♗d3 ♗b6 43.♕f6 ♕e8 44.♗xc4 dxc4 45.♗d2 ♗xe3 46.♗xe3+ ♕xe3 47.♕xg6 ♕e4+ 48.♔a1 ♕h1+ 49.♔a2 ♕d5 50.♔a1 ♕d1+ 51.♔a2 ♕b3+ 52.♔a1 c3 53.bxc3 ♕xa3+ 54.♔b1 ♕b3+ 55.♔c1 ♕xc3+ 56.♔d1 ♕f3+ 57.♔c2 ♕xf4 58.♕f6 ♕e4+ 59.♔d2 f4 60.g6 ♕e3+ 61.♔c2 ♕e2+ 62.♔c3 ♕e1+ 63.♔c2 ♕f2+ 64.♔d3 ♕e3+ 65.♔c2 f3 66.g7 ♕g1 67.♕f8 ♕g2+ 68.♔d3 f2 69.♕c5+ ♔b8 70.♕e5+ ♔c8 71.♕e6+ ♔c7 72.♕e7+ ♔c6 73.♕e6+ ♔c5 74.♕e5+ ♔b4 75.♕d4+ ♔b5 76.♕e5+ ♔c6 77.♕e6+

½-½

GM BAADUR JOBAVA (Tabela e parë më e sukseshme në Baku)
Jobava,Baadur (2665) - Caruana,Fabiano (2808) [C54]
Baku Chess Olympiad *2016*

1.e4 e5 2.♘f3 ♘c6 3.♗c4 ♗c5 4.c3 ♘f6 5.b4 ♗b6 6.d3 d6 7.a4 a5 8.b5 ♘e7 9.♘bd2 ♘g6 10.0-0 0-0 11.♗a2 c6 12.♘c4 ♗c7 13.♖e1 ♖e8 14.♗g5 ♗e6 15.♘e3 d5 16.♗xf6 gxf6 17.g3 ♕d7 18.♘d2 f5 19.exf5 ♗xf5 20.♘xf5 ♕xf5 21.♕f3 ♕xf3 22.♘xf3 ♔g7 23.♖ab1 ♖ab8 24.♔g2 ♗d6 25.♖e2 f5 26.c4 dxc4 27.♗xc4 ♗b4 28.bxc6 bxc6 29.♘g5 ♖e7 30.♘e6+ ♔f6 31.♘c5 ♖b6 32.♖eb2 ♖a7 33.h3 ♘e7 34.d4 exd4 35.♘d3 c5 36.♖e2 ♘g6 37.♖bb2 ♖d6 38.f4 ♖e7 39.♔f3 h5 40.♖xe7 ♘xe7 41.♖e2 ♘d5 42.♖e8 ♘b6 43.♘e5 ♘xc4 44.♘xc4

½-½

Jobava,Baadur (2665) - Ponomariov,Ruslan (2709) [B13]
Baku Chess Olympiad *2016*

1.d4 ♘f6 2.♘c3 d5 3.♗f4 c5 4.e3 cxd4 5.exd4 a6 6.♗d3 ♘c6 7.♘ge2 e6 8.♕d2 b5 9.0-0 ♗e7 10.a3 ♗d7 11.h3 0-0 12.♖fe1 ♘a5 13.♖ad1 ♕b6 14.♘g3 ♖fc8 15.♘f5 exf5 16.♖xe7 ♗e6 17.♗h6 gxh6 18.♕xh6 ♖xc3 19.♕g5+ ♔f8 20.♕xf6 ♖xd3 21.cxd3

1-0

Jobava,Baadur (2665) - Lupulescu,Constantin (2618) [D00]
Baku Chess Olympiad *2016*

1.d4 d5 2.♘c3 c5 3.dxc5 ♘f6 4.e4 d4 5.♗c4 ♘c6 6.♘d5 ♘xe4 7.♗f4 e5 8.♕e2 ♗f5 9.f3 exf4 10.fxe4 ♗e6 11.0-0-0 ♗xc5 12.♘xf4 ♕g5 13.g3 ♗xc4 14.♕xc4 ♗d6 15.♔b1 ♗xf4 16.♘h3 ♕g4 17.♘xf4 0-0 18.♕b5 ♖ab8 19.♖de1 ♖fe8 20.a3 ♖e5 21.♕b3 ♘a5 22.♕d3 ♘c6 23.♖e2 ♖be8 24.♖he1 ♕d7 25.♘d5 ♕g4 26.♔a2 h6 27.♔b1 ♔h8 28.♘c7 ♖8e7 29.♘d5 ♖e8 30.♘f4 ♕d7 31.♕d2 ♕g4 32.♕d3 ♕d7 33.h3 ♖c5 34.♘d5 ♕xh3 35.♕d2 ♕g4 36.♖h2 ♔g8 37.b4 ♖c4 38.♖xh6 ♘e5 39.♖eh1 ♘g6 40.♖h7 ♕xe4 41.♖xg7+ ♔f8 42.♖g8+ ♔xg8 43.♘f6+ ♔g7 44.♘xe4 ♖xe4 45.♕d3

1-0

Jobava,Baadur (2665) - Topalov,Veselin (2768) [D00]
Baku Chess Olympiad *2016*

1.d4 ♘f6 2.♘c3 d5 3.♗f4 e6 4.♘b5 ♘a6 5.a3 c6 6.♘c3 ♗d6 7.e3 ♘c7 8.♘f3 ♗xf4 9.exf4 ♕d6 10.♘e5 b6 11.♕f3 c5 12.♘b5 ♘xb5 13.♗xb5+ ♗d7 14.♘xd7 ♘xd7 15.0-0-0 0-0 16.♗xd7 ♕xd7 17.f5 ♕e7 18.♖he1 cxd4 19.♖xd4 ♕f6 20.♕f4 ♖ae8 21.♖e5 exf5 22.♖dxd5 ♖xe5 23.♖xe5 g6 24.♖e2 ♖d8 25.♕e5 ♕c6 26.f3 a5 27.b3 b5 28.♔b2 a4 29.b4 ♕c4 30.♖e3 ♕f1 31.♖e2 ♖d1 32.♕xb5 ♖b1+ 33.♔c3 ♔g7 34.♕e5+ ♔h6 35.♕e3+ ♔g7 36.♕f2 ♕h1 37.♕d4+ ♔h6 38.♖e7 ♕xg2 39.♕d2+ ♕xd2+ 40.♔xd2 ♖a1 41.♖e1 ♖xa3 42.b5

1-0

Jobava,Baadur (2665) - Ghaem Maghami,Ehsan (2566) [D00]
Baku Chess Olympiad *2016*

1.d4 ♘f6 2.♗g5 d5 3.e3 e6 4.♘d2 c5 5.c3 ♗e7 6.♗d3 ♘c6 7.f4 ♘g8 8.♘gf3 f5 9.dxc5 ♗xg5 10.♘xg5 ♘f6 11.0-0 ♕e7 12.b4 e5 13.♖e1 h6 14.fxe5 ♕xe5 15.e4 fxe4 16.♘gxe4 dxe4 17.♗xe4 0-0 18.♗xc6 ♕xc3 19.♘e4 ♘xe4 20.♗xe4 ♗e6 21.♕d3 ♕xd3 22.♗xd3 ♖ad8 23.♗f1 ♔f7 24.♖e3 ♖d7 25.♗b5 ♖e7 26.♖f1+ ♔g8 27.♖xe6 ♖xe6 28.♗c4 ♖fe8 29.♖e1 ♔f7 30.♔f2 ♔f6 31.♖xe6+ ♖xe6 32.♗xe6 ♔xe6 33.♔e3 ♔d5 34.♔d3 a5 35.a3 g5 36.g4 axb4 37.axb4

1-0

Solak,Dragan (2635) - Jobava,Baadur (2665) [B12]
Baku Chess Olympiad *2016*

1.e4 c6 2.d4 d5 3.♘d2 ♕b6 4.c3 dxe4 5.♘xe4 ♗f5 6.♗d3 e6 7.♘f3 ♘d7 8.0-0 ♗g4 9.♘g3 c5 10.♗e3 ♘gf6 11.h3 ♗xf3 12.♕xf3 cxd4 13.cxd4 ♘d5 14.♗c4 ♕a5 15.♗xd5 ♕xd5 16.♕xd5 exd5 17.♖ac1 g6 18.♖c7 ♖b8 19.♗f4 ♗b4 20.♖c2 ♖a8 21.a3 ♗a5 22.b4 ♗b6 23.♖e1+ ♔d8 24.♗d6 ♖e8 25.♖xe8+ ♔xe8 26.♖e2+ ♔d8 27.♗e7+ ♔e8 28.♗d6+ ♔d8 29.♗e7+ ♔e8 30.♗d6+

½-½

Rapport,Richard (2752) - Jobava,Baadur (2665) [C30]
Baku Chess Olympiad *2016*

1.e4 d6 2.♘c3 e5 3.f4 exf4 4.♘f3 ♘e7 5.d4 ♘g6 6.♗d3 ♗e7 7.0-0 ♘d7 8.♘d5 ♘df8 9.♕e1 ♘e6 10.♘xe7 ♕xe7 11.h4 0-0 12.h5 ♘h8 13.e5 d5 14.c4 dxc4 15.♗xc4 ♖d8 16.♗xe6 ♕xe6 17.♕h4 ♖d5 18.♗xf4 ♕g4 19.♖ac1 ♕xh4 20.♘xh4 c6 21.♗e3 ♖b5 22.b3 h6 23.♖c3 ♖a5 24.a4 ♖d5 25.♘f5 ♗xf5 26.♖xf5 ♖e8 27.g4 ♖e6 28.♔g2 a6 29.♔g3 g6 30.♖f3 gxh5 31.gxh5 f6 32.♖xf6 ♖xf6 33.exf6 ♖xh5 34.♔g4 ♖d5 35.♗xh6 ♖xd4+ 36.♔f3 ♔f7 37.♗e3 ♖d6 38.♗g5 ♖d5 39.♔g4 ♔g6 40.♗h4 ♘f7 41.♔f3 ♖h5 42.♗g3 ♔xf6 43.♖e3 ♖d5 44.♔e2 ♘e5 45.♖e4 ♘d3 46.♖e3 ♘c1+ 47.♔f3 ♔f5 48.♗b8 ♖d4 49.♖c3 ♖d3+ 50.♖xd3 ♘xd3 51.♔e3 ♘c5 52.♔d4 ♘xb3+ 53.♔c4 ♘c1 54.a5 ♔e4 55.♔c5 ♔d3 56.♗e5 ♘b3+ 57.♔b4 ♘d2 58.♔c5 ♘e4+

0-1

Navara,David (2742) - Jobava,Baadur (2665) [C41]
Baku Chess Olympiad *2016*

1.e4 d6 2.d4 ♘f6 3.♘c3 e5 4.♘f3 ♘bd7 5.♗c4 ♗e7 6.0-0 0-0 7.a4 a5 8.♖e1 b6 9.b3 ♗b7 10.♗a3 ♖e8 11.h3 exd4 12.♕xd4 ♘e5 13.♘xe5 dxe5 14.♕xd8 ♖axd8 15.♗xe7 ♖xe7 16.♖ad1 ♖xd1 17.♖xd1 ♔f8 18.f3 ♖d7 19.♖xd7 ♘xd7 20.♘b5 ♗a6 21.♘a3 ♗xc4 22.♘xc4 ♔e7 23.♔f2 ♔e6 24.h4 h5 25.g3 g6 26.♔e3 f5 27.♘a3 ♘f6 28.c3 fxe4 29.fxe4 ♘e8 30.b4 ♘d6 31.♔d3 ♔d7 32.♘c2 c5 33.bxc5 bxc5 34.♘e3 c4+ 35.♘xc4 ♘xc4 36.♔xc4 ♔c6 37.♔d3 ♔c5 38.♔d2 ♔c4 39.♔c2 ♔c5 40.♔d3 ♔d6 41.♔d2

½-½

Vallejo Pons,Francisco (2716) - Jobava,Baadur (2665) [E70]
Baku Chess Olympiad *2016*

1.♘f3 ♘f6 2.c4 g6 3.♘c3 ♗g7 4.e4 0-0 5.d4 c6 6.♗e2 d5 7.e5 ♘e8 8.h4 h5 9.♘g5 f6 10.exf6 exf6 11.♘h3 ♗xh3 12.♖xh3 f5 13.♗g5 ♕d7 14.♔f1 ♘c7 15.♖e3 ♘ba6 16.cxd5 cxd5 17.♗xa6 bxa6 18.♖e7 ♕d6 19.♕f3 ♖fe8 20.♖ae1 ♖xe7 21.♖xe7 ♖c8 22.♕f4 ♕c6 23.♔g1 ♗f8 24.♖e3 ♗d6 25.♕f3 ♘b5 26.g3 ♘xd4 27.♕d1 f4 28.gxf4 ♘f5 29.♖e6 ♔f7 30.♖f6+ ♔g7 31.♖xf5 gxf5 32.♕d4+ ♔g8 33.♘xd5 ♕b7 34.♕d1 ♖c6 35.b4 ♔f8 36.♗h6+ ♔f7 37.♕xh5+ ♔e6 38.♕f3 ♖c4 39.♕g2 ♕h7 40.♘e3 ♖c1+ 41.♔h2 ♗xf4+ 42.♔h3 ♗xh6 43.♕d5+ ♔f6 44.♕d6+ ♔g7 45.♘d5 ♕g6 46.♕e5+ ♔h7 47.♘f6+ ♔h8 48.♘e4+ ♕g7 49.♕e8+ ♕f8 50.♕e5+ ♗g7

0-1

Ftacnik,Lubomir (2548) - Jobava,Baadur (2665) [B41]
Baku Chess Olympiad *2016*

1.d4 e6 2.c4 ♘f6 3.♘f3 c5 4.♘c3 cxd4 5.♘xd4 a6 6.e4 ♕c7 7.a3 d6 8.♗e2 ♗e7 9.♗e3 0-0 10.0-0 b6 11.♕d2 ♗b7 12.f3 ♘bd7 13.♖ac1 ♖fc8 14.♖fd1 ♕d8 15.b4 ♘e5 16.♘a4 ♘fd7 17.♘b3 ♗c6 18.♘b2 ♗b7 19.♘a4 ♗c6 20.♘b2 ♗b7 21.♘a4 ♗c6

½-½

Përfundimi

Gjdo fillim e ka edhe një përfundim,ajo qka është emocionuese për

shumë shahistë ishte kjo pjesëmarrje e jona në mesin e shumë shahistëve botëror dhe qka është më e rëndësishme me të drejta të barabarta.Ky obligim u kry dhe rruga është e hapur për të gjithë,kësaj here ne gjenerata e vjetër e kishim këtë fat që ta prezentojm shtetin tonë dhe në vitet në vijim kemi situaten ku dera e shahistëve kosovar për pjesëmarrje në gjdo olimpiad është e hapur,këtë der tash e tutje askush nuk do ta mbyllë vetëm qka mbetet te ne që me një punë edhe më të madhe të debutojm edhe me ekipen e femrave që mendoj se është obligim i të gjithve që edhe kjo kombëtare të aktivizohet dhe të jetë pjesmarrëse si të gjitha kombëtaret tjera me dy ekipe. Pjesëmarrja e jonë për herë të parë është historike dhe këtë mundësi e kemi pritur me vite të tëra na që me shah kemi kaluar shumë vite,dhe me këtë pjesëmarrja ju treguam botës se e kemi merituar shumë më heret dhe politika dhe lojërat sportive duhen të janë të ndara nga njëra tjerta sepse asgjë nuk ndodhë në qoftë se dy shtete keqëkuptohen me njëra tjetren.Aty ku ishte flmuri ynë ishte edhe flamuri i shtetit ku luftuam mirpo askuj këto simbole nuk ju bën përshtypje dhe olimpiada me këto apo pa këto kjo ngjarje e madhe organizohet gjdo dy vjetë.

Shahistët kosovar që në këtë olimpiad nuk e menduan fare rezultatin sa ishte me rëndësi të jemi prezent shiquar nga lojërat lirisht mundë të themi se kaluam shumë mirë në fund,dhe duke e përjashtuar humbjen me kampionin botëror Kinen kishim pesë humbje dhe

pesë fitore dhe në fundë kthehemi në Kosovë me një normë ndërkombëtare ku shumë pakë shtete këtë mundësi e shfrytëzuan. Ky është një sukses ku më shumë asë që kemi pasur mundësi të bëjmë dhe misioni ynë mundë të quhet një mision i sukseshëm dhe tepër i rëndësishëm për vazhdimin e rrugës sonë në katroret bardhë e zi.Kamë shpresë se në olimiaden me radhë në Batumi (GEO) në vitin 2018 kosova do të prezentohet me dy ekipe dhe kemi dy vite të plota që këto përgatitje të ndodhin te ne dhe të gjithë së bashku të mundohemi të krijojmë kushte që shahistët tanë në olimpiaden e radhës të janë të kompletuar.

Ky libër që ndoshta ka edhe shënime më shumë personale është një libër që mendoj dikush është dashur ta shkruaj sepse ngjarjet e mëdha ndodhin një herë,dhe jamë munduar që pakë a shumë të përshkruaj ato ngjarje që me të vërtet kanë ndodhur duke mos e trilluar asnjë,lojërat kësaj here janë me komente të shkurta po interesante për të gjitha ata që mirren me lojën e shahut dhe më duhet të shkruaj se libri posedon shumë pakë faqe nga ato qka duhet të shkruhet për këtë olimpiad mirpo edhe këto pakë faqe mendoj se janë të mjaftuara që këto shënime të mbeten dikund në letër sepse kosova e meriton një libër të till.

Aneks

13 fitoret e para në një olimpiadë

Mafnas,Peter (2095) - Saraci,Nderim (2337) [A48]
Baku Chess Olympiad *2016*

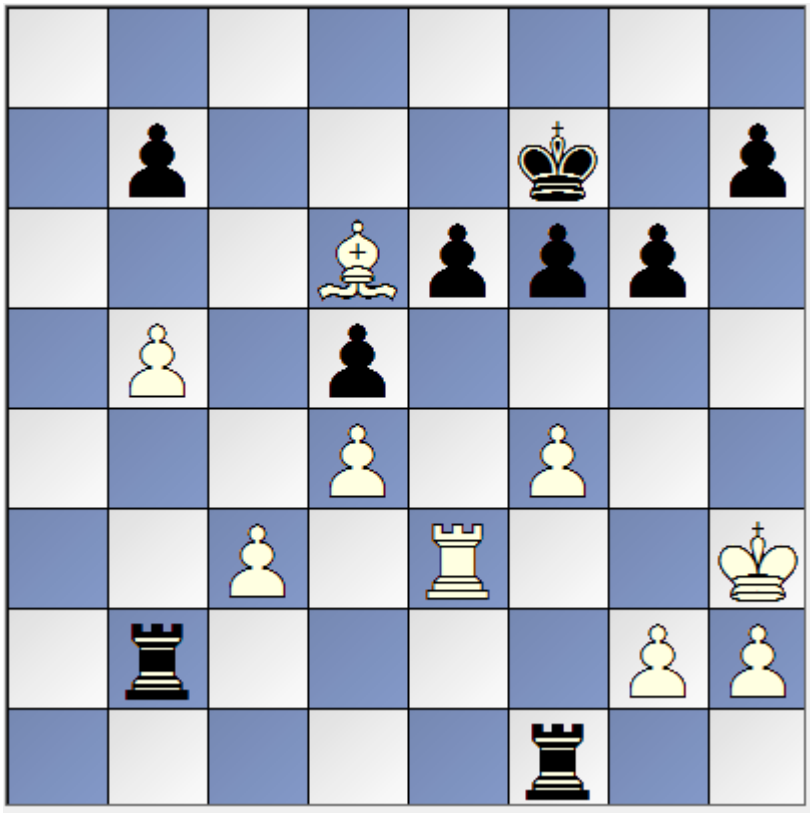

45... ♖ff2 46.♖g3 ♖xb5 47.♖e3 ♖b6 48.♗c7 ♖c6 49.♗b8 ♖c2

0-1

Makolli,Perparim (2289) - Molod,Jonathan (1943) [C66]
Baku Chess Olympiad *2016*

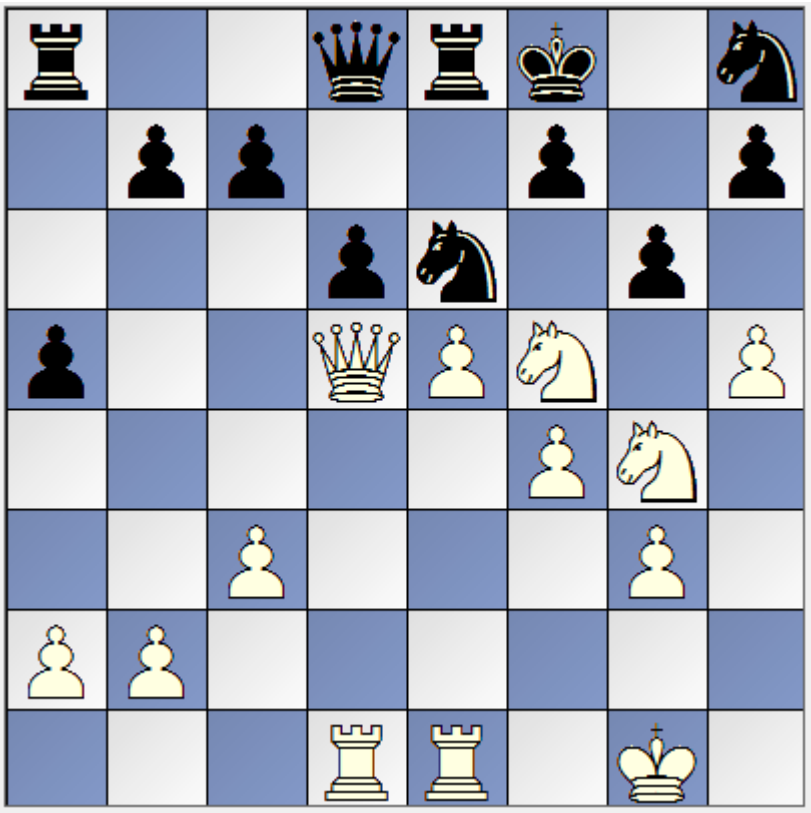

26. exd6 gxf5 27. ♕xf5 ♘g6 28.d7 ♖e7 29.hxg6 hxg6 30. ♕f6 ♖xd7 31.♖xd7 ♕xd7 32. ♘e5

1-0

Soriano,Rudolph P (1787) - Ermeni,Avni (2270) [A05]
Baku Chess Olympiad *2016*

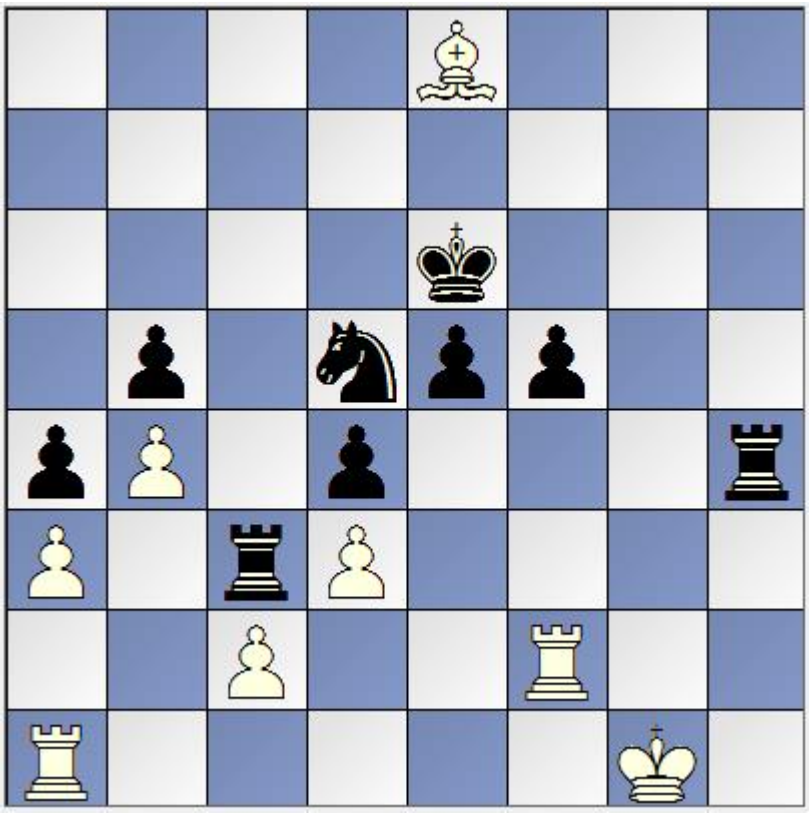

54... ♘c7 55. ♗f7+ ♔xf7 56.♖xf5+ ♔e6 57.♖f2 ♘d5 58.♖a2 ♘f4 59.♖d2 ♖c7 60.♖h2 ♖g7+ 61. ♔h1 ♖xh2+ 62. ♔xh2 ♖g2+ 63. ♔h1 ♔d5 64.c4+ dxc3 65.♖a1 ♔d4

0-1

Fejzullahu,Afrim (2298) - Orio,Rogelio L (1781) [B09]
Baku Chess Olympiad *2016*

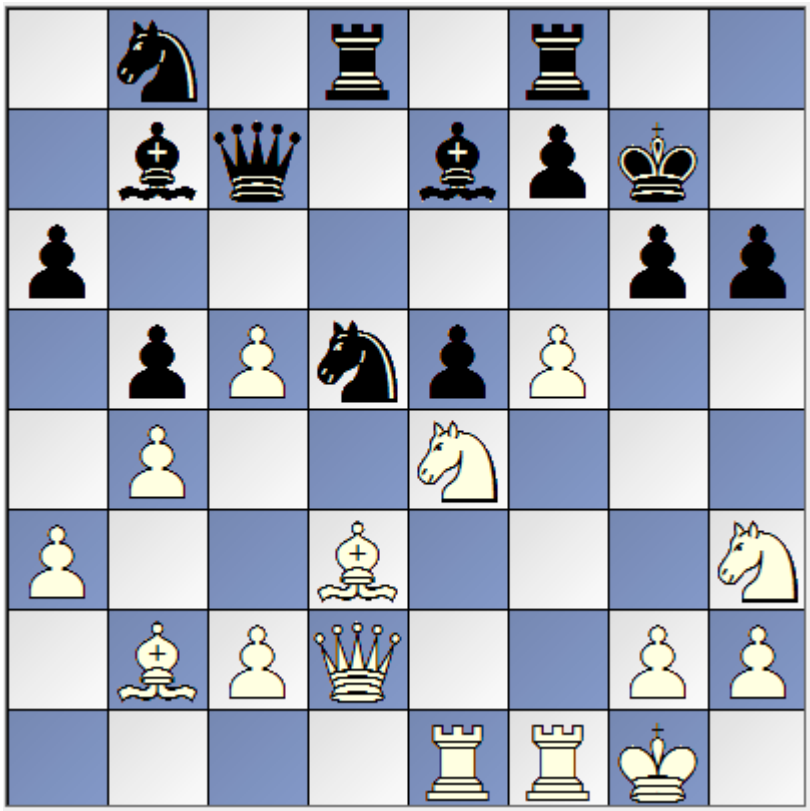

23.f6+ ♘xf6 24.♘xf6 ♗xf6 25.♖xf6 ♘c6 26.♖ef1 ♘d4 27.♗c1 ♘f3+ 28.♖6xf3 ♗xf3 29.♕xh6+ ♔f6 30.♖xf3+ ♔e6 31.♗f5+ ♔e7 32.♗g5+ f6 33.♕g7+ ♖f7 34.♗xf6+ ♔e8 35.♕g8+ ♖f8 36.♕e6+

1-0

Fancy,Stuart (1995) - Saraci,Nderim (2337) [B27]
Baku Chess Olympiad *2016*

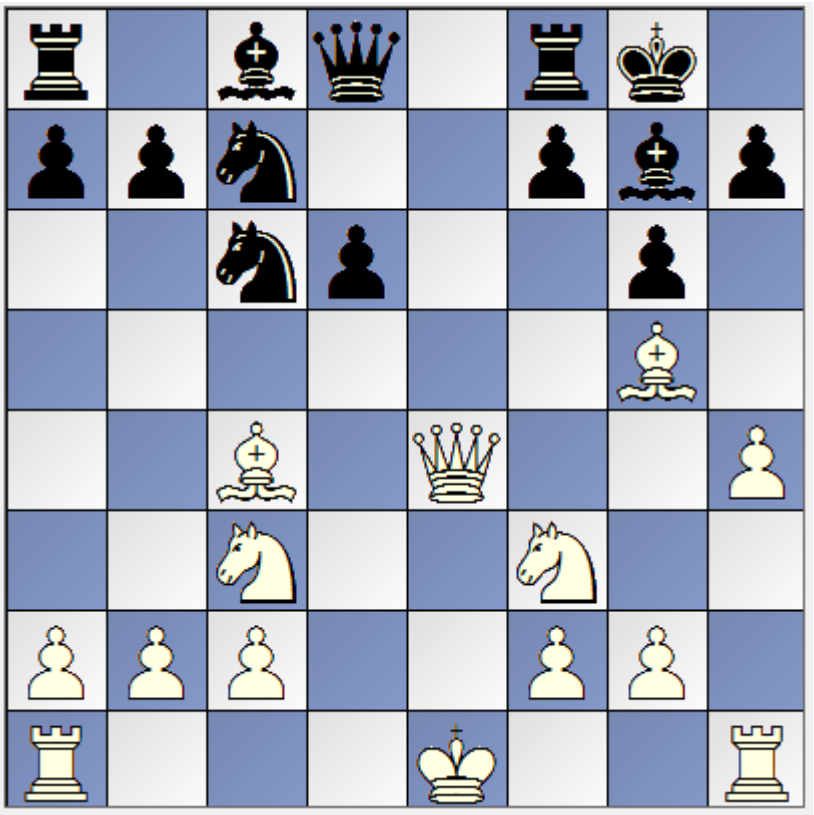

12...♗xc3+ 13.bxc3 ♖e8 14.♕xe8+ ♕xe8+ 15.♔d2 ♘e5 16.♘xe5 dxe5 17.h5 ♗e6 18.hxg6 fxg6

0-1

Ermeni,Avni (2270) - Jones,Rupert (1851) [E62]
Baku Chess Olympiad *2016*

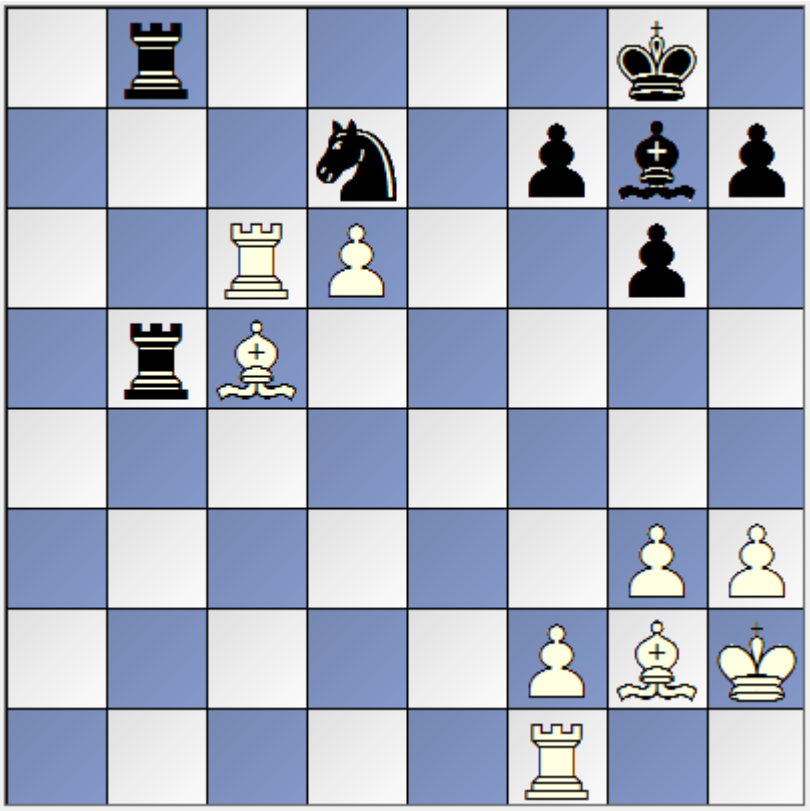

41.♗a7 ♖d8 42.♖d1 ♖a5 43.♖c7 ♖a6 44.♗f1 ♖a5 45.♗c4 ♔f8 46.f4 ♖f5 47.♖b1 h5 48.♖xd7

1-0

Marko,Helmut (1939) - Fejzullahu,Afrim (2298) [A37]
Baku Chess Olympiad *2016*

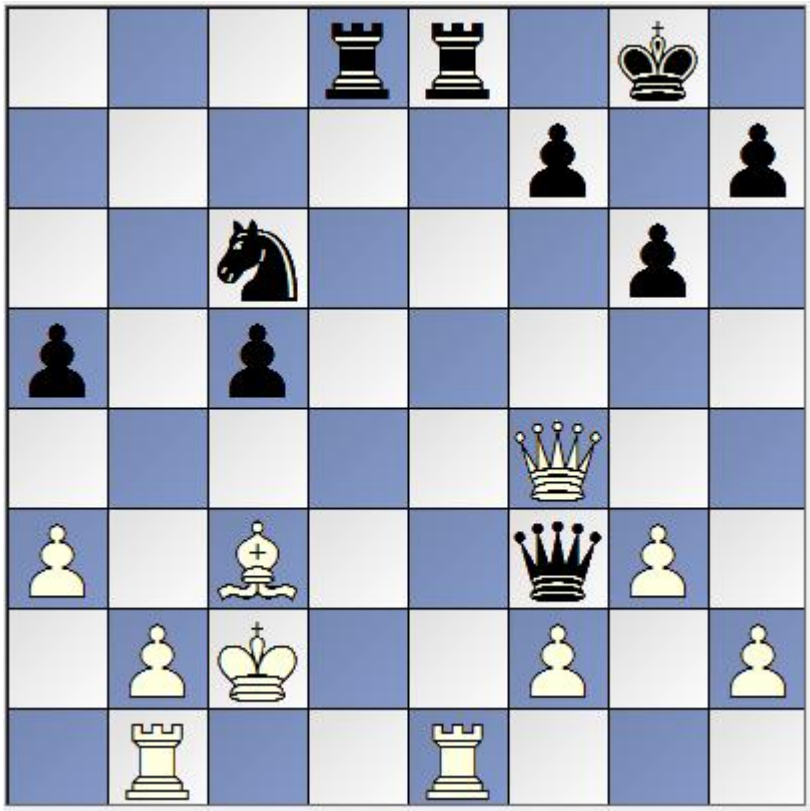

30...♕d3+ 31.♔b3 ♘d4+ 32.♔a2 ♕c4+ 33.b3 ♕xc3 34.♖ec1 ♖e2+

0-1

Sadiku,Bedri (2189) - Skehan,Craig [A07]
Baku Chess Olympiad *2016*

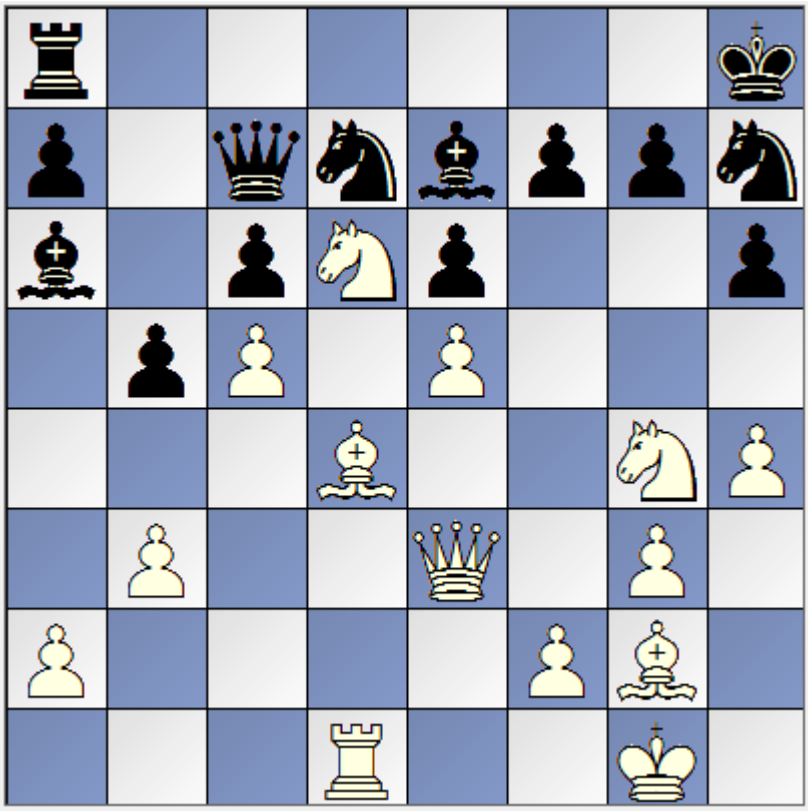

26.♘xf7+ ♔g8 27.♘d6 ♖f8 28.♕e4 ♘b8 29.♕g6 ♗xd6 30.exd6 ♕f7

1-0

Saraci,Nderim (2337) - Amin,Bassem (2661) [A38]
Baku Chess Olympiad *2016*

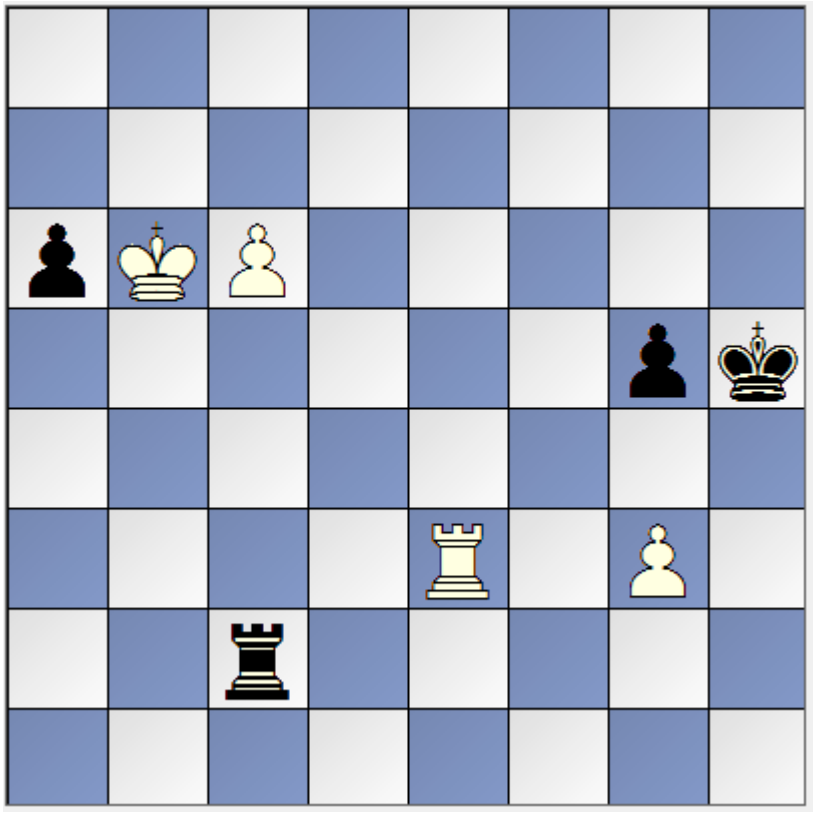

54.♖e5 ♔g4 55.c7 ♖b2+ 56.♔xa6 ♖a2+ 57.♔b6

1-0

Ermeni,Avni (2270) - Fawzy,Adham (2451) [E17]
Baku Chess Olympiad *2016*

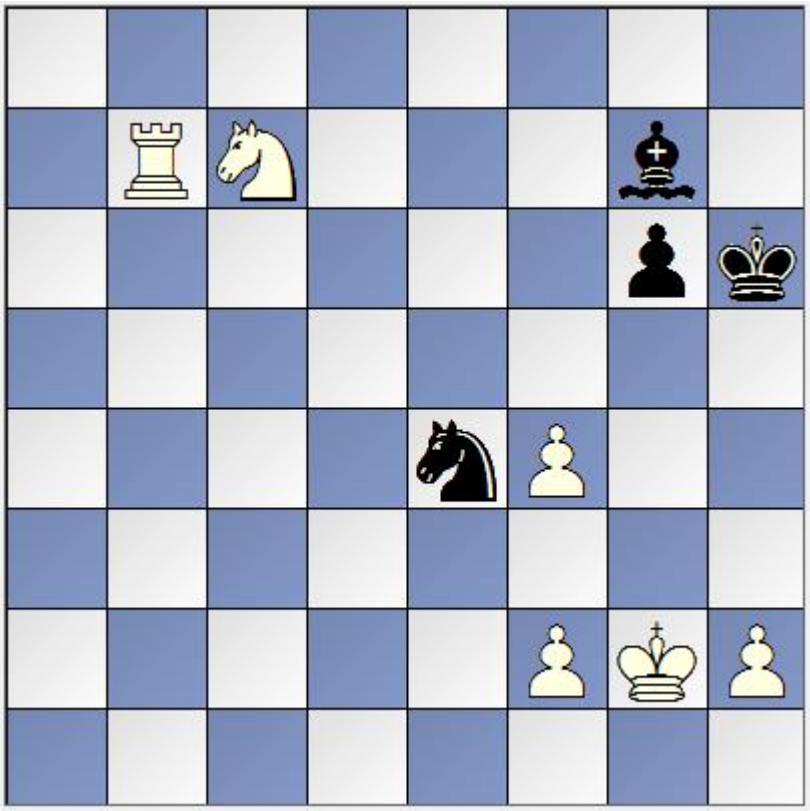

50.♘e6 ♗f6 51.♔f3 ♘d6 52.♖d7 ♘f5 53.♔g4 ♗c3 54.♖d3

1-0

Saraci,Nderim (2337) - El Jawich,Amro (2260) [E92]
Baku Chess Olympiad *2016*

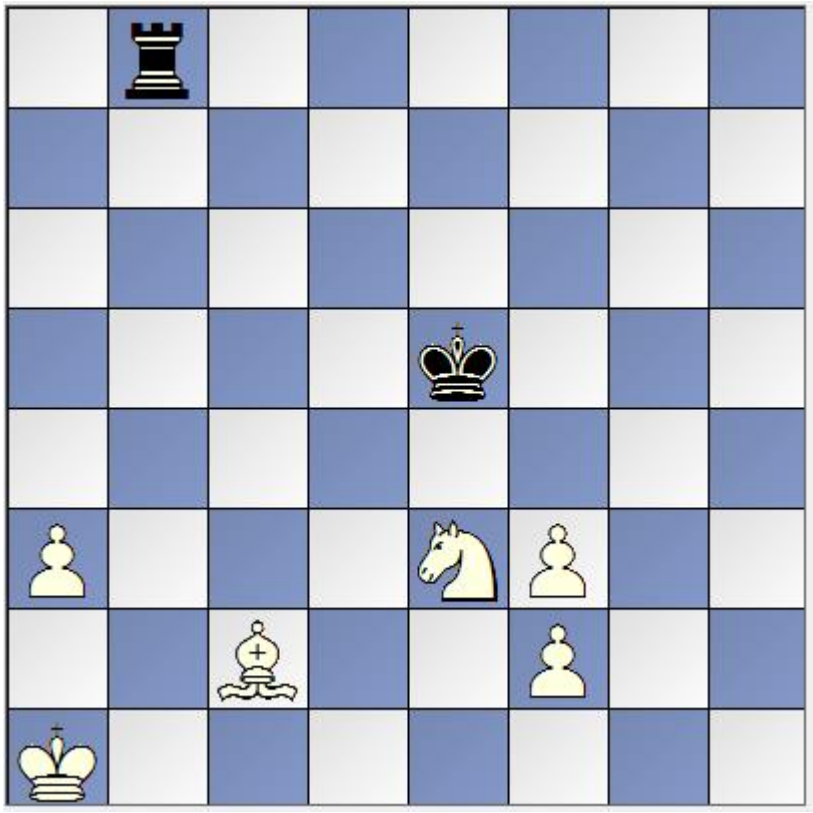

50.♔a2 ♖f8 51.♗e4 ♔d4 52.♔b3 ♖b8+ 53.♔c2 ♖c8+ 54.♔d2 ♖b8 55.♘c2+ ♔c4 56.a4

1-0

Kassis,Antoine (2142) - Makolli,Perparim (2289) [B33]
Baku Chess Olympiad *2016*

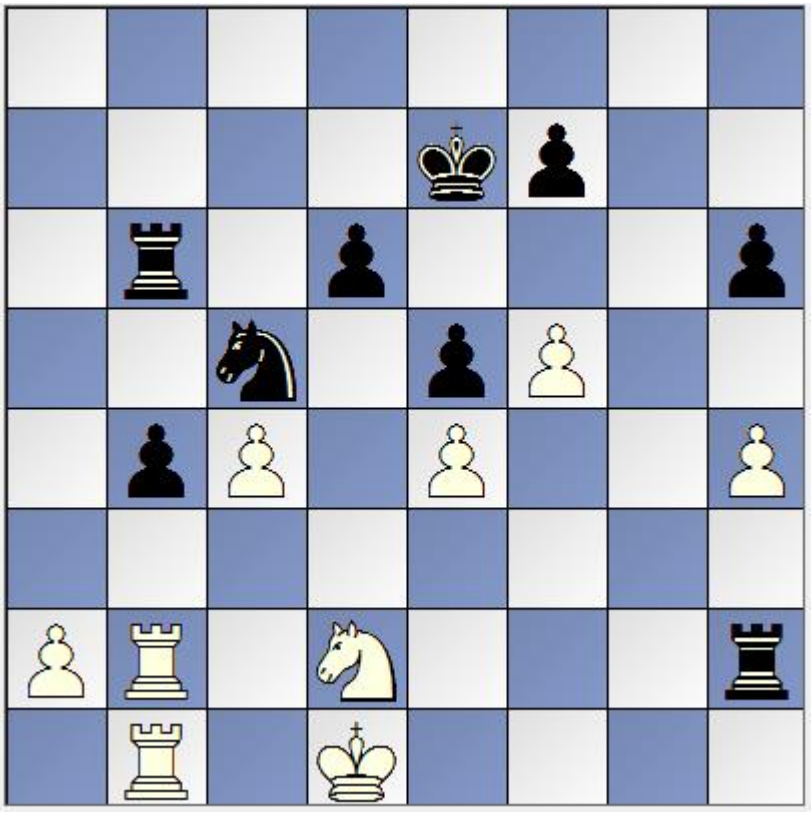

40...♘a4 41.♖xb4 ♘c3+ 42.♔c2 ♖xb4 43.♖xb4 ♘xe4

0-1

Juarez Flores,Carlos A (2392) - Makolli,Perparim (2289) [B44]
Baku Chess Olympiad *2016*

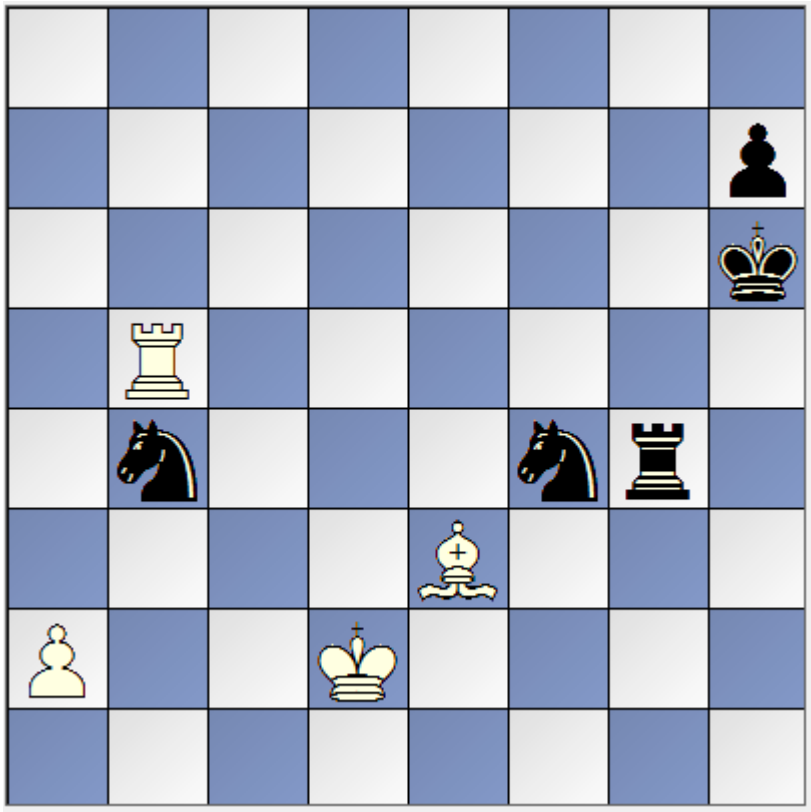

71...♖g2+ 72.♔c3 ♖g3 73.♔d2 ♘bd5 74.♗c5 ♖g2+ 75.♔e1 ♖xa2 76.♖b7 ♘d3+

0-1

Burim informacioni

http://en.chessbase.com/tagged?tag=2016%20Chess%20Olympiad

www.bakuchessolympid.com

http://bakuchessolympiad.com/content/7

http://chess-results.com/tnr232875.aspx?lan=1&art=3&rd=1&flag=30&wi=821

http://avniermeni.ch/olimpiada16/

http://arkivi.peshkupauje.com/2012/11/magjia-e-katroreve
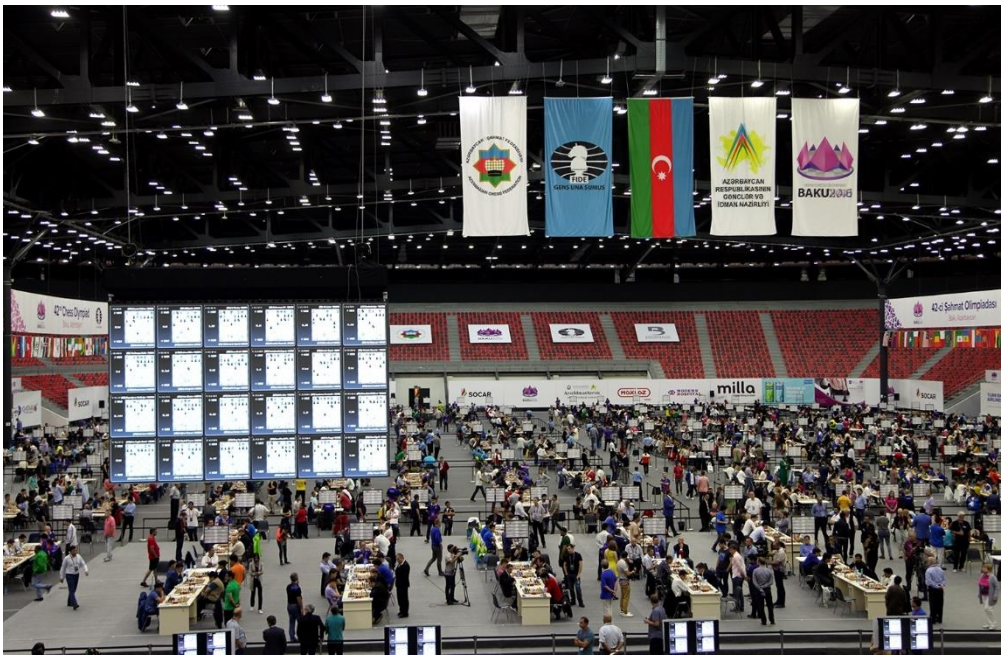
http://www.sportrks.com/index.aspx?SID=41&LID=2&ACatID=40&AID=33178&Ctype=1